



**PROVA OBJETIVA**  
**TÉCNICO EM GESTÃO ADMINISTRATIVA E SERVIÇOS – FISCAL DE POSTURAS**  
**MUNICIPAIS**

NOME: \_\_\_\_\_  
Nº INSCR. \_\_\_\_\_

**INSTRUÇÕES**

- 1- Preencha com caneta e de maneira legível os dados de **IDENTIFICAÇÃO** solicitados no Caderno de Prova (Nome Completo e Número de Inscrição) e assine o Cartão de Resposta.
- 2- Verifique se a sequência da numeração das folhas do Caderno de Prova está correta (11 páginas). **Após a orientação do fiscal sobre a conferência da prova, este não será substituído sob qualquer alegação.**
- 3- A **PROVA OBJETIVA** contém **50 (cinquenta)** questões objetivas, com **04 (quatro) alternativas (A, B, C e D)**, valendo **2,0 (dois pontos)** cada, devendo o candidato obter no **mínimo 60% de acerto** para ser aprovado.
- 4- No Cartão de Respostas, as questões estão representadas pelos seus respectivos números. Preencha, **FORTEMENTE**, com caneta esferográfica (tinta azul ou preta), toda a opção de sua escolha, sem ultrapassar as bordas. Conforme modelo abaixo.

Exemplo: Questão 01 - A

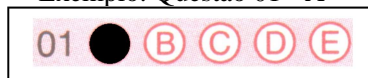

- 5- O **Cartão de Resposta** será o **único documento válido para correção** e **NÃO** será substituído em hipótese alguma, salvo se detectado erro ocasionado pela coordenação do Concurso.
- 6- **NÃO RASURE** o Cartão de Resposta e **NÃO MARQUE MAIS DE UMA ALTERNATIVA**, caso contrário, o cartão ou a questão poderão ser **ANULADOS**. Evite deixar questões sem respostas.
- 7- Para o correto preenchimento do Cartão de Resposta aguarde a orientação do fiscal.
- 8- Não faça perguntas aos examinadores, a interpretação das questões faz parte da Prova.
- 9- No decorrer da Prova não será permitida qualquer espécie de consulta bem como qualquer comunicação externa e interna e entre os candidatos.
- 10- A Prova terá duração de **03 (três) horas** e ao terminá-la entregue ao fiscal o Caderno de Prova completo, juntamente com o Cartão de Resposta.
- 11- A saída de sala só poderá ocorrer depois de decorrida 01 (uma) hora de início da prova. A não observância desta exigência acarretará a exclusão do Concurso.
- 12- O candidato que permanecer na sala de prova até 01 (uma) hora antes de seu término, poderá levar consigo o Caderno de Prova.
- 13- O gabarito será publicado no dia **24/05/2016**, e o resultado da **PROVA OBJETIVA** a partir do dia **14/06/2016** no Diário Oficial de Bauru.

01		26	
02		27	
03		28	
04		29	
05		30	
06		31	
07		32	
08		33	
09		34	
10		35	
11		36	
12		37	
13		38	
14		39	
15		40	
16		41	
17		42	
18		43	
19		44	
20		45	
21		46	
22		47	
23		48	
24		49	
25		50	



**PREFEITURA MUNICIPAL DE BAURU**  
*Secretaria Municipal de Administração*  
*Departamento de Recursos Humanos*



Prefeitura Municipal de Bauru

**Concurso Público para o Cargo de Técnico em Gestão Administrativa e Serviços –  
FISCAL DE POSTURAS MUNICIPAIS**

**CONHECIMENTOS ESPECÍFICOS**

**01)** A Lei nº 5.767/09, determina a reserva de vagas para idosos, deficientes físicos ou pessoas com mobilidade física reduzida em estacionamentos de uso público, na proporção de número de vagas. Considerando que em um estacionamento possui 60 vagas disponíveis, qual a proporção de reserva de vagas?

**A)** 02 (duas) para idosos; 02 (duas) para deficientes físicos ou mobilidades reduzidas.

**B)** 04 (quatro) para idosos; 04 (quatro) para deficientes físicos ou mobilidades reduzidas.

**C)** 03 (três) para idosos; 03 (três) para deficientes físicos ou mobilidades reduzidas.

**D)** 03 (três) para idosos; 02 (duas) para deficientes físicos ou mobilidades reduzidas.

**02)** Qual é o horário de funcionamento de bares no município de Bauru às sextas-feiras, estipulado na Lei nº 5.241/05?

**A)** 06h00m às 23h00m

**B)** 06h00m às 00h00m.

**C)** 06h00m às 23h00m, prorrogável mais uma hora no horário de verão.

**D)** 06h00m às 00h00m, prorrogável mais meia hora no horário de verão.

**03)** Quantas unidades de hospedagens totalmente adaptadas para o uso das pessoas portadoras de deficiências físicas, visuais e auditivas, a Lei nº 4798/2002 obriga os hotéis, motéis, pensões e pousadas a dispor?

**A)** Ser dotados de pelos menos 02 (duas) unidades.

**B)** Ser dotados de pelo menos 03(três) unidades.

**C)** Ser dotados de pelo menos 04 (quatro) unidades.

**D)** Ser dotados de pelo menos 05 (cinco) unidades.

**04)** Conforme Lei nº 4.475, de novembro de 1999 a quais secretarias municipais compete proporcionar, fiscalizar, facilitar, garantir e construir adequadamente a acessibilidade ao meio físico urbano?

**A)** Secretaria de Planejamento e Secretaria de Obras.

**B)** Secretaria de Planejamento e Secretaria de Administrações Regionais.

**C)** Secretaria do Meio Ambiente e Secretaria de Planejamento.

**D)** Secretaria de Obras e Secretaria de Administrações Regionais.

**05)** Os proprietários ou moradores de imóveis, tem por obrigação construir o passeio público em frente ao seu imóvel, manter o revestimento do passeio sem rachaduras, saliências, degraus ou rampas, bem como adequá-lo às normas, conforme a Lei nº 5.825/09. Uma vez constatado pelo fiscal alguma irregularidade, o prazo para execução completa do serviço, após notificação ou aprovação será de:

**A)** 30 (trinta) dias para a construção e 15 (quinze) dias para reparos e conservação.

**B)** 90 (noventa) dias para construção e 30 (trinta) dias para reparos e conservação.



C) 90 (noventa) dias para construção e 15 (quinze) dias para reparos e conservação.

D) 15 (quinze) dias para construção e 15 (quinze) dias para reparos e conservação.

06) Foi estabelecido por Lei que a execução de projetos de construção, reforma ou ampliação de edifícios e de instalações complementar dependerá sempre de aprovação pela prefeitura. Qual é a Lei que estabelece normas para edificações no Município de Bauru?

A) Lei 5127, de 27 de abril de 2004.

B) Lei 5241, de 05 de abril de 2008.

C) Lei 2339, de 15 de fevereiro de 1982.

D) Lei 2371, de 18 de agosto de 1982.

07) Os projetos de edificação de postos de serviços deverão atender algumas exigências, dentre elas podemos destacar:

A) “As instalações de tanques subterrâneos de combustíveis deverão ter no mínimo 3 (três) metros das divisas e alinhamentos, recuo de 1 (um) metro entre os tanques, ficando proibida a instalação de tubulação de respiros nas divisas do terreno, sendo permitida a sua instalação com recuo de 5 (cinco) metros, devendo a tubulação ultrapassar em 2 (dois) metros o ponto mais alto da cobertura de bombas”.

B) “As instalações de tanques subterrâneos de combustíveis deverão ter no mínimo 3 (três) metros das divisas e alinhamentos, recuo de 1 (um) metro entre os tanques, ficando proibida a instalação de tubulação de respiros nas divisas do terreno, sendo permitida a sua instalação com recuo de 2,5 (dois e meio) metros, devendo a tubulação ultrapassar em 2 (dois) metros o ponto mais alto da cobertura de bombas”.

C) “As instalações de tanques subterrâneos de combustíveis deverão ter no mínimo 3 (três) metros das divisas e

alinhamentos, recuo de 2 (dois) metros entre os tanques, ficando proibida a instalação de tubulação de respiros nas divisas do terreno, sendo permitida a sua instalação com recuo de 3 (três) metros, devendo a tubulação ultrapassar em 2 (dois) metros o ponto mais alto da cobertura de bombas”.

D) “As instalações de tanques subterrâneos de combustíveis deverão ter no mínimo 3 (três) metros das divisas e alinhamentos, recuo de 1 (um) metro entre os tanques, ficando proibida a instalação de tubulação de respiros nas divisas do terreno, sendo permitida a sua instalação com recuo de 5 (cinco) metros, devendo a tubulação ultrapassar em 1 (um) metro o ponto mais alto da cobertura de bombas”.

08) Foi aprovada em 2015, uma Lei Municipal nos termos do Art. 36 do Estatuto da Cidade e da Seção IX e seus artigos da Lei Municipal nº 5.631/08, que dispõe sobre a elaboração do EIV e RIV. O que significa a sigla EIV e RIV?

A) Estudo de Implantação e Viabilidade e Relatório de Implantação e Viabilidade.

B) Estudo de Impacto de Vizinhança e Revisão de Impacto de Vizinhança.

C) Estudo e Implantação de Vizinhança e Relatório de Implantação de Vizinhança.

D) Estudo de Impacto de Vizinhança e Relatório de Impacto de Vizinhança.

09) A quem compete vistoriar os estacionamentos privados?

A) Secretaria de Obras.

B) EMDURB.

C) Secretaria de Planejamento.

D) Secretaria de Administrações Regionais



**10)** Nos estabelecimentos que comercializam alimentos ou bebidas para consumo no local, a colocação de mesas e cadeiras no passeio só será permitida com autorização da Secretaria de Planejamento. Para colocação de mesas e cadeiras no passeio público serão exigidos quais documentos?

**A)** Inscrição Municipal; Autorização do 4º COMAR; Alvará de funcionamento da atividade principal.

**B)** Inscrição Municipal; Alvará de Funcionamento da atividade principal; Duas vias de planta em escala, mostrando as dimensões do passeio no local, existência de postes e equipamentos públicos de qualquer natureza, o local da porta de acesso ao público, bem como as dimensões completas do que pretende instalar.

**C)** Alvará de Funcionamento da atividade principal; Duas vias de planta em escala, mostrando as dimensões do passeio no local, existência de postes e equipamentos públicos de qualquer natureza, o local da porta de acesso ao público, bem como as dimensões completas do que pretende instalar; Guia de ART (Anotação de Responsabilidade Técnica) de profissional habilitado, responsável pelo projeto e instalação.

**D)** Inscrição Municipal; Alvará de Funcionamento da atividade principal; Duas vias de planta em escala, mostrando as dimensões do passeio no local, existência de postes e equipamentos públicos de qualquer natureza, o local da porta de acesso ao público, bem como as dimensões completas do que pretende instalar; Guia de ART (Anotação de Responsabilidade Técnica) de profissional habilitado, responsável pelo projeto e instalação.

**11)** Só será autorizado o rebaixamento de 50% (cinquenta por cento) da testada do imóvel, quando a mesma tiver dimensão igual ou superior a:

**A)** 20 metros;

**B)** 15 metros;

**C)** 10 metros;

**D)** 30 metros.

**12)** Qual é a área de segurança definida na Lei 5.127, de 27 de abril de 2004, para o redor de escolas, onde ficam expressamente proibidas novas instalações e funcionamento de bares, ambulantes, casas de jogos eletrônicos, e demais estabelecimentos comerciais similares que vendam, forneçam ainda que gratuitamente ou entreguem bebidas alcoólicas ou cigarros.

**A)** 100 metros.

**B)** 200 metros.

**C)** 300 metros.

**D)** 150 metros.

**13)** A execução de edificação ficará sujeita à fiscalização municipal, que se dará quando?

**A)** Antes do início da obra, quando se tratar de modificação e/ou acréscimo; Durante a execução dos alicerces; Durante a execução da cobertura; Na conclusão da obra, antes da concessão do habite-se; A qualquer tempo, a critério do órgão competente da Prefeitura.

**B)** Após o início da obra, quando se tratar de projeto aprovado; Durante a execução dos alicerces; Durante a execução da cobertura; Na conclusão da obra, antes da concessão do habite-se; A qualquer tempo, a critério do órgão competente da Prefeitura.

**C)** Antes do início da obra, quando se tratar de modificação e/ou acréscimo; Durante a execução dos alicerces; Durante a execução da cobertura; Na conclusão da obra, após a concessão do habite-se; A qualquer tempo, a critério do órgão competente da Prefeitura.

**D)** Antes do início da obra, quando se tratar de modificação e/ou acréscimo; Após a execução dos alicerces; Após a



execução da cobertura; Na conclusão da obra, antes da concessão do habite-se; A qualquer tempo, a critério do órgão competente da Prefeitura.

**14) O** artigo 70, da Lei 2339/82, instituiu zonas de uso, representadas por suas respectivas siglas. Assinale a alternativa **CORRETA**.

**A)** ZR2 - Zona estritamente residencial; ZC - Zona comercial; ZCC- Zona estritamente comercial; ZS - Zona predominantemente de serviços.

**B)** ZR3 - Zona predominantemente residencial; ZCC- Zona estritamente comercial; ZR4 - Zona preferencialmente residencial; ZS - Zona predominantemente de serviços.

**C)** ZS - Zona de serviços; ZCC- Zona de corredor comercial; ZR4 - Zona preferencialmente residencial; ZR2 - Zona estritamente residencial.

**D)** ZR2 - Zona predominantemente residencial; ZCC- Zona estritamente comercial; ZR4 - Zona preferencialmente residencial; ZR3 - Zona estritamente residencial.

**15) Os** Edifícios Públicos, Edifícios de Uso Público, Edifícios Comerciais e os de Prestação de Serviço de atendimento ao público em geral oferecerá a acessibilidade com?

**A)** Instalação de rampas, elevadores ou máquinas transportadoras de cadeira de rodas, ou outro meio de atendimento as PPDs, rebaixamento de guias, adaptação ou a construção adequada de sanitários e a reserva de espaços para as cadeiras de rodas para uso das Podas.

**B)** Construção de rampas em todas as esquinas e nas faixas de pedestres, elevadores ou máquinas transportadoras de cadeira de rodas, ou outro meio de atendimento as PPDs, tais como corrimão nas rampas e nas escadarias, adaptação ou a construção adequada de

sanitários e a reserva de espaços para as cadeiras de rodas para uso das PPDs.

**C)** Instalação de rampas, elevadores ou máquinas transportadoras de cadeira de rodas, ou outro meio de atendimento as PPDs, tais como corrimão nas rampas e nas escadarias, adaptação ou a construção adequada de sanitários e serão afixadas em local visível ao público todas as informações sobre o atendimento prioritário.

**D)** Instalação de rampas, elevadores ou máquinas transportadoras de cadeira de rodas, ou outro meio de atendimento as PPDs, tais como corrimão nas rampas e nas escadarias, adaptação ou a construção adequada de sanitários e a reserva de espaços para as cadeiras de rodas para uso das PPDs.

## LÍNGUA PORTUGUESA

Observe o texto e responda às questões 16 a 19.



(Disponível em: <http://prosaepolitica.com.br/2013/05/06/governo-federal-exige-criancas-na-escola-mas-nao-fiscaliza/#.VsIAPvKLTIU>. Acesso em 15/02/16)



16) Depreende-se da leitura da charge que:

- A) mesmo com o passar dos anos a educação pública continua igual.
- B) a petulância dos alunos é um grave problema educacional.
- C) a estrutura física das salas de aula atrapalha o processo educacional.
- D) houve sensível melhora no ensino público.

17) A leitura crítica deste gênero textual é possível se considerarmos que:

- A) o texto verbal é essencial para o sentido da charge, excluindo a necessidade do texto não verbal.
- B) o texto não verbal não interfere na compreensão do texto verbal, além de produzir falta de sentido.
- C) a interação do texto verbal e não verbal é essencial para a compreensão crítica do leitor e a produção de sentido.
- D) a intenção do texto é atingir especificamente os profissionais da área da educação.

18) Qual das palavras escritas na charge sofreu alteração com a Reforma Ortográfica?

- A) frase
- B) descaso
- C) público
- D) frequente

19) A expressão *nada*, utilizada na resposta do aluno, pode ser classificada morfológicamente como:

- A) advérbio de negação.
- B) pronome indefinido.
- C) substantivo comum.
- D) verbo.

Texto para as questões 20 a 22.

### **Tatuagem vicia? Dá para desfazer?**

Todo mundo sabe que é usual as pessoas acabarem fazendo mais de um desenho. Dezenas até. Se transforma em um vício? “Não exatamente”, responde Johnny Pescatore, profissional com 36 anos de experiência. Para ele, o que as pessoas querem não é ter a tatuagem em si, mas sim viver a sensação do processo. “A adrenalina é grande e isso é o mais legal, é essa sensação positiva que se quer reviver mais e mais”. Ele lembra também que poucos se arrependem de terem feito. Mas também que seu estúdio é muito procurado por pessoas que querem desfazer a tatuagem. Não porque não gostaram, mas porque se arrependeram, como no caso de imagens da pessoa amada ou os nomes delas. “Daí o amor muda, vem a decepção e o que era definitivo vira um problema. Dá trabalho, mas a gente corrige. A face da mulher amada, vira uma bruxa”, fala brincando.

Disponível em:

<http://www.segundafeira.com.br/>. Acesso em 28/03/16.

20) De acordo com o texto:

- A) as pessoas que optam por fazer tatuagens buscam adrenalina.
- B) para aqueles que fazem tatuagens o desenho é o menos importante.
- C) é impossível desfazer uma tatuagem.
- D) a maioria dos tatuados almejam refazer os desenhos.

21) Ainda sobre o texto acima, a frase: “Daí o amor muda, vem a decepção e o que era definitivo vira um problema. Dá trabalho, mas a gente corrige [...]”:

- A) refere-se ao amor às tatuagens.
- B) refere-se às tatuagens feitas em homenagem às pessoas amadas.
- C) refere-se ao amor ao corpo.
- D) refere-se à instabilidade amorosa.



22) O emprego do PORQUE pode variar dependendo de sua função no contexto. Observe o fragmento: “*Não porque não gostaram, mas porque se arrependeram, como no caso de imagens da pessoa amada ou os nomes delas.*” A redação de uma indagação sobre o tema está **CORRETA** em:

- A) Porque as pessoas querem desfazer a tatuagem?
- B) Por que as pessoas querem desfazer a tatuagem?
- C) As pessoas querem desfazer a tatuagem porquê?
- D) As pessoas querem desfazer a tatuagem por que?

Leia o texto a seguir para responder às questões 23 a 25.

### **Fiscalização fecha cinco bares por falta de alvará em Santa Maria**

Além disso, uma distribuidora de bebidas também foi interditada.

A prefeitura de Santa Maria fechou cinco estabelecimentos comerciais por falta de alvará entre a noite de sexta-feira e a madrugada deste sábado. Segundo o superintendente de Fiscalização, Tiago Candaten, o que motivou a operação foram denúncias de perturbação de sossego público. As informações são da **Rádio Gaúcha**.

Os locais interditados são: Bar do Bruxo (Rua Olavo Bilac); Box 54 (Rua Venâncio Aires); Rockers Soul Food (Av. Hélio Basso); Xis do Patronato (Av. Walter Jobim) e **Central de Bebidas Serafim** (Rua Serafim Valandro). Cada um dos estabelecimentos comerciais foi notificado por perturbação do sossego público. Dois deles já foram alvo do Ministério Público (Bar do Bruxo e Box 54).

Além disso, como a prefeitura já havia notificado os bares pela falta do alvará de localização, e os locais ainda

não estavam com a documentação em dia, foi determinado o fechamento. O alvará é um documento necessário para que o estabelecimento funcione dentro das normas previstas na legislação, ou seja, caso o local não tenha o documento, não apresenta condições de segurança para funcionar, diz a prefeitura.

– Os locais não podem abrir, pois são clandestinos. Caso descumpram a determinação, incorrerão em crime, conforme legislação municipal –, explica Candaten.

### **O que dizem os locais fechados**

A reportagem da Rádio Gaúcha tentou contato com os quatro locais. Não houve retorno do Rockers Soul Food e do Box 54. Quem atendeu no Bar do Bruxo preferiu não passar informações.

O proprietário do Xis do Patronato, Daniel Lopes Brilhante, disse que tramita na Justiça um processo contra a prefeitura com relação ao alvará. Ele informa que foi pedido à prefeitura a ampliação do horário de funcionamento do estabelecimento, pois o alvará anterior não permitia abrir durante a madrugada. Foi feito um trabalho de adequação, chefiado por um arquiteto, para que o estabelecimento estivesse de acordo com as normas e, então, pudesse abrir.

A prefeitura emitiu o alvará em 2012, apontando que era para lancheria, mas não determinava horário de funcionamento. Com isso, o local passou a abrir de madrugada. Em uma ação da prefeitura, o alvará foi cassado, pois é para lancheria (abertura até 22h). O estabelecimento, então, entrou na Justiça e ainda não houve decisão.

No entanto, a prefeitura aponta que não recebeu o documento pedindo a ampliação do horário.

Disponível em:

<http://diariodesantamaria.clicrbs.com.br/rs/g>





eral-policia/noticia/2015/12/. Acesso em 01/03/2016.

**23)** O texto apresentado pode ser caracterizado como:

**A)** reportagem, já que expõe a ação dos fiscais em Santa Maria.

**B)** artigo de opinião, pois apresenta a opinião dos proprietários sobre a solicitação de alvarás.

**C)** notícia, pois expõe um fato novo, seguindo uma sequência narrativa necessária para despertar o interesse do leitor.

**D)** editorial, já que exprime a linha de argumentação do jornal Diário de Santa Maria.

**24)** Segundo o texto, o alvará é um documento:

**A)** necessário apenas para o funcionamento de lancheria.

**B)** necessário apenas para o funcionamento de bares.

**C)** necessário apenas para o funcionamento de lancheria e bares.

**D)** necessário para o funcionamento de qualquer tipo de estabelecimento.

**25)** Observe o fragmento: “[...] *Em uma ação da prefeitura, o alvará foi cassado.* [...]”, a palavra em destaque é:

**A)** sinônima da palavra caçado.

**B)** apresenta a grafia inadequada, tendo em vista que a grafia correta é caçado.

**C)** é hipônima de caçado.

**D)** parônima em relação à palavra caçado.

## LEGISLAÇÃO

**26)** De acordo com o inciso I do artigo 23 da Lei nº 3601, de 27 de julho de 1993, qual o órgão responsável em coordenar a fiscalização e a vigilância dos edifícios e instalações da Administração Municipal?

**A)** A Secretaria do Meio Ambiente.

**B)** A Divisão de Fiscalização.

**C)** A Divisão de Receitas Imobiliárias.

**D)** A Corregedoria Administrativa.

**27)** De acordo com o inciso II do artigo 24 da Lei nº 3601, de 27 de julho de 1993, a quem compete a coordenação, supervisão, orientação, acompanhamento, controle e execução de ações administrativas?

**A)** Aos Secretários Municipais.

**B)** Aos Agentes de Administração.

**C)** Aos Diretores de Divisão.

**D)** Ao Prefeito Municipal.

**28)** De acordo com o artigo 11 do Decreto nº 11.396, de 17 de novembro de 2010, a comprovação da condição insalubre ou perigosa será feita através de Laudo Técnico. Quem são os responsáveis em firmar o laudo?

**A)** O Secretário Municipal de Administração ou Diretor de Recursos Humanos ou Diretor de Departamento de Pessoal.

**B)** O Secretário Municipal de Saúde ou Diretor de Departamento de Pessoal ou Diretor do Ambulatório do Trabalhador.

**C)** O Engenheiro de Segurança do Trabalho ou Médico do Trabalho ou profissional habilitado.

**D)** O Diretor de Recursos Humanos ou Diretor de Apoio ao Servidor



29) De acordo com o artigo 15 do Decreto nº 11.396, de 17 de novembro de 2010, se o servidor preencher os requisitos necessários à concessão do adicional requerido, o seu pagamento será autorizado por qual autoridade?

- A) Pelo Chefe da Folha de Pagamento.
- B) Pelo Secretário da Administração Municipal.
- C) Pelo Diretor de Recursos Humanos.
- D) Pelo Diretor de Departamento de Pessoal.

30) De acordo com o artigo 17 da Lei nº 4830, de 17 de maio de 2002, a quem compete eleger o Presidente da Funprev?

- A) Aos servidores municipais de cargos de provimento efetivo.
- B) Aos servidores municipais inativos.
- C) Ao Prefeito.
- D) Ao Conselho Curador.

31) De acordo com o artigo 20, inciso XII da Lei nº 4830, de 17 de maio de 2002, qual o prazo para a Funprev apresentar o balanço anual ao Prefeito Municipal, à Câmara Municipal e ao Promotor de Justiça Curador de Fundações?

- A) Até o dia 30 de janeiro de cada exercício.
- B) Até o dia 28 de fevereiro de cada exercício.
- C) Até o dia 30 de março de cada exercício.
- D) Até o dia 30 de abril de cada exercício.

32) De acordo com o artigo 27, inciso III da Lei nº 5804, de 10 de novembro de 2009, quem tem o direito perante a Administração de formular alegações e apresentar documentos antes da sua decisão?

- A) O Administrado.

- B) O Chefe imediato.
- C) O servidor.
- D) O Encarregado.

33) De acordo com o inciso I do artigo 51 da Lei nº 5804, de 10 de novembro de 2009 qual a instância máxima para recurso administrativo na Administração centralizada?

- A) O Prefeito.
- B) O Chefe de Gabinete.
- C) O Secretário Municipal.
- D) O Presidente da Câmara.

### MATEMÁTICA

34) Uma empresa de refrigerantes muito conhecida em Bauru, possui um terreno que tem a forma de um trapézio retângulo ADEF, conforme mostra a figura. A empresa irá dividir o terreno e vender parte dele para uma instituição da cidade, que tem a forma de um trapézio retângulo ABCD e as seguintes dimensões em m: AB 25 m; BC 24 m; e CD 15 m.

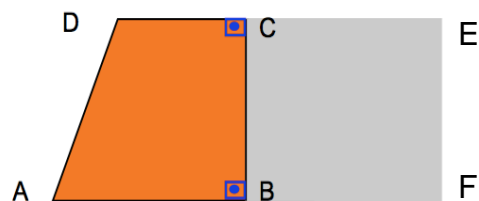

Se cada metro quadrado deste terreno vale R\$ 50,00, qual é o valor total deste terreno ABCD? Assinale a alternativa **CORRETA**.

- A) R\$ 4.000,00
- B) R\$ 40.000,00
- C) R\$ 24.000,00
- D) R\$ 50.000,00

35) Na cidade de Bauru, o preço pago por uma corrida de táxi inclui uma parcela fixa, denominada bandeirada e



uma parcela que depende da distância percorrida. A bandeirada custa R\$ 4,18 e cada quilômetro rodado custa R\$ 0,83. Assinale a alternativa que corresponde à distância percorrida por um passageiro que pagou R\$ 14,14.

- A) 12 quilômetros
- B) 10 quilômetros
- C) 15 quilômetros
- D) 20 quilômetros

36) Um capital de R\$ 1260,00, aplicado à uma taxa de 2,5% ao mês, produziu juro simples de R\$ 378,00. Por meio dos seus conhecimentos em Matemática Financeira, assinale a alternativa que expressa quanto tempo esse capital esteve aplicado?

- A) 10 meses
- B) 5 meses
- C) 12 meses
- D) 24 meses

37) Uma empresa de transportes de Bauru possui o seguinte quadro de funcionário com seus respectivos salários.

Cargo	Salário Mensal
MOTORISTA	R\$ 1.400,00
AUXILIAR ADMINISTRATIVO	R\$ 1.050,00
GERENTE	R\$ 4.500,00
ZELADORA	R\$ 400,00
MECÂNICO	R\$ 1.050,00
AUXILIAR DE SERVIÇOS GERAIS	R\$ 550,00

Analisando a tabela, assinale a alternativa que representa a média salarial da empresa em questão.

- A) R\$ 1.050,00
- B) R\$ 1.400,00
- C) R\$ 4.500,00
- D) R\$ 1.491,67

38) O custo para se enviar uma encomenda pelo correio é dada pela fórmula matemática:

$$C=10+0,3 \cdot (P-1)$$

em que  $P$  representa a massa da encomenda, em quilogramas. Qual é, em reais, o custo para se enviar pelo correio uma encomenda que pesa 8 quilogramas?

- A) R\$ 10
- B) R\$ 20
- C) R\$ 12,10
- D) R\$ 20,10

39) O setor de administração da prefeitura de Bauru precisa fazer uma compra de papelaria. O setor comprou 5 pacotes de 100 canetas esferográficas por R\$ 4,80 em uma promoção. Quanto pagaria se comprasse uma dúzia do mesmo pacote de canetas? Assinale a alternativa **CORRETA**:

- A) R\$ 15,25
- B) R\$ 11,52
- C) R\$ 14,80
- D) R\$ 10,00

40) Dois funcionários prestaram serviços terceirizados para a prefeitura e receberam juntos R\$ 630,00 por um trabalho. Se o Funcionário A gastar R\$ 60,00 do que recebeu, e o Funcionário B gastar R\$ 90,00, ambos ficarão com quantias iguais. Assinale a alternativa que expressa a quantia recebida pelo Funcionário B.

- A) R\$ 100
- B) R\$ 50
- C) R\$ 40



D) R\$ 30

41) No ano de 1940 havia 2.124 habitantes no município de Bauru. Com o passar do tempo, o número de habitantes desse município cresceu 10 vezes a cada 20 anos, até atingir 2.124.000 habitantes. Assinale a alternativa que expressa o ano em que isso ocorreu.

- A) 1950
- B) 1960
- C) 1970
- D) 1980

42) Suponha que o número de indivíduos de uma determinada população seja dado pela função:

$$f(t) = a2^{-bt}$$

em que a variável  $t$  é dada em anos e  $a$  e  $b$  são constantes. Assinale a alternativa que expresse as constantes  $a$  e  $b$  de modo que a população inicial ( $t = 0$ ) seja igual a 1024 indivíduos e a população após 10 anos seja a metade da população inicial.

- A)  $a = 1024$ ;  $b = 0,1$
- B)  $a = 1000$ ;  $b = 0,3$
- C)  $a = 678$ ;  $b = 0,66$
- D)  $a = 1034$ ;  $b = 0,33$

### ATUALIDADES

43) Analise as assertivas abaixo, indique se Verdadeiras (V) ou Falsas (F) e, a seguir, marque a alternativa que corresponde as informações **VERDADEIRAS**:

I – ( ) Recentemente foi vinculado na imprensa nacional a informação de que cientistas identificaram 03 (três) planetas semelhantes à Terra, possuindo tamanhos e temperaturas semelhantes ao ambiente que vivemos, sendo estes potencialmente habitáveis.

II – ( ) Em fevereiro deste ano (2016) foi anunciado que um par de detectores laser gigantes conseguiu medir as minúsculas ondas no espaço e tempo teorizadas originalmente por Einstein um século atrás.

III – ( ) Tendo em vista o expressivo aumento de carpas predadoras na região sudeste da Austrália, o governo local optou em eliminar grande número da espécie utilizando-se de um dos tipos do vírus da herpes (“*Cyprinid herpesvirus*”).

- A) I, II e III.
- B) Apenas I e II.
- C) Apenas II e III.
- D) Apenas I.

44) Recentemente a Prefeitura Municipal de Bauru enviou projeto à Câmara Municipal prevendo a possibilidade de regularização dos inúmeros imóveis clandestinos construídos ou ampliados sem autorização da administração. De acordo com referido projeto, citada regularização acarretará as seguintes consequências aos contribuintes:

- A) aplicação das multas pertinentes em cada caso.
- B) obrigatoriedade de adequação de sua obra aos padrões de construção previstos no Código de Obras e na Lei de Zoneamento.
- C) obrigatoriedade de efetivar tal regularização dentro do prazo máximo de 36 (trinta e seis) meses.
- D) obrigatoriedade de apresentação dos respectivos projetos arquitetônicos, acompanhados de declarações atestando a habitualidade de seu imóvel, devendo tais documentos serem emitidos por engenheiros, arquitetos ou técnicos de edificações.



45) Em 08/04/2016 a Prefeitura Municipal de Bauru através da Secretaria Municipal de Agricultura e Abastecimento anunciou a inauguração de mais 02 (duas) Feiras Livres em nossa cidade. Estas serão instaladas nos seguintes bairros:

- A) Vila Souto e Vila Pacífico.
- B) Núcleo Habitacional Mary Dota e Granja Cecília.
- C) Praças das Cerejeiras e Granja Cecília.
- D) Vila Pacífico e Praça das Cerejeiras.

46) Recentemente o rompimento de uma das barragens da mineradora Samarco deu origem a um dos maiores desastres ambientais ocorridos em nosso país, causando danos irreparáveis à natureza e destruindo comunidades inteiras. Indique qual o principal município atingido por este evento:

- A) Montes Claros.
- B) Betim.
- C) Belo Monte.
- D) Mariana.

47) Nosso país recentemente participou de um dos maiores eventos de premiação artística do mundo. Uma importante obra brasileira estrelada por Wagner Moura concorreu ao “Globo de Ouro 2016”. Indique qual o nome de referida obra:

- A) “Narcos”.
- B) “Chatô”.
- C) “Que horas ela volta?”.
- D) “O Palhaço”.

48) Após ampla discussão, em 13/04/2016 foi sancionada a Lei nº 13.269 autorizando a utilização da substância denominada “fosfoetanolamina sintética” por pacientes portadores de:

- A) Ansiedade.
- B) Câncer.
- C) Esclerose Múltipla.
- D) Síndrome do Pânico.

49) Atualmente, em razão de critérios religiosos o mundo tem sofrido inúmeros ataques terroristas. Aponte os últimos 02 (dois) países atacados pelo Estado Islâmico:

- A) Brasil e Argentina.
- B) Japão e China.
- C) Cuba e Austrália.
- D) França e Bélgica.

50) Em 17/07/2016 ocorreu uma votação na Câmara dos Deputados que autorizou o encaminhamento do processo de “*impeachment*” da atual presidência para o Senado. Caso Dilma Rousseff seja afastada, quem deverá assumir seu cargo, **SUCESSIVAMENTE**:

- A) Michel Temer, Eduardo Cunha, Fernando Henrique Cardoso e Ricardo Lewandowisk.
- B) Michel Temer, Aécio Neves, Renan Calheiros e Ricardo Lewandowisk.
- C) Eduardo Cunha, Renan Calheiros, Ricardo Lewandowisk e Tiririca.
- D) Michel Temer, Eduardo Cunha, Renan Calheiros e Ricardo Lewandowisk.