



Diário Oficial de Bauru

ANO XVI - Edição 2.035 www.bauru.sp.gov.br

QUINTA, 01 DE DEZEMBRO DE 2.011

DISTRIBUIÇÃO GRATUITA

PODER EXECUTIVO

Rodrigo Antonio de Agostinho Mendonça
Prefeito Municipal

Seção I
Gabinete do Prefeito
Giasone Albuquerque Candia
Chefe de Gabinete

DECRETOS MUNICIPAIS

DECRETO Nº 11.675, DE 04 DE OUTUBRO DE 2.011

Suplementa recursos no orçamento vigente.

O PREFEITO MUNICIPAL DE BAURU, no uso de suas atribuições legais, de acordo com o disposto no art. 51, inciso V, da Lei Orgânica do Município de Bauru,

DECRETA

Art. 1º Nos termos da Lei Municipal nº 6.026, de 28 de dezembro de 2.010 fica aberto crédito suplementar à dotação do orçamento vigente no total de R\$ 2.999.871,93 (dois milhões, novecentos e noventa e nove mil, oitocentos e setenta e um reais e noventa e três centavos) conforme abaixo:

Ficha	Função Programática	Categoria	Valor	Unidade Orçamentária
23	04.122.0002.2109	3.3.90.30	757,47	Gabinete do Prefeito
25	06.182.0002.2002	3.3.90.30	80.000,00	Gabinete do Prefeito
38	04.122.0003.2004	3.3.90.30	8.168,51	Secretaria da Administração
43	04.122.0003.2005	3.3.90.18	13.182,00	Secretaria da Administração
52	04.122.0003.2110	3.3.90.39	7.300,00	Secretaria da Administração
57	12.365.0004.2008	3.3.90.18	48.860,07	Secretaria da Educação
83	12.361.0004.2008	3.3.90.18	3.808,64	Secretaria da Educação
118	12.367.0004.2008	3.1.90.11	10.600,33	Secretaria da Educação
123	12.365.0004.2008	3.1.91.13	103.640,67	Secretaria da Educação
133	04.122.0008.2020	3.1.90.11	563.444,05	Secretaria de Economia e Finanças
134	04.122.0008.2020	3.1.91.13	104.673,52	Secretaria de Economia e Finanças
138	04.122.0008.2020	4.4.90.52	15.000,00	Secretaria de Economia e Finanças
140	04.122.0008.2109	3.3.90.39	3.061,55	Secretaria de Economia e Finanças
143	10.122.0009.2021	3.1.91.13	83.049,08	Secretaria de Saúde
167	10.301.0010.2027	3.3.90.30	11.295,50	Secretaria de Saúde
175	10.301.0011.1004	4.4.90.51	120.000,00	Secretaria de Saúde
185	03.122.0012.2035	3.1.90.11	380.120,51	Secretaria dos Negócios Jurídicos
196	15.122.0013.2036	3.1.91.13	63.244,62	Secretaria de Obras
209	15.122.0013.2109	3.3.90.30	8.000,00	Secretaria de Obras
210	15.122.0013.2109	3.3.90.39	8.000,00	Secretaria de Obras
242	15.122.0019.2050	3.1.90.11	202.162,26	Secretaria de Planejamento
256	08.122.0020.2052	3.1.90.11	439.252,21	Secretaria do Bem-Estar Social
257	08.122.0020.2052	3.1.91.13	66.869,18	Secretaria do Bem-Estar Social
304	18.541.0026.2059	3.3.90.30	73.676,20	Secretaria do Meio Ambiente
328	27.122.0027.2063	3.1.90.11	48.959,14	Secretaria de Esportes e Lazer
332	27.122.0027.2063	3.3.90.39	36.406,05	Secretaria de Esportes e Lazer
347	27.812.0027.2106	3.3.90.30	48.000,00	Secretaria de Esportes e Lazer
368	13.122.0028.2067	3.1.90.11	294.530,85	Secretaria de Cultura
372	13.122.0028.2067	3.3.90.39	33.730,00	Secretaria de Cultura
376	13.122.0028.2109	3.3.90.39	1.131,91	Secretaria de Cultura
442	23.122.0033.2084	3.1.90.11	50,00	Secretaria de Des. Econômico
447	23.122.0033.2084	3.3.90.39	30.000,00	Secretaria de Des. Econômico
452	23.122.0033.2085	3.3.90.39	65.150,00	Secretaria de Des. Econômico
474	28.843.1000.0004	3.2.90.21	9.000,00	Encargos Gerais
476	28.843.1000.0004	4.6.90.71	8.000,00	Encargos Gerais
492	28.846.1000.0010	3.3.90.93	6.747,61	Encargos Gerais

Art. 2º As despesas com o crédito suplementar aberto pelo artigo 1º, correrão por conta das seguintes alterações orçamentárias:

I – Anulações orçamentárias:

Ficha	Função Programática	Categoria	Valor	Unidade Orçamentária
24	04.122.0002.2109	3.3.90.39	157,47	Gabinete do Prefeito

40	04.122.0003.2004	3.3.90.39	8.168,51	Secretaria da Administração
58	12.365.0004.2008	3.3.90.30	48.860,07	Secretaria da Educação
86	12.361.0004.2008	3.3.90.39	3.808,64	Secretaria da Educação
119	12.367.0004.2008	3.1.91.13	10.600,33	Secretaria da Educação
122	12.365.0004.2008	3.1.90.11	103.640,67	Secretaria da Educação
139	04.122.0008.2109	3.3.90.30	3.061,55	Secretaria de Economia e Finanças
184	03.122.0012.2035	3.1.90.09	1.200,00	Secretaria dos Negócios Jurídicos
241	15.122.0019.2050	3.1.90.09	909,26	Secretaria de Planejamento
255	08.122.0020.2052	3.1.90.09	5.912,21	Secretaria do Bem-Estar Social
327	27.122.0027.2063	3.1.90.09	1.734,14	Secretaria de Esportes e Lazer
375	13.122.0028.2109	3.3.90.30	1.131,91	Secretaria de Cultura
441	23.122.0033.2084	3.1.90.09	50,00	Secretaria de Des. Econômico
445	23.122.0033.2084	3.3.90.32	10.000,00	Secretaria de Des. Econômico
446	23.122.0033.2084	3.3.90.36	20.000,00	Secretaria de Des. Econômico
450	23.122.0033.2085	3.3.90.30	55.150,00	Secretaria de Des. Econômico
451	23.122.0033.2085	3.3.90.36	10.000,00	Secretaria de Des. Econômico
491	28.846.1000.0010	3.3.90.92	100,00	Encargos Gerais
496	99.999.8002.9999	9.9.99.99	17.000,00	Encargos Gerais

II – Superávit financeiro do exercício anterior no valor de R\$ 2.284.896,00 (dois milhões, duzentos e oitenta e quatro mil, oitocentos e noventa e seis reais);

III – Excesso de arrecadação apurada até o período no valor de R\$ 413.491,17 (quatrocentos e treze mil, quatrocentos e noventa e um reais e dezesseis centavos).

Art. 3º Este decreto entra em vigor na data de sua expedição. Bauru, 04 de outubro de 2.011.

RODRIGO ANTONIO DE AGOSTINHO MENDONÇA
PREFEITO MUNICIPAL

MARCOS ROBERTO DA COSTA GARCIA
SECRETÁRIO DE ECONOMIA E FINANÇAS

Registrado no Departamento de Comunicação e Documentação da Prefeitura, na mesma data.

GILMARA MEIRE DE SOUSA ARAÚJO

DIRETORA DO DEPARTAMENTO DE COMUNICAÇÃO E DOCUMENTAÇÃO

DECRETO Nº 11.680, DE 11 DE OUTUBRO DE 2.011

Suplementa recursos no orçamento vigente.

O PREFEITO MUNICIPAL DE BAURU, no uso de suas atribuições legais, de acordo com o disposto no art. 51, inciso V, da Lei Orgânica do Município de Bauru,

DECRETA

Art. 1º Nos termos da Lei Municipal nº 6.122, de 04 de outubro de 2.011 fica aberto crédito suplementar à dotação do orçamento vigente no total de R\$ 1.089.000,00 (um milhão, oitenta e nove mil reais) conforme abaixo:

Ficha	Função Programática	Categoria	Valor	Unidade Orçamentária
208	15.122.0013.2038	4.4.90.52	248.760,00	Secretaria de Obras
209	15.122.0013.2109	3.3.90.30	81.000,00	Secretaria de Obras
210	15.122.0013.2109	3.3.90.39	81.000,00	Secretaria de Obras
212	15.451.0014.2039	3.3.90.30	8.380,50	Secretaria de Obras
216	15.451.0015.2041	3.3.90.30	669.859,50	Secretaria de Obras

Art. 2º As despesas com o crédito suplementar aberto pelo artigo 1º, correrão por conta das seguintes alterações orçamentárias:

I – Anulações orçamentárias:

Ficha	Função Programática	Categoria	Valor	Unidade Orçamentária
226	15.451.0014.1006	4.4.90.51	1.000.000,00	Secretaria de Obras
234	15.451.0017.1036	4.4.90.51	89.000,00	Secretaria de Obras

II – Superávit financeiro do exercício anterior no valor de R\$ 0,00;

III – Excesso de arrecadação apurada até o período no valor de R\$ 0,00.

Art. 3º Este decreto entra em vigor na data de sua expedição. Bauru, 11 de outubro de 2.011.

RODRIGO ANTONIO DE AGOSTINHO MENDONÇA
PREFEITO MUNICIPAL

MARCOS ROBERTO DA COSTA GARCIA
SECRETÁRIO DE ECONOMIA E FINANÇAS

Registrado no Departamento de Comunicação e Documentação da Prefeitura, na mesma data.

GILMARA MEIRE DE SOUSA ARAÚJO

DIRETORA DO DEPARTAMENTO DE COMUNICAÇÃO E DOCUMENTAÇÃO

DECRETO Nº 11.681, DE 11 DE OUTUBRO DE 2.011

Suplementa recursos no orçamento vigente.

O PREFEITO MUNICIPAL DE BAURU, no uso de suas atribuições legais, de acordo com o disposto no art. 51, inciso V, da Lei Orgânica do Município de Bauru,

DECRETA

Art. 1º Nos termos da Lei Municipal nº 6.124, de 04 de outubro de 2.011 fica aberto crédito especial à dotação do orçamento vigente no total de R\$ 135.587,60 (centro e trinta e cinco mil, quinhentos e oitenta e sete reais e sessenta centavos) conforme abaixo:

Ficha	Função Programática	Categoria	Valor	Unidade Orçamentária
656	27.813.0027.2123	3.1.90.04	15.000,00	Secretaria de Esportes e Lazer
657	27.813.0027.2123	3.1.90.13	21.382,05	Secretaria de Esportes e Lazer
658	27.813.0027.2123	3.3.90.30	3.600,00	Secretaria de Esportes e Lazer
659	27.813.0027.2123	3.3.90.32	44.252,22	Secretaria de Esportes e Lazer
660	27.813.0027.2123	3.3.90.36	19.333,33	Secretaria de Esportes e Lazer
661	27.813.0027.2123	3.3.90.39	14.120,00	Secretaria de Esportes e Lazer
662	27.813.0027.2123	4.4.90.52	17.900,00	Secretaria de Esportes e Lazer

Art. 2º As despesas com o crédito suplementar aberto pelo artigo 1º, correrão por conta das seguintes alterações orçamentárias:

I – Anulações orçamentárias;

II – Superávit financeiro do exercício anterior no valor de R\$ 0,00;

III – Excesso de arrecadação apurada até o período no valor de R\$ 135.587,60 (cento e trinta e cinco reais, quinhentos e oitenta e sete reais e sessenta centavos).

Art. 3º Este decreto entra em vigor na data de sua expedição.
Bauru, 11 de outubro de 2.011.

RODRIGO ANTONIO DE AGOSTINHO MENDONÇA
PREFEITO MUNICIPAL

MARCOS ROBERTO DA COSTA GARCIA
SECRETÁRIO DE ECONOMIA E FINANÇAS

Registrado no Departamento de Comunicação e Documentação da Prefeitura, na mesma data.

GILMARA MEIRE DE SOUSA ARAÚJO

DIRETORA DO DEPARTAMENTO DE COMUNICAÇÃO E DOCUMENTAÇÃO

DECRETO Nº 11.682, DE 11 DE OUTUBRO DE 2.011

Suplementa recursos no orçamento vigente.

O PREFEITO MUNICIPAL DE BAURU, no uso de suas atribuições legais, de acordo com o disposto no art. 51, inciso V, da Lei Orgânica do Município de Bauru,

DECRETA

Art. 1º Nos termos da Lei Municipal nº 6.126, de 05 de outubro de 2.011 fica aberto crédito especial à dotação do orçamento vigente no total de R\$ 12.000,00 (doze mil reais) conforme abaixo:

Ficha	Função Programática	Categoria	Valor	Unidade Orçamentária
663	22.661.0033.2122	3.3.90.30	4.000,00	Secretaria de Des. Econômico
664	22.661.0033.2122	3.3.90.39	4.000,00	Secretaria de Des. Econômico
665	22.661.0033.2122	4.4.90.51	2.000,00	Secretaria de Des. Econômico
666	22.661.0033.2122	4.4.90.52	2.000,00	Secretaria de Des. Econômico

Art. 2º As despesas com o crédito suplementar aberto pelo artigo 1º, correrão por conta das seguintes alterações orçamentárias:

I – Anulações orçamentárias;

II – Superávit financeiro do exercício anterior no valor de R\$ 0,00;

III – Excesso de arrecadação apurada até o período no valor de R\$ 12.000,00 (doze mil reais).

Art. 3º Este decreto entra em vigor na data de sua expedição.
Bauru, 11 de outubro de 2.011.

RODRIGO ANTONIO DE AGOSTINHO MENDONÇA
PREFEITO MUNICIPAL

MARCOS ROBERTO DA COSTA GARCIA
SECRETÁRIO DE ECONOMIA E FINANÇAS

Registrado no Departamento de Comunicação e Documentação da Prefeitura, na mesma data.

GILMARA MEIRE DE SOUSA ARAÚJO

DIRETORA DO DEPARTAMENTO DE COMUNICAÇÃO E DOCUMENTAÇÃO

DECRETO Nº 11.695, DE 01 DE NOVEMBRO DE 2.011

Suplementa recursos no orçamento vigente.

O PREFEITO MUNICIPAL DE BAURU, no uso de suas atribuições legais, de acordo com o disposto no art. 51, inciso V, da Lei Orgânica do Município de Bauru,

DECRETA

Art. 1º Nos termos da Lei Municipal nº 6.026, de 28 de dezembro de 2.010 fica aberto crédito suplementar à dotação do orçamento vigente no total de R\$ 3.069.368,68 (três milhões sessenta e nove mil, trezentos e sessenta e oito reais e sessenta e oito centavos) conforme abaixo:

Ficha	Função Programática	Categoria	Valor	Unidade Orçamentária
23	04.122.0002.2109	3.3.90.30	1.028,48	Gabinete do Prefeito
38	04.122.0003.2004	3.3.90.30	13.333,20	Gabinete do Prefeito
142	10.122.0009.2021	3.1.90.11	1.265.326,91	Secretaria de Saúde
150	10.122.0009.2021	4.4.90.52	12.112,93	Secretaria de Saúde
167	10.301.0010.2027	3.3.90.30	1.092.806,42	Secretaria de Saúde
173	10.301.0010.2030	4.4.90.52	209.479,36	Secretaria de Saúde
202	15.122.0013.2037	3.3.90.30	1.616,28	Secretaria de Obras
211	15.122.0013.2117	3.3.91.39	8.189,43	Secretaria de Obras
217	15.451.0015.2041	3.3.90.39	342.733,00	Secretaria de Obras
281	08.244.0021.2053	3.3.90.39	642,00	Secretaria do Bem-Estar Social
330	27.122.0027.2063	3.3.90.30	9.917,21	Secretaria de Esportes e Lazer

332	27.122.0027.2063	3.3.90.39	39.352,50	Secretaria de Esportes e Lazer
335	27.122.0027.2109	3.3.90.39	17.277,04	Secretaria de Esportes e Lazer
348	27.812.0027.1005	4.4.90.51	38.881,19	Secretaria de Esportes e Lazer
372	13.122.0028.2067	3.3.90.39	4.672,73	Secretaria de Cultura
379	13.391.0028.2111	3.3.90.39	12.000,00	Secretaria de Cultura

Art. 2º As despesas com o crédito suplementar aberto pelo artigo 1º, correrão por conta das seguintes alterações orçamentárias:

I – Anulações orçamentárias:

Ficha	Função Programática	Categoria	Valor	Unidade Orçamentária
24	04.122.0002.2109	3.3.90.39	1.028,48	Gabinete do Prefeito
40	04.122.0003.2004	3.3.90.39	13.333,20	Secretaria da Administração
204	15.122.0013.2037	3.3.90.39	1.616,28	Secretaria de Obras
216	15.451.0015.2041	3.3.90.30	342.733,00	Secretaria de Obras
279	08.244.0021.2053	3.3.90.30	642,00	Secretaria do Bem-Estar Social
371	13.122.0028.2067	3.3.90.36	4.672,73	Secretaria de Cultura
377	13.391.0028.2111	3.3.90.30	12.000,00	Secretaria de Cultura

II – Superávit financeiro do exercício anterior no valor de R\$ 2.579.725,62 (dois milhões, quinhentos e setenta e nove mil, setecentos e vinte e cinco reais e sessenta e dois centavos);

III – Excesso de arrecadação apurada até o período no valor de R\$ 113.617,37 (cento e treze mil, seiscentos e dezessete reais e trinta e sete centavos).

Art. 3º Este decreto entra em vigor na data de sua expedição.
Bauru, 01 de novembro de 2.011.

RODRIGO ANTONIO DE AGOSTINHO MENDONÇA
PREFEITO MUNICIPAL

MARCOS ROBERTO DA COSTA GARCIA
SECRETÁRIO DE ECONOMIA E FINANÇAS

Registrado no Departamento de Comunicação e Documentação da Prefeitura, na mesma data.

GILMARA MEIRE DE SOUSA ARAÚJO

DIRETORA DO DEPARTAMENTO DE COMUNICAÇÃO E DOCUMENTAÇÃO

DECRETO Nº 11.697, DE 07 DE NOVEMBRO DE 2.011

Suplementa recursos no orçamento vigente.

O PREFEITO MUNICIPAL DE BAURU, no uso de suas atribuições legais, conferidas pelo art. 51 da Lei Orgânica do Município de Bauru,

DECRETA

Art. 1º Nos termos da Lei Municipal nº 6.026, de 28 de dezembro de 2.010 fica aberto crédito suplementar à dotação do orçamento vigente no total de R\$ 8.000,00 (oito mil reais) conforme abaixo:

Ficha	Categoria	Função Programática	Valor (R\$)	Unidade Orçamentária
36	3.3.90.30	17.122.0041.2113	R\$ 4.000,00	Unidade Financeira
72	3.3.90.30	17.122.0041.2113	R\$ 4.000,00	Unidade de Apoio Operacional

Art. 2º As despesas com crédito suplementar aberto pelo artigo 1º, correrão por conta da seguinte alteração orçamentária:

I – Anulações Orçamentárias:

Ficha	Categoria	Função Programática	Valor (R\$)	Unidade Orçamentária
87	9.9.99.99	99.9999999.9999	R\$ 8.000,00	Reserva de Contingência

Art. 3º Este decreto entra em vigor na data de sua expedição.
Bauru, 07 de novembro de 2011.

RODRIGO ANTONIO DE AGOSTINHO MENDONÇA
PREFEITO MUNICIPAL

MARCOS ROBERTO DA COSTA GARCIA
SECRETÁRIO DE ECONOMIA E FINANÇAS

Registrado no Departamento de Comunicação e Documentação da Prefeitura, na mesma data.

GILMARA MEIRE DE SOUSA ARAÚJO

DIRETORA DO DEPARTAMENTO DE COMUNICAÇÃO E DOCUMENTAÇÃO

DECRETO Nº 11.699, DE 09 DE NOVEMBRO DE 2.011

Suplementa recursos no orçamento vigente.

O PREFEITO MUNICIPAL DE BAURU, no uso de suas atribuições legais, de acordo com o disposto no art. 51, inciso V, da Lei Orgânica do Município de Bauru,

DECRETA

Art. 1º Nos termos da Lei Municipal nº 6.141, de 01 de novembro de 2.011 fica aberto crédito especial à dotação do orçamento vigente no total de R\$ 1.515.584,63 (um milhão, quinhentos e quinze mil, quinhentos e oitenta e quatro reais e três centavos) conforme abaixo:

Ficha	Função Programática	Categoria	Valor	Unidade Orçamentária
667	28.843.1000.0019	3.2.90.21	1.213.177,22	Encargos Gerais
668	28.843.1000.0019	4.6.90.71	300.916,34	Encargos Gerais
669	28.843.1000.0019	4.6.90.73	1.491,07	Encargos Gerais

Art. 2º As despesas com o crédito suplementar aberto pelo artigo 1º, correrão por conta das seguintes alterações orçamentárias:

I – Anulações orçamentárias;

II – Superávit financeiro do exercício anterior no valor de R 1.515.584,63 (um milhão, quinhentos e quinze mil, quinhentos e oitenta e quatro reais e sessenta e três centavos);

III – Excesso de arrecadação apurada até o período no valor de R\$ 0,00.

Art. 3º Este decreto entra em vigor na data de sua expedição.
Bauru, 09 de novembro de 2.011.
RODRIGO ANTONIO DE AGOSTINHO MENDONÇA
PREFEITO MUNICIPAL
MARCOS ROBERTO DA COSTA GARCIA
SECRETÁRIO DE ECONOMIA E FINANÇAS

Registrado no Departamento de Comunicação e Documentação da Prefeitura, na mesma data.
GILMARA MEIRE DE SOUSA ARAÚJO
DIRETORA DO DEPARTAMENTO DE COMUNICAÇÃO E DOCUMENTAÇÃO

DECRETO Nº 11.709, DE 22 DE NOVEMBRO DE 2.011*Suplementa recursos no orçamento vigente.*

O PREFEITO MUNICIPAL DE BAURU, no uso de suas atribuições legais, conferidas pelo art. 51 da Lei Orgânica do Município de Bauru,

D E C R E T A

Art. 1º Nos termos da Lei Municipal nº 6.026, de 28 de dezembro de 2.010 fica aberto crédito suplementar à dotação do orçamento vigente no total de R\$ 230.000,00 (duzentos e trinta mil reais) conforme abaixo:

Ficha	Categoria	Função Programática	Valor (R\$)	Unidade Orçamentária
61	3.3.90.30	17.512.0042.2104	R\$ 230.000,00	Unidade de Prod. e Reservação

Art. 2º As despesas com crédito suplementar aberto pelo artigo 1º, correrão por conta da seguinte alteração orçamentária:

I – Anulações Orçamentárias:

Ficha	Categoria	Função Programática	Valor (R\$)	Unidade Orçamentária
87	9.9.99.99	99.9999999.9999	R\$ 230.000,00	Reserva de Contingência

Art. 3º Este decreto entra em vigor na data de sua expedição
Bauru, 22 de novembro de 2.011.

RODRIGO ANTONIO DE AGOSTINHO MENDONÇA

PREFEITO MUNICIPAL

MARCOS ROBERTO DA COSTA GARCIA

SECRETÁRIO DE ECONOMIA E FINANÇAS

Registrado no Departamento de Comunicação e Documentação da Prefeitura, na mesma data.

GILMARA MEIRE DE SOUSA ARAÚJO

DIRETORA DO DEPARTAMENTO DE COMUNICAÇÃO E DOCUMENTAÇÃO

DECRETO Nº 11.718, DE 28 DE NOVEMBRO DE 2.011

P. 59.885/11 *Suplementa recursos no orçamento vigente, ratificando Ato de Mesa nº 31/11 da Câmara Municipal.*

O PREFEITO MUNICIPAL DE BAURU, no uso de suas atribuições legais, conferidas pelo art. 51 da Lei Orgânica do Município de Bauru,

D E C R E T A

Art. 1º Ratifica o Ato de Mesa nº 31/11 da Câmara Municipal de Bauru, que autoriza a Diretoria Financeira da Câmara Municipal de Bauru a proceder à seguinte suplementação de verba no orçamento vigente na função 01 – LEGISLATIVA.

Ficha:- 5-Função Programática:- 01.122.0001.2087-Categoria:- 3.3.90.30-Valor:- R\$ 30.000,00.

Art. 2º Para atender à suplementação acima, será utilizado o seguinte recurso:

Ficha:- 1-Função Programática:- 01.122.0001.2087-Categoria:- 3.1.90.11-Valor:- R\$ 30.000,00.

Art. 3º Este decreto entra em vigor na data de sua publicação, retroagindo seus efeitos a 24 de outubro de 2.011.

Bauru, 28 de novembro de 2.011.

RODRIGO ANTONIO DE AGOSTINHO MENDONÇA

PREFEITO MUNICIPAL

MAURÍCIO PONTES PORTO

SECRETÁRIO DOS NEGÓCIOS JURÍDICOS

MARCOS ROBERTO DA COSTA GARCIA

SECRETÁRIO DE ECONOMIA E FINANÇAS

Registrado no Departamento de Comunicação e Documentação da Prefeitura, na mesma data.

GILMARA MEIRE DE SOUSA ARAÚJO

DIRETORA DO DEPARTAMENTO DE COMUNICAÇÃO E DOCUMENTAÇÃO

DECRETO Nº 11.719, DE 28 DE NOVEMBRO DE 2.011

P. 63.822/11 *Dispõe sobre feriados e ponto facultativos no exercício de 2.012.*

O PREFEITO MUNICIPAL DE BAURU, no uso de suas atribuições legais, conferidas pelo art. 51 da Lei Orgânica do Município de Bauru, e

CONSIDERANDO a necessidade de se planejar o funcionamento dos órgãos da Administração para o próximo exercício;

CONSIDERANDO que tradicionalmente a Administração decreta ponto facultativo em dias do exercício;

CONSIDERANDO que no transcorrer do ano existem feriados municipais, bem como feriados federais a serem respeitados no âmbito municipal,

D E C R E T A

Art. 1º Excetuando os serviços essenciais à população, no ano de 2.012, não haverá expediente na Administração Direta nos seguintes dias:

- 01 de janeiro, domingo, Confraternização Universal, (feriado nacional);
- 02 de janeiro, segunda, até as 12h, (ponto facultativo);
- 20 de fevereiro, segunda-feira, Carnaval, (ponto facultativo);
- 21 de fevereiro, terça-feira, Carnaval, (feriado nacional);

- 22 de fevereiro, quarta-feira, até as 12h, (ponto facultativo), exceto a Secretaria Municipal da Educação que será integral;
- 06 de abril, sexta-feira, Paixão de Cristo, (feriado nacional)
- 21 de abril, sábado, Tiradentes, (feriado nacional);
- 30 de abril, segunda-feira, (ponto facultativo);
- 01 de maio, terça-feira, Dia do Trabalho, (feriado nacional);
- 07 de junho, quinta-feira, Corpus Christi, (feriado nacional);
- 08 de junho, sexta-feira, (ponto facultativo);
- 09 de julho, segunda-feira, Revolução Constitucionalista de 1.932, (feriado estadual);
- 01 de agosto, quarta-feira, Aniversário da Cidade, (feriado municipal);
- 07 de setembro, sexta-feira, Independência do Brasil, (feriado nacional);
- 12 de outubro, sexta-feira, Nossa Senhora de Aparecida, (feriado nacional);
- 15 de outubro, segunda-feira, Dia do Professor, (ponto facultativo) somente para a Secretaria Municipal da Educação;
- 28 de outubro, domingo, Dia do Funcionário Público, (ponto facultativo);
- 02 de novembro, sexta-feira, Finados, (feriado nacional);
- 15 de novembro, quinta-feira, Proclamação da República, (feriado nacional);
- 16 de novembro, sexta-feira, (ponto facultativo);
- 20 de novembro, terça-feira, Dia da Consciência Negra, (ponto facultativo);
- 24 de dezembro, segunda-feira, (ponto facultativo);
- 25 de dezembro, terça-feira, Natal, (feriado nacional);
- 31 de dezembro, segunda-feira, (ponto facultativo).

Art. 2º Este Decreto entra em vigor na data de sua publicação.

Bauru, 28 de novembro de 2.011.

RODRIGO ANTONIO DE AGOSTINHO MENDONÇA

PREFEITO MUNICIPAL

MAURÍCIO PONTES PORTO

SECRETÁRIO DOS NEGÓCIOS JURÍDICOS

RICHARD VENDRAMINI

SECRETÁRIO DA ADMINISTRAÇÃO

Registrado no Departamento de Comunicação e Documentação da Prefeitura na mesma data.

GILMARA MEIRE DE SOUSA ARAÚJO

DIRETORA DO DEPARTAMENTO DE COMUNICAÇÃO E DOCUMENTAÇÃO

DECRETO Nº 11.721, DE 29 DE NOVEMBRO DE 2.011

28.694/11 *Regulamenta a Lei Municipal nº 4.963, de 11 de abril de 2.003, que implanta o Programa de Tratamento Fora do Domicílio – TFD – e dá outras providências.*

O PREFEITO MUNICIPAL DE BAURU, no uso de suas atribuições legais conferidas pelo art. 51 da Lei Orgânica do Município de Bauru,

D E C R E T A

Art. 1º A Lei Municipal nº 4.963, de 11 de abril de 2.003, deverá ser aplicada na forma deste regulamento.

Art. 2º Os Municípios pactuados na Programação Pactuada Integrada – PPI – nos termos do art. 2º da Lei Municipal nº 4.963, de 11 de abril de 2.003, são: Araraquara, Botucatu, Campinas, Jaú, Marília, Ribeirão Preto, São José do Rio Preto, Sorocaba e São Paulo.

Art. 3º A insuficiência ou inexistência dos serviços de saúde dentro do Município de Bauru deverá ser comprovada pelo órgão responsável pela gestão e oferta de serviços de média e alta complexidade, mediante emissão de documento oficial.

Art. 4º Os beneficiários do Programa Tratamento Fora do Domicílio - TFD menores de 18 e maiores de 60 anos, terão direito a acompanhante e os portadores de necessidades especiais, se comprovada a necessidade pela perícia médica.

Art. 5º A comissão de que trata o art. 5º da Lei Municipal nº 4.963, de 11 de abril de 2.003, será composta por equipe multidisciplinar a ser designada pelo Secretário Municipal de Saúde, através de Portaria GS.

Art. 6º O paciente e/ou acompanhante, após a conclusão do tratamento ou ocorrência do óbito, deverá apresentar, em até 15 (quinze) dias, declaração médica constando alta e/ou atestado de óbito e demais documentação pertinente para encerramento do processo.

Art. 7º Após o cadastro do paciente no Programa Tratamento Fora do Domicílio, o mesmo deverá solicitar o deslocamento, no mínimo, com 15 (quinze) dias de antecedência, apresentando documentação comprobatória do agendamento para tratamento ambulatorial, salvo os casos de urgências, transplantes e cirurgias, conforme disposto no art. 5º, § 2º, da Lei Municipal nº 4.963, de 11 de abril de 2.003.

Art. 8º Para fins de concessão do custeio de alimentação e estadia, nos moldes do parágrafo único do art. 13 da Lei Municipal nº 4.963, de 11 de abril de 2.003 e art. 4º deste Decreto, serão beneficiados aqueles que apresentarem renda *per capita* igual ou inferior a meio salário mínimo nacional na avaliação social.

§ 1º Para o cálculo de renda *per capita*, previsto no “caput” deste artigo, será considerada a renda dos recursos financeiros de todas as pessoas residentes com o paciente, inclusive benefícios de Prestação Continuada - Lei Orgânica da Assistência Social – LOAS -, sendo que do total da renda apresentada será descontado somente o valor do aluguel ou financiamento da moradia.

§ 2º O recebimento dos benefícios sociais tais como: Bolsa Família, Renda Cidadã, Ação Jovem, Agente Jovem, não serão considerados para o cálculo da renda *per capita*, devendo, porém, ser apresentados na avaliação social.

§ 3º O custeio de alimentação e pernoite, após avaliação social/Parecer Social (se indicado), seguirá os valores do SIGTAP – Sistema de Gerenciamento da Tabela de Procedimentos, Medicamentos e OPM - Órtese Prótese e Medicamento do Ministério da Saúde e, de acordo com a disponibilidade de orçamento, será complementado através de recursos próprios do município, seguindo os mesmos valores da referida tabela.

Art. 9º Após a aprovação da ajuda de custo, o repasse do recurso para custeio de alimentação e estadia previsto no art. 8º deste Decreto, será efetuado através de ordem de crédito em nome do paciente ou seu representante legal.

§ 1º A ajuda de custo ficará disponível para saque pelo beneficiário ou seu representante legal junto a Instituição Financeira a ser determinada pelo Município.

§ 2º O repasse será efetivado em até 05 (cinco) dia úteis da solicitação do transporte.

Art. 10 Este decreto entra em vigor na data da sua publicação, revogando o Decreto Municipal nº 10.021, de 28 de abril de 2.005.

Bauru, 29 de novembro de 2.011.

RODRIGO ANTONIO DE AGOSTINHO MENDONÇA
PREFEITO MUNICIPAL
MAURÍCIO PONTES PORTO
SECRETÁRIO DOS NEGÓCIOS JURÍDICOS
JOSÉ FERNANDO CASQUEL MONTI
SECRETÁRIO DE SAÚDE

Registrado no Departamento de Comunicação e Documentação da Prefeitura, na mesma data.

GILMARA MEIRE DE SOUSA ARAÚJO

DIRETORA DO DEPARTAMENTO DE COMUNICAÇÃO E DOCUMENTAÇÃO

DECRETO Nº 11.723, DE 30 DE NOVEMBRO DE 2.011

P. 63.822/11 *Dispõe sobre ponto facultativo do dia 26 de dezembro de 2.011.*

O PREFEITO MUNICIPAL DE BAURU, no uso de suas atribuições legais,

conferidas pelo art. 51 da Lei Orgânica do Município de Bauru, e

CONSIDERANDO a necessidade de se planejar o funcionamento dos órgãos da Administração para o dia 26 de dezembro de 2.011;

CONSIDERANDO que tradicionalmente a Administração decreta ponto facultativo em dias do exercício;

DECRETA

Art. 1º Excetuando os serviços essenciais à população, fica declarado ponto facultativo na Administração Direta, até as 12:00 horas do dia 26 de dezembro de 2.011.

Art. 2º Este Decreto entra em vigor na data de sua publicação.

Bauru, 30 de novembro de 2.011.

RODRIGO ANTONIO DE AGOSTINHO MENDONÇA
PREFEITO MUNICIPAL
MAURÍCIO PONTES PORTO
SECRETÁRIO DOS NEGÓCIOS JURÍDICOS
RICHARD VENDRAMINI
SECRETÁRIO DA ADMINISTRAÇÃO

Registrado no Departamento de Comunicação e Documentação da Prefeitura na mesma data.

GILMARA MEIRE DE SOUSA ARAÚJO

DIRETORA DO DEPARTAMENTO DE COMUNICAÇÃO E DOCUMENTAÇÃO

PROJETOS DE LEI

Enviados à Câmara Municipal

PROJETO DE LEI Nº 126/11

P. 49.595/11 *Autoriza o Poder Executivo a repassar recursos públicos, mediante Convênio, às entidades do setor privado que especifica, visando o atendimento à Educação Infantil.*

O PREFEITO MUNICIPAL DE BAURU, nos termos do art. 51 da Lei Orgânica do Município de Bauru, faz saber que a Câmara Municipal aprovou e ele sanciona e promulga a seguinte lei:

Art. 1º Fica o Poder Executivo autorizado a repassar recursos públicos, mediante Convênio, às entidades do setor privado, ligadas ao Conselho Municipal de Educação, visando o atendimento à Educação Infantil, nos montantes *per capita* fixados e nos respectivos totais estimados, conforme especificado abaixo:

Finalidade: execução complementar do Programa de Educação Infantil em pré-escola, com transferência *per capita* fixada em R\$ 165,27, conforme quadro abaixo:

SUBVENÇÃO

ENTIDADE	Meta Crianças / Pré Escola	Valor total subvenção ano
Creche Berçário Antonio Pereira	65	R\$ 128.910,60
Instituição Beneficente Bom Samaritano Creche Alice Barros de Azevedo	70	R\$ 138.826,80
Cevac - Centro de Valorização da Criança	49	R\$ 87.460,88
Instituto das Apóstolas do Sagrado Coração de Jesus - Creche Escola Sagrado Coração de Jesus	44	R\$ 87.262,56
Creche Evangélica Bom Pastor	40	R\$ 71.396,64
Centro Comunitário Assistencial e Educacional Aníbal Difrância - Creche e Berçário São Paulo	45	R\$ 89.245,80
Creche Berçário Cruzada dos Pastores de Belém	54	R\$ 107.094,96
Creche Doce Recanto	42	R\$ 74.966,47
Creche Berçário Ernesto Quaggio	90	R\$ 178.491,60
Associação Creche Irmã Catarina	36	R\$ 71.396,64
Centro de Convivência Infantil João Paulo II	50	R\$ 89.245,80
Creche Berçário Dr.Leocádio Correa	56	R\$ 111.061,44

Instituto das Apóstolas do Sagrado Coração de Jesus Creche e Escola Madre Clélia	54	R\$ 107.094,96
Casa da Criança Madre Maria Teodora Voiron	50	R\$ 89.245,80
Sociedade Cristã Maria Ribeiro	60	R\$ 118.994,40
Creche e Centro Educativo Monteiro Lobato	65	R\$ 128.910,60
Creche de Assistência Nossa Criança	50	R\$ 89.245,80
Centro Espírita Amor e Caridade - Creche Nova Esperança	60	R\$ 107.094,96
Creche Comunitária Pingo de Gente	50	R\$ 99.162,00
Bom Pastor Instituto de Valorização e Promoção à Integração Humana Creche Rainha da Paz	76	R\$ 150.726,24
Associação Creche Berçário Rodrigues de Abreu - Centro	43	R\$ 85.279,32
Associação Creche Berçário Rodrigues de Abreu -Rodrigues de Abreu Redentor	69	R\$ 136.843,56
Ação Comunitária São Francisco de Assis	75	R\$ 148.743,00
Creche Berçário São José	88	R\$ 157.072,61
Creche Berçário São Judas Tadeu e São Dimas	52	R\$ 103.128,48
Creche e Centro Educativo Unidos para o Bem	50	R\$ 99.162,00
Centro Espírita Amor e Caridade - Projeto Crescer	25	R\$ 44.622,90
Creche Nossa Senhora do Desterro	25	R\$ 49.581,00
TOTAL ESTIMADO	1533	R\$ 2.950.267,82

Finalidade: execução complementar do Programa de Educação Infantil em creche (maternal-berçário), com transferência *per capita* fixada em R\$ 195,33, conforme quadro abaixo:

SUBVENÇÃO

ENTIDADE	Meta Crianças / Creche	Valor total / subvenção ano
Creche Berçário Antonio Pereira	38	R\$ 89.070,48
Instituição Beneficente Bom Samaritano Creche Alice Barros de Azevedo	37	R\$ 86.726,52
Cevac - Centro de Valorização da Criança	41	R\$ 86.492,12
Instituto das Apóstolas do Sagrado Coração de Jesus - Creche Escola Sagrado Coração de Jesus	46	R\$ 107.822,16
Creche Evangélica Bom Pastor	35	R\$ 73.834,74
Centro Comunitário Assistencial e Educacional Aníbal Difrância - Creche e Berçário São Paulo	85	R\$ 199.236,60
Creche Berçário Cruzada dos Pastores de Belém	46	R\$ 107.822,16
Creche Doce Recanto	58	R\$ 122.354,71
Creche Berçário Ernesto Quaggio	30	R\$ 70.318,80
Associação Creche Irmã Catarina	34	R\$ 79.694,64
Centro de Convivência Infantil João Paulo II	50	R\$ 105.478,20
Creche Berçário Dr.Leocádio Correa	72	R\$ 168.765,12
Instituto das Apóstolas do Sagrado Coração de Jesus - Creche e Escola Madre Clélia	75	R\$ 175.797,00
Casa da Criança Madre Maria Teodora Voiron	0	R\$ 0,00
Sociedade Cristã Maria Ribeiro	70	R\$ 164.077,20
Creche e Centro Educativo Monteiro Lobato	75	R\$ 175.797,00
Creche de Assistência Nossa Criança	50	R\$ 105.478,20
Centro Espírita Amor e Caridade - Creche Nova Esperança	80	R\$ 168.765,12
Creche Comunitária Pingo de Gente	65	R\$ 152.357,40
Bom Pastor Instituto de Valorização e Promoção à Integração Humana Creche Rainha da Paz	54	R\$ 126.573,84
Associação Creche Berçário Rodrigues de Abreu - Centro	67	R\$ 157.045,32
Associação Creche Berçário Rodrigues de Abreu -Rodrigues de Abreu Redentor	76	R\$ 178.140,96
Ação Comunitária São Francisco de Assis	61	R\$ 142.981,56
Creche Berçário São José	88	R\$ 185.641,63
Creche Berçário São Judas Tadeu e São Dimas	83	R\$ 194.548,68
Creche e Centro Educativo Unidos para o Bem	25	R\$ 58.599,00
Centro Espírita Amor e Caridade - Projeto Crescer	25	R\$ 52.739,10
Creche Nossa Senhora do Desterro	10	R\$ 23.439,60
TOTAL ESTIMADO	1476	R\$ 3.359.597,87

Finalidade: execução complementar do Programa de Educação Infantil em creche e berçário, com transferência *percentual como verba auxílio* conforme plano de trabalho aprovado:

AUXÍLIO

ENTIDADE	Percentual Berçário / Creche	Valor total auxílio ano
Creche Berçário Antonio Pereira	-----	
Instituição Beneficente Bom Samaritano Creche Alice Barros de Azevedo	-----	
Cevac - Centro de Valorização da Criança	10%	R\$ 19.328,11
Instituto das Apóstolas do Sagrado Coração de Jesus - Creche Escola Sagrado Coração de Jesus	-----	
Creche Evangélica Bom Pastor	10%	R\$ 16.136,82
Centro Comunitário Assistencial e Educacional Aníbal Difrância - Creche e Berçário São Paulo	-----	
Creche Berçário Cruzada dos Pastores de Belém	-----	
Creche Doce Recanto	10%	R\$ 21.924,58
Creche Berçário Ernesto Quaggio	-----	
Associação Creche Irmã Catarina	-----	
Centro de Convivência Infantil João Paulo II	10%	R\$ 21.636,00
Creche Berçário Dr. Leocádio Correa	-----	
Instituto das Apóstolas do Sagrado Coração de Jesus - Creche e Escola Madre Clélia	-----	
Casa da Criança Madre Maria Teodora Voiron	10%	R\$ 9.916,20
Sociedade Cristã Maria Ribeiro	-----	
Creche e Centro Educativo Monteiro Lobato	-----	
Creche de Assistência Nossa Criança	10%	R\$ 21.636,00
Centro Espírita Amor e Caridade - Creche Nova Esperança	10%	R\$ 30.651,12

Creche Comunitária Pingo de Gente	-----	
Bom Pastor Instituto de Valorização e Promoção à Integração Humana Creche Rainha da Paz	-----	
Associação Creche Berçário Rodrigues de Abreu - Centro	-----	
Associação Creche Berçário Rodrigues de Abreu -Rodrigues de Abreu Redentor	----	
Ação Comunitária São Francisco de Assis	----	
Creche Berçário São José	10%	R\$ 38.079,36
Creche Berçário São Judas Tadeu e São Dimas	-----	
Creche e Centro Educativo Unidos para o Bem	-----	
Centro Espírita Amor e Caridade - Projeto Crescer	10%	R\$ 10.818,00
Creche Nossa Senhora do Desterro	-----	
TOTAL ESTIMADO		R\$ 190.126,19

Art. 2º As despesas decorrentes desta Lei correrão por conta de dotações previstas na Lei Orçamentária Anual do exercício financeiro de 2.012.

Art. 3º Esta lei entra em vigor na data de sua publicação, com efeitos a partir de 01 janeiro de 2.012.
Bauru,...

=EXPOSIÇÃO DE MOTIVOS=

29, novembro, 11

Senhor Presidente,
Nobres Vereadores,

Temos a honra de submeter à apreciação e aprovação dessa Augusta Casa, o Projeto de Lei que autoriza o Município de Bauru a efetuar Convênio, mediante repasse de recursos públicos municipais para as entidades do setor privado que atuam na área de Educação Infantil, visando a cooperação no desenvolvimento de atividades de relevante interesse público.

Tal projeto se faz necessário por força do que dispõe o art. 26 da Lei Complementar Federal nº 101, de 04 de maio de 2.000 (Lei de Responsabilidade Fiscal – LRF), que exige, expressamente, que qualquer repasse de recursos públicos para o setor privado deverá ser autorizado por lei específica, assim entendida aquela que identifica o beneficiário, fixa ou estima o valor do repasse e ainda determina a finalidade da transferência dos recursos.

Apesar de ser exigência já antiga, a Colenda Corte de Contas Paulista concedeu, desde a edição da Lei de Responsabilidade Fiscal, um longo prazo para que o Poder Público pudesse se adaptar à referida exigência.

No entanto, no dia 2 de janeiro de 2.008 entrou em vigor a Instrução nº 02, do Egrégio Tribunal de Contas do Estado de São Paulo, publicada na edição 11 de dezembro de 2.007 do Diário Oficial do Estado de São Paulo, onde aquela Colenda Corte de Contas regulamentou, no âmbito de sua competência, as exigências do art. 26 da LRF, de modo que a partir daquele exercício exigiu-se para a regular efetivação de qualquer repasse público a ente do setor privado, autorização legislativa específica, conforme acima exposto.

O presente Projeto de Lei em nada inova nas Leis Orçamentárias vigentes para o exercício de 2.012, uma vez que as despesas relativas aos repasses ao setor privado nela tratadas já estão devidamente previstas no Plano Plurianual, na Lei de Diretrizes Orçamentárias e também na Lei Orçamentária Anual, de modo que seu intuito é apenas especificar, de forma exata e precisa, como as referidas despesas serão efetivadas.

No mais, insta esclarecer que os repasses em questão vêm sendo efetuados todos os anos às referidas entidades e para as mesmas finalidades discriminadas, de modo que o presente Projeto de Lei também não inova nesse sentido.

Por fim, revela-se oportuno frisar que os projetos desenvolvidos pelas referidas Entidades são imprescindíveis para que a Política Municipal de Educação cumpra seu papel e atinja os seus tão almejados objetivos de atendimento eficiente daqueles que dela necessitam.

Destarte, pela relevância da matéria, contamos com a aprovação do projeto em questão.

Atenciosas saudações,

RODRIGO ANTONIO DE AGOSTINHO MENDONÇA
PREFEITO MUNICIPAL

TERMO DE RATIFICAÇÃO DE DISPENSA DE LICITAÇÃO

(Artigo 26 da Lei Federal nº 8.666/93)

Ratifico a Dispensa de Licitação para locação dos Imóveis situados na Alameda Campo Grande, 3-45 e Avenida São Paulo, 4-8/4-14, Vila Dutra, nesta cidade de Bauru, de propriedade de MILTON KOBAYASHI e IVONE KOBAYASHI, destinados a abrigar a EMEI Jaty Queiroz Gorreta – ligada à Secretaria da Educação, no valor total de R\$ 60.000,00 (sessenta mil reais), com fundamento no artigo 24, inciso X da Lei Federal nº 8.666/93 e suas alterações posteriores, de acordo com justificativa de fls. 02 e tendo em vista os elementos que instruem o Processo Administrativo nº 47.358/2.011.

Bauru, 29 de novembro de 2.011.

RODRIGO ANTONIO DE AGOSTINHO MENDONÇA
PREFEITO MUNICIPAL

COMUNICADO PÚBLICO Nº 001 /2011

SELEÇÃO DE EMPRESA DO RAMO DA CONSTRUÇÃO CIVIL INTERESSADA NA PRODUÇÃO DE HABITAÇÃO DE INTERESSE SOCIAL NO ÂMBITO DO PROGRAMA MINHA CASA MINHA VIDA.

O MUNICÍPIO DE BAURU, ESTADO DE SÃO PAULO, inscrito no CNPJ/MF sob o no. 46.137.410/0001-80, representado pelo Prefeito Municipal, RODRIGO ANTONIO DE AGOSTINHO MENDONÇA, CONVIDA as empresas do ramo da construção civil a manifestarem interesse na apresentação de proposta para implantação de Empreendimento de Interesse Social, conforme as condições informadas neste comunicado.

Este comunicado público, os respectivos anexos, informações e esclarecimentos necessários estarão disponíveis, a partir de 05 de dezembro de 2011, das 8 às 17 horas na Secretaria de Planejamento da Prefeitura Municipal de Bauru.

I – DO OBJETO

1. O presente comunicado tem por objeto a seleção de empresa do ramo da construção civil para apresentação de proposta para parcelamento do solo, urbanização e construção de habitação de interesse social no âmbito do Programa Minha Casa Minha Vida, instituído pela Lei Federal nº 11.977/09 e alterações constantes da Lei Federal nº 12.424/2011 e operado pela Caixa Econômica Federal.
2. O empreendimento (conjunto habitacional) de interesse social de que trata este comunicado deverá ser implantado em terreno de propriedade da União com Termo de autorização de guarda provisória ao Município, a ser doado ao Fundo de Arrendamento Residencial.
3. A gleba objeto do parcelamento do solo encontra-se identificada no ANEXO I deste Comunicado.

II – DA HABILITAÇÃO

1. Para manifestação de interesse junto a este Município a empresa proponente deve estar habilitada nos seguintes termos:

- a) Possuir conceito de análise de risco de crédito ou de capacidade técnica e operacional favorável e vigente junto à Caixa Econômica Federal;
- b) Ter aderido ao PBQP-H – Programa Brasileiro da Qualidade e Produtividade do Habitat, junto ao Ministério das Cidades;
- c) Apresentar situação regular junto ao Município.

2. A participação da interessada implica a aceitação integral e irretroatável dos termos, condições e anexos deste comunicado, bem como a observância das normas e regulamentos aplicáveis ao Programa Minha Casa Minha Vida.

3. A empresa proponente deverá apresentar devidamente preenchida, até 16 de janeiro de 2012 a manifestação de interesse correspondente ao ANEXO II deste Comunicado, juntamente com os projetos relacionados a seguir:

- a) Levantamento planialtimétrico cadastral georreferenciado da gleba, com curvas de nível de metro em metro, contendo a demarcação de todas as árvores isoladas georreferenciadas e identificadas pelo nome, bem como a demarcação dos fragmentos florestais, destacando nestes os pequizeiros (*Caryocar spp*).
- b) Ante-projeto urbanístico adequado às condições topográficas e ambientais com, no mínimo, 250 (duzentos e cinquenta) lotes residenciais unifamiliares, em consonância com a legislação municipal, estadual e federal pertinente.
- c) Projeto arquitetônico das unidades habitacionais térreas, não geminadas, conforme especificações do Programa Minha Casa Minha Vida para renda familiar entre zero e R\$ 1.600,00 (mil e seiscentos reais).

4. Não serão aceitas manifestações de interesse de empresas que não atendam aos termos deste Comunicado.

III – DA SELEÇÃO

1. Das propostas apresentadas serão avaliados pelo Município, atribuindo nota de 0 a 5, os seguintes aspectos relacionados ao projeto urbanístico e arquitetônico das unidades habitacionais:

- Estéticos
- Funcionais (adequação ao entorno)
- Ambientais (preservação das espécies arbóreas)
- Acessibilidade
- Viabilidade técnica e econômica

2. No caso de empate no resultado da apuração do Item 1, a empresa vencedora será escolhida por sorteio, na presença de representantes das empresas empatadas, em data e local a ser indicado pelo Município.

3. Após a publicação do resultado final no Diário Oficial do Município, a empresa escolhida será responsável pela execução de todos os projetos executivos (urbanístico, de infraestrutura e arquitetônico da unidade habitacional), com respectivas ARTs, conforme diretrizes municipais, que deverão ser apresentados num prazo máximo de 60 dias para aprovação desta Prefeitura Municipal através das Secretarias respectivas, DAE e Emdurb.

4. Após a aprovação dos órgãos municipais, a empresa ficará responsável em providenciar os devidos licenciamentos nos órgãos estaduais pertinentes (Graprohab e Cetesb), apresentando os respectivos protocolos na Prefeitura.

5. No caso da empresa escolhida não apresentar junto a esta Prefeitura a documentação exigida nos itens 3 e 4, no prazo total de 90(noventa) dias após a comunicação de sua seleção, sem a devida justificativa, será habilitada a segunda colocada.

6. Após a aprovação de todos os projetos junto à esta Prefeitura, o Município emitirá o Termo de Seleção à CEF indicando a empresa selecionada, conforme ANEXO III deste Comunicado.

IV – DA PROPOSTA

1. A empresa selecionada deverá apresentar à Caixa Econômica Federal, no prazo máximo de 30 dias após a emissão do Termo de Seleção, a proposta contendo a documentação completa para análise e contratação da operação no âmbito do Programa Minha Casa Minha Vida, conforme especificado pela Caixa Econômica Federal.

2. A proposta a ser apresentada pela empresa deverá considerar as especificações para unidades habitacionais indicadas pelo Município.

3. Findo o prazo estipulado sem que a empresa tenha cumprido a exigência constante no item IV - 1, a critério do Município, poderá ser convidada a empresa que se classificou em segundo lugar nesse processo de escolha e assim, sucessivamente, até que uma empresa obtenha êxito na contratação.

V – DAS CONSIDERAÇÕES FINAIS

1. A seleção realizada na forma preconizada neste Comunicado somente terá eficácia se for celebrado contrato no âmbito do Programa Minha Casa Minha Vida entre a empresa e a Caixa Econômica Federal, não cabendo ao Município ressarcir a empresa por qualquer valor despendido.

ANEXOS:

I – Mapa da gleba, Foto de satélite 2010, Matrícula nº 60.189 do 1º Oficial de Registro de Imóveis de Bauru
II – Manifestação de Interesse

III – Termo de Seleção

Bauru, 01 de dezembro de 2.011

RODRIGO ANTONIO DE AGOSTINHO MENDONÇA
PREFEITO MUNICIPAL
ESTELA ALEXANDRE ALMAGRO
VICE-PREFEITA

ANEXO I

ANEXO I

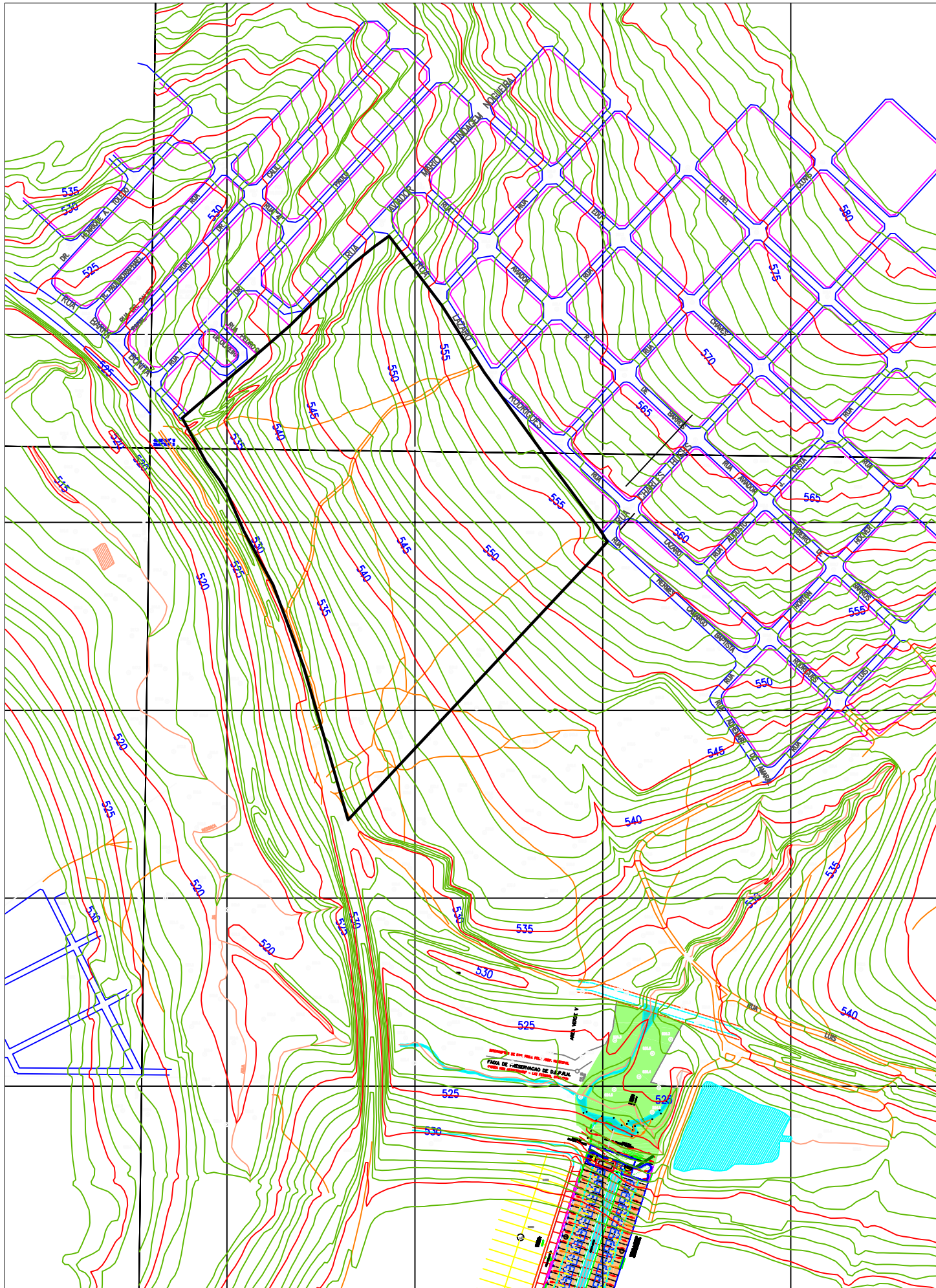

MAPA DA ÁREA – PARTE DA GLEBA OBJETO
DA MATRÍCULA 60189 – 1º ORI –
APROXIMADAMENTE 138.000,00 M²

ANEXO I



FOTO SATÉLITE 2010

ANEXO II
MANIFESTAÇÃO DE INTERESSE

Pelo presente termo, a (nome da construtora), inscrita no CNPJ sob nº. (número do CNPJ da construtora), sediada na (endereço da construtora), neste ato representada por (nome do representante da construtora), inscrito no CPF sob no (número do CPF do representante da construtora), vem manifestar junto ao Município de Bauru, seu interesse em apresentar proposta de implantação de Empreendimento de Interesse Social no imóvel descrito no ANEXO I do Comunicado Público nº 001/2011, no âmbito do Programa Minha Casa Minha Vida.

Declara, na oportunidade, que obteve conceito na análise de risco de crédito da Caixa Econômica Federal, satisfatório para contratação de operações no âmbito do Programa Minha Casa Minha Vida.

Para comprovação da regularidade e qualificação no processo de habilitação, apresenta anexa a esta manifestação de interesse, a documentação abaixo:

- () Cópia do CNPJ;
- () Cópia da identidade do representante;
- () Cópia do CPF do representante;
- () Certificado do PBQP-H

Bauru,de 2011.

ANEXO III

PREFEITURA MUNICIPAL DE BAURU - COMUNICADO PÚBLICO Nº 001/2011
SELEÇÃO DE EMPRESA DO RAMO DA CONSTRUÇÃO CIVIL INTERESSADA NA IMPLANTAÇÃO DE EMPREENDIMENTO DE INTERESSE SOCIAL NO ÂMBITO DO PROGRAMA MINHA CASA MINHA VIDA.

TERMO DE SELEÇÃO

1. O Município de Bauru, concluído o processo de seleção instituído pelo Comunicado Público Nº 001./2011, declara selecionada a empresa de construção civil abaixo qualificada: (qualificação da empresa selecionada)
2. A empresa selecionada deverá apresentar à Caixa Econômica Federal, no prazo máximo de 30 dias após a emissão deste Termo de Seleção, a proposta contendo a documentação completa para análise e contratação da operação no âmbito do Programa Minha Casa minha Vida, conforme especificado pela Caixa Econômica Federal.
3. A proposta a ser apresentada pela empresa deverá considerar as especificações para unidades habitacionais indicadas pelo Município no Comunicado Público nº 001/2011.
4. Findo o prazo estipulado sem que a empresa tenha cumprido as exigências constantes nos itens anteriores, a critério do Município, este termo será considerado nulo.

Bauru, 2011

RODRIGO ANTONIO DE AGOSTINHO MENDONÇA

PREFEITO MUNICIPAL

ESTELA ALEXANDRE ALMAGRO

VICE-PREFEITA

EXTRATOS

TERMO DE ACORDO E COMPOSIÇÃO Nº 636/11 - PROCESSO Nº: 48.378/11 Ap 7.598/06 (capa)
– **PRIMEIRO ACORDANTE:** MUNICÍPIO DE BAURU – **SEGUNDO ACORDANTE:** EMPRESA CONSTRUÇÕES E COMÉRCIO CAMARGO CORRÊA S/A – **OBJETO:** As partes acordantes compõem-se amigavelmente da seguinte forma: Pagará o Primeiro acordante, visando por fim a demanda referente às obras dos complexos rodoviários em destaque, a Segunda acordante a importância de R\$ 9.012.560,87 (nove milhões, doze mil, quinhentos e sessenta reais e oitenta e sete centavos). – **ASSINATURA:** 28/11/2.011.

Seção II

Secretarias Municipais

Secretaria da Administração

Richard Vendramini
Secretário

COMUNICADO

Conforme estabelece o Decreto nº 11.627/2011, que regulamenta a sistemática do Programa de Avaliação de Desempenho e Desenvolvimento, os servidores abrangidos pela Lei Municipal nº 5.975/2010 e que possuem no mínimo **05 (cinco) anos de efetivo exercício no cargo**, poderão apresentar seus títulos para obtenção da **PROMOÇÃO POR QUALIFICAÇÃO PROFISSIONAL POR ESCOLARIDADE (PQPE)**.

Para tanto, os servidores que preenchem os requisitos previstos nos artigos 9º e 20 da Lei Municipal nº 5.975/2010 deverão comparecer à Divisão de Administração e Expediente de sua secretaria, procedendo da seguinte forma:

1. levar o título original/histórico escolar e a cópia para ser autenticada pelo Diretor de Expediente;
2. preencher o requerimento próprio para a solicitação (modelo padrão);
3. anexar no requerimento a cópia autenticada do título a ser entregue para ter direito à promoção.

Vale lembrar que, mediante a aprovação do título apresentado, a promoção ocorrerá para a classe **imediatamente superior** a que o servidor estiver enquadrado, ou seja, da classe “C” para a “B”. Desse modo, para que ocorra uma nova promoção, da classe “B” para a “A”, deverá haver um interstício de 05 (cinco) anos, no qual o servidor precisará apresentar um título cujo grau de escolaridade seja superior ao anteriormente apresentado.

Em caso de dúvidas, a Comissão de Desenvolvimento Funcional – Administração encontra-se a disposição pelos telefones: (14) 3235-1277 ou (14) 3235-1199.

COMISSÃO DE DESENVOLVIMENTO FUNCIONAL
ADMINISTRAÇÃO
LEI Nº 5.975/2010

CANCELAMENTO DE DEPENDENTES DE SERVIDORES NO PLANO DE SAÚDE.

Através do presente, solicitamos o **CANCELAMENTO DO PLANO DE SAÚDE dos DEPENDENTES de Servidores/ Pensionistas** relacionados abaixo, a partir de **01/12/2011**, tendo em vista que atingiram o limite de vinte e um anos de idade, conforme previsto no artigo 4º da Lei Municipal nº 4.706 de 31 de julho de 2.001.

Dependente a ser cancelado	Grau	Titular	Data de Nasc.
ALYNE DE SOUZA	FILHA	AGNALDO APARECIDO DE SOUZA	10/11/1990
PAULO EDUARDO DA SILVA	FILHO	ANTONIO FRANCISCO BARBOSA DA SILVA	03/11/1990
THIAGO SCHREIBER RAMOS PALMA	FILHO	CELIA DA SILVA SCHREIBER PALMA	26/11/1990
RENAN CALIL BRAGA DE MELO	FILHO	CELIO APARECIDO BRAGA MELO	21/11/1990
ESTEVAM SILVA DE GODOY	FILHO	CRISTIANE APARECIDA DA SILVA	10/11/1990
RENAN APARECIDA GUERRA SOARES	FILHO	DEOCLIDES CORREA SOARES	11/11/1990
LUIS G LOPES SANTOS	FILHO	DURVALINO LOPES DOS SANTOS	13/11/1990
GEOVANE OTAVIANO LEME DA SILVA	FILHO	GEGISLAINE SANTOS DA SILVA	19/11/1990
ELIZANGELA SAURA LOPES	FILHA	IVAIR LOPES	30/11/1990
EDUARDO ROBERTO DA SILVA	FILHO	JOSE ROBERTO DA SILVA II	16/11/1990
ANA PAULA DE PAULA CRISPIM	FILHA	MARIA DE LOURDES PAULA	05/11/1990
KAMILA THAIS DE LIMA	FILHA	MARIA IRENE TREVISAN DE LIMA	30/11/1990
MAURICIO FRANCISCO ROSA	FILHO	MONICA LOPES ROSA	06/11/1990
NATALIA PEREIRA ALVES	FILHA	PEDRO GERALDO RIBEIRO ALVES	07/11/1990
GABRIELLE DOS SANTOS ROSA	FILHA	SILVANA REGINA R DE FREITAS	08/11/1990
ROBSON G M OLIVEIRA	FILHO	SILVANO DE OLIVEIRA	06/11/1990

PEDRO HENRIQUE D' A. G. RISSATO.

Diretor da Divisão de Apoio ao Servidor

Secretaria Municipal da Administração

DEPARTAMENTO DE AVALIAÇÃO FUNCIONAL
DIVISÃO DE AVALIAÇÃO

HOMOLOGAÇÃO

HOMOLOGO, nos termos da legislação vigente e no relatório do Departamento de Avaliação Funcional, a aprovação durante o Estágio Probatório, confirmando assim sua estabilidade no Serviço Público os servidores:

NOME: ANDERSON DA SILVA LUCINDO

MATRICULA: 29.263

CARGO: BIÓLOGO

NOME: CAROLINA BIANCHINI TRENTIN

MATRICULA: 29.260

CARGO: ENFERMEIRO

NOME: FRANCISCA NAEGILA COSTA BEZERRA

MATRICULA: 29.265

CARGO: SERVENTE DE LIMPEZA

NOME: MARA ANDREA DE ARAUJO

MATRICULA: 29.267

CARGO: SERVENTE DE LIMPEZA

NOME: PATRICIA IOLANDA ANTUNES

MATRICULA: 29.264

CARGO: ENFERMEIRO

NOME: SIMONE DOMINGOS DA SILVA

MATRICULA: 29.262

CARGO: AUXILIAR DE ENFERMAGEM

Bauru, 25 de novembro de 2011.

RODRIGO ANTONIO DE AGOSTINHO MENDONÇA

PREFEITO MUNICIPAL

DEPARTAMENTO DE RECURSOS HUMANOS
CONVOCAÇÃO SESSÃO PÚBLICA

CONCURSO PARA O CARGO DE ESPECIALISTA DE GOVERNO – PROCURADOR JURÍDICO

A CESTARI ASSESSORIA E CONSULTORIA LTDA EPP, através da **Prefeitura Municipal de Bauru, CONVIDA** a sociedade local e todos os candidatos que realizaram a **PROVA** do CONCURSO para o cargo de **ESPECIALISTA DE GOVERNO – PROCURADOR JURÍDICO**, aplicada no dia 18-09-2011, para participarem da **SESSÃO PÚBLICA** destinada à abertura dos envelopes lacrados contendo as PROVAS, para retirada das assinaturas e colocação de um código, não permitindo assim identificação em hipótese nenhuma das provas. Tal Sessão Pública será realizada no dia 02-12-2011, às 09h00min, no Auditório da ITE, Prédio Pioneiro Bloco 1, localizado na Praça Nove de Julho nº 1-51, Vila Pacifico, Bauru/SP. Ficam os presentes cientes de que não será permitido o acesso ao conteúdo das provas, após correção outra sessão será agendada para identificação das mesmas.

Ribeirão Preto, 26 de novembro de 2011

Cestari Assessoria e Consultoria Ltda

EXONERA/POSSE: A partir de 01/12/2011, portaria nº 2127/2011 exonera a servidora ISABEL APARECIDA VICENTE, portadora do RG nº 16.828.988-X do cargo efetivo de ASSISTENTE DE SERVIÇOS NA ESCOLA – SERVENTE DE ESCOLA e dá posse concomitante no cargo efetivo de AGENTE EDUCACIONAL – CUIDADOR DE CRIANÇAS, JOVENS, ADULTOS E IDOSOS conforme concurso público já realizado.

A partir de 01/12/2011, portaria nº 2128/2011 exonera a servidora DEODETE FRANCISCO ALVES DA SILVA, portadora do RG nº 15.866.915-0 do cargo efetivo de ASSISTENTE DE SERVIÇOS NA ESCOLA – SERVENTE DE ESCOLA e dá posse concomitante no cargo efetivo de AGENTE EDUCACIONAL – CUIDADOR DE CRIANÇAS, JOVENS, ADULTOS E IDOSOS conforme concurso público já realizado.

A partir de 01/12/2011, portaria nº 2129/2011 exonera a servidora MARIA CRISTINA CHIMENES GALVES, portadora do RG nº 19.424.182-8 do cargo efetivo de ASSISTENTE DE SERVIÇOS NA ESCOLA – SERVENTE DE ESCOLA e dá posse concomitante no cargo efetivo de ASSISTENTE EM GESTÃO ADMINISTRATIVA E SERVIÇOS – AUXILIAR DE ADMINISTRAÇÃO conforme concurso público já realizado.

CONVOCAÇÃO/NOMEAÇÃO: Os candidatos relacionados abaixo deverão comparecer no Departamento de Recursos Humanos, situado na Av. Nuno de Assis 14-60, Jd Santana, nos dias e horários indicados.

PORTARIA DE NOMEAÇÃO Nº 2130/2011: Fica nomeado (a), para prover o cargo efetivo de **ESPECIALISTA EM SAÚDE - CIRURGIÃO DENTISTA**, no quadro de servidores desta Prefeitura, após o cumprimento das exigências legais, num prazo não superior a 30 dias, a contar desta publicação, o(a) Sr(a) **EDUARDO FERRO DE GRAVA** portador do RG **29.055.214-X**, em virtude do (a) mesmo (a) haver se classificado em **20º** lugar, no concurso público para **ESPECIALISTA EM SAÚDE - CIRURGIÃO DENTISTA**, edital nº **15/2007** para exercer as funções do cargo.

COMPARECER PREFERENCIALMENTE NO DIA 01/12/2011 DAS 8hs às 11hs30min

PORTARIA DE NOMEAÇÃO Nº 2131/2011: Fica nomeado (a), para prover o cargo efetivo de **ESPECIALISTA EM MEIO AMBIENTE - BIÓLOGO**, no quadro de servidores desta Prefeitura, após o cumprimento das exigências legais, num prazo não superior a 30 dias, a contar desta publicação, o(a) Sr(a) **INAÉ GUION DE ALMEIDA** portador do RG **35.275.537-4**, em virtude do (a) mesmo (a) haver se classificado em **7º** lugar, no concurso público para **ESPECIALISTA EM MEIO AMBIENTE - BIÓLOGO**, edital nº **02/2008** para exercer as funções do cargo.

COMPARECER PREFERENCIALMENTE NO DIA 01/12/2011 DAS 8hs às 11hs30min

EDITAL DE CONVOCAÇÃO

CONCURSO PÚBLICO PARA O CARGO DE ESPECIALISTA EM SAÚDE MÉDICO - PEDIATRA
A Prefeitura Municipal de Bauru através da Secretaria Municipal de Administração - Departamento de Recursos Humanos CONVOCA OS CANDIDATOS ABAIXO RELACIONADOS, inscritos no concurso público para o cargo de **ESPECIALISTA EM SAÚDE MÉDICO - PEDIATRA**, para a realização da Prova Objetiva, nos termos do Edital 47/2011, de acordo com as seguintes orientações: **A PROVA OBJETIVA SERÁ REALIZADA EM 04/12/2011 (DOMINGO), NA INSTITUIÇÃO TOLEDO DE ENSINO - ITE, PRÉDIO PRÉDIO DA FACULDADE DE CIÊNCIAS ECONÔMICAS, sito à PRAÇA IX DE JULHO Nº 1-51, VILA PACIFICO.**

SALA 222

INSCRIÇÃO	NOME
0001000002	BLANCA ALICIA MENDEZ SALVATIERRA
0001000007	CARLOS ALBERTO MARANGON
0001000008	DANIELE MARGARITA MARANI
0001000003	JOSÉ FRANCISCO CARVALHO LEITE JUNIOR
0001000010	MARCOS ADRIANO SUZUKI
0001000004	MARIA JULIA COSTA DE SOUZA
0001000005	NATALIA BIANCAO CRIVELARO
0001000001	WALTER JOSÉ DA SILVA JÚNIOR

A Prova terá início às 9 horas, com duração de 03 horas. **O portão de entrada será fechado impreterivelmente às 8 horas e 50 minutos, não sendo permitida, sob nenhum pretexto a entrada de candidato após o horário estabelecido.**

Os candidatos deverão comparecer impreterivelmente no local de prova indicado acima, com antecedência mínima de 30 (trinta) minutos do horário fixado para seu início, munidos de: caneta esferográfica azul ou preta, lápis e borracha.

Somente será admitido à sala de prova o candidato que estiver munido de original da cédula oficial de identidade (RG) ou carteira expedida por órgão de classe que tenha força de documento de identificação ou carteira de trabalho, não sendo aceitas cópias, ainda que autenticadas. Para sua segurança sugerimos que levem o comprovante final de inscrição, disponível para impressão no site da Prefeitura Municipal de Bauru (www.bauru.sp.gov.br).

Os documentos deverão estar em perfeitas condições, de forma a permitirem, com clareza a identificação do candidato.

O não comparecimento na hora, data e local aprazados para realização da Prova Objetiva implicará na desclassificação do candidato não se concedendo em nenhuma hipótese, segunda chamada ou aplicação de prova.

Bauru, 29 de novembro de 2011.

A Comissão

EDITAL DE CONVOCAÇÃO

CONCURSO PÚBLICO PARA O CARGO DE ESPECIALISTA EM SAÚDE - CIRURGIÃO DENTISTA

A Prefeitura Municipal de Bauru através da Secretaria Municipal de Administração - Departamento de Recursos Humanos CONVOCA OS CANDIDATOS ABAIXO RELACIONADOS, inscritos no concurso público para o cargo de **ESPECIALISTA EM SAÚDE - CIRURGIÃO DENTISTA**, para a realização da Prova Objetiva, nos termos do Edital 53/2011, de acordo com as seguintes orientações: **A PROVA**

OBJETIVA SERÁ REALIZADA EM 04/12/2011 (DOMINGO), NA INSTITUIÇÃO TOLEDO DE ENSINO - ITE, PRÉDIO PRÉDIO DA FACULDADE DE CIÊNCIAS ECONÔMICAS, sito à PRAÇA IX DE JULHO Nº 1-51, VILA PACIFICO.

SALA 201

INSCRIÇÃO	NOME
0001600005	ADOLFO ANTONETTI
0001600230	ADRIANA BUSO
0001600146	ADRIANA CRISTINA SILVEIRA PEREIRA FRANCO
0001600395	ADRIANA FERREIRA GRANCHELLI
0001600357	ADRIANA GIRALDI
0001600160	ADRIANA NOCE
0001600153	ADRIANA REGINA CRUZ
0001600090	ADRIANA YURIE SATO
0001600411	ADRIANO TAKASHI KIAN
0001600169	AILTON EDUARDO DA SILVA JR
0001600161	AKIMI ADACHI
0001600237	ALESSANDRA CURY MACHADO
0001600344	ALESSANDRA ESTEVES HADDAD
0001600312	ALESSANDRA MUKAI GIMENEZ
0001600152	ALESSANDRA PAGNI LENHARO
0001600003	ALESSANDRA SIENA
0001600374	ALEXANDRE JORGE DE OLIVEIRA
0001600070	ALINE AMARO DAMASCENO
0001600427	ALINE RUDSIT ROCHA
0001600405	ALINE VICTOR IOST
0001600097	AMANDA GARCIA ALVES MALIZA
0001600431	ANA CAROLINA HIPOLITO
0001600188	ANA CAROLINA TRENTINO DELAFIORI
0001600409	ANA CAROLINA TRUKES COELHO
0001600218	ANA CLARA SAGIN BORNELLO
0001600310	ANA CLAUDIA CASTILHO
0001600359	ANA FLÁVIA SOARES
0001600346	ANA LAZARA CORREA DE LIMA
0001600367	ANA MICHELLE VALERIO
0001600335	ANA PAULA CHRISTIQUINI
0001600012	ANA PAULA MADI
0001600264	ANALICE LOPES DOMICIANO ZANE
0001600042	ANDRE JOSE ARTIOLI
0001600225	ANDRÉA AUGUSTA BARBOSA
0001600171	ANDREA CARDOSO PEREIRA
0001600067	ANDREA MAIA CORREA JOAQUIM
0001600155	ANDRÉIA CRISTINA DE MELLO URSO
0001600200	ANDREIA RODRIGUES DE SOUZA RIBEIRO ANDRADE
0001600294	ANDRESSA CAROLINA ZÁCCARO MESTRINER
0001600014	ANDREZA CARDOSO VENTURA DA SILVA
0001600303	ANDREZA SCHIAVO
0001600373	ANGÉLICA BOIN BONACCI
0001600001	ANGELO RICARDO ARANTES
0001600433	ANÍZIA GRACIANO
0001600110	ANTONIO RENATO LEME
0001600445	ARIELLA TASSONI ANTONIO
0001600096	ARMANDO NUNES DA SILVA JUNIOR
0001600381	BÁRBARA LINI BOBERG
0001600164	BIANCA SALGADO ZAMBON
0001600340	BRUNA FIDENCIO RAHAL FERRAZ
0001600326	BRUNA MANGIALARDO MORON
0001600104	BRUNA REGINA FERNANDES
0001600368	BRUNO CESÁRIO DE CASTRO
0001600056	BRUNO MARTINI GUIMARÃES
0001600442	BRUNO NICOLIELLO MOREIRA
0001600004	BRUNO RICARDO BALTIERI
0001600435	CAMILA ARANTES GARCIA
0001600234	CAMILA BORTOLIERO VENTRICE
0001600316	CAMILA BUGINI BACCAN
0001600069	CAMILA SLOMPO

SALA 202

INSCRIÇÃO	NOME
0001600387	CAMILA THAIS QUEIROZ
0001600308	CARLA ROBERTA SOARES
0001600253	CARLOS ROBERTO MARTINS RAMOS FILHO
0001600343	CARMEM LUCIA RAMALHO FERNANDES
0001600115	CARMEN ROSE ETTORE
0001600352	CAROLINA CRIADO STEFANIN
0001600270	CAROLINA NUNES PEGORARO
0001600183	CAROLINA PIERONI
0001600091	CAROLINA VICTORINO DA SILVA DE CAMARGO
0001600223	CAROLINA VIDOTTI CANNONE MELO
0001600362	CAROLINE ANDRADE ROCHA
0001600220	CASSIA MARIA FISCHER RUBIRA
0001600261	CATHERINE FERRAZ VANIN SORACE
0001600353	CECÍLIA APARECIDA MARTINS
0001600315	CELIA MARIA FAGNANI DA SILVA

0001600446 CELINA AYAKO YANO
 0001600400 CESAR AUGUSTO FURIATTI
 0001600444 CINTIA ELAINE POLICARPO SILVA
 0001600222 CINTIA MITIKO NAKANO
 0001600043 CINTIA STABILE DE MELLO RAMOS
 0001600121 CINTIA TAVARES RISSATO SAWAO
 0001600028 CLAUDIA CARVALHO SACOMANDI
 0001600366 CLÁUDIA FRANCISCA MEGALE DE CAMARGO BARROS
 0001600397 CLAUDIA HELENA PONTES
 0001600079 CLAUDIA LARA ACHÔA PALHARES
 0001600100 CLAUDIA RESENDE LEAL
 0001600022 CLAUDIO ROBERTO GAIÃO XAVIER
 0001600403 CLÁUDIO ROGÉRIO MARRA TEODORO
 0001600011 CLÓVIS MONTEIRO BRAMANTE JUNIOR
 0001600337 CRISTIANE DE ALMEIDA BALDINI CARDOSO
 0001600241 CRISTIANE MARQUES LONTRA DELICATO
 0001600202 CRISTIANE MATURANA WECKWERTH
 0001600128 CRISTINA CIMÓ FORTUNA
 0001600135 CRISTINA DE CARVALHO GUEDES
 0001600103 CRISTINA HELENA NOGUEIRA SILVA RIBEIRO
 0001600016 DAIANA PAULA ZONTA
 0001600120 DAISY DA SILVA ROCHA
 0001600172 DAISY JAQUELINE SHIRAKASHI
 0001600182 DANIEL AUGUSTO FRASCÁ
 0001600114 DANIEL BATISTA SARTORATO
 0001600191 DANIEL CESAR CAMARGO
 0001600192 DANIEL CESAR CAMARGO
 0001600242 DANIEL DE LIMA BOTERO
 0001600075 DANIELA ALONSO ORTIZ
 0001600383 DANIELA CARLONI SALZEDAS CHACÃO
 0001600432 DANIELA CRISTINA FERNANDES TINEU ANTONIETTI
 0001600345 DANIELA DA SILVA
 0001600013 DANIELE BORGES DE CARVALHO
 0001600066 DANIELE CREPALDI RIBEIRO
 0001600085 DANIELE CRISTINA SANTAREM SALES
 0001600101 DANIELLA DE GIACOMO CAETANO
 0001600093 DANIELLE GOMES DUARTE
 0001600420 DANIELLE SAYURI SUGUIO LOPES
 0001600174 DANIELLE ZOLA DE ALMEIDA PRADO
 0001600119 DANILO DA SILVA CORRÊA
 0001600203 DARCY BERNARDI NETO
 0001600027 DEBORAH FERRARINI MANZZUTI
 0001600356 DENIS TOGNOLLI
 0001600330 DENISE CRISTINA ACEITUNO BRAULIO SIMPRIANO
 0001600098 DENISE FERRACIOLI ODA
 0001600388 DIANDRA MARIA DUARTE DE ALMEIDA
 0001600306 DOUGLAS ENEAS VAZ MARTINS
 0001600236 EDILMAR MARCELINO
 0001600376 EDU CASSIANO HUGO PINTO
 0001600054 EDUARDO AVALLONE

SALA 203

INSCRIÇÃO	NOME
0001600361	EDUARDO CLEMENTE SOUZA
0001600328	EDUARDO DE SOUZA GIACOMINI
0001600291	EDUARDO HENRIQUE PEREIRA
0001600350	EDUARDO TANAJURA DE FARIA
0001600317	ELAINE CRISTINA CONSOLMAGNO
0001600051	ELDER RODRIGO MARTINS HERRERO
0001600386	ELENICE APARECIDA DE ARRUDA
0001600408	ELIANE EVARISTO BARBARESCO
0001600023	ELLEN KUMOTO SEGATELLI
0001600159	ERICA NOCE
0001600250	ÉRIKA RIBEIRO RAMALHO
0001600322	FABIANA CRISTINA MARTINS
0001600319	FABIANA HADDAD
0001600170	FABIANA ROCHA GONÇALVES FELIPPE
0001600248	FÁBIO JOSÉ REIS
0001600393	FABRÍCIO RUTZ DA SILVA
0001600167	FERNANDA ARAUJO VALIM
0001600334	FERNANDA FIUZA RAMOS
0001600084	FERNANDA FRAGOSO FERREIRA DE MELO
0001600424	FERNANDA PRISCILA VERTUAN
0001600269	FERNANDO ACCORSI OROSCO
0001600229	FERNANDO TOLEDO DE OLIVEIRA
0001600049	FLÁVIA FERRAZ DOS SANTOS
0001600369	FLAVIA MAUAD LEVY ABRAHAO
0001600332	FLAVIA PARDO SALATA NAHSAN
0001600351	FLÁVIA SILVA DE FARIA
0001600063	FLAVIANA MARESTONI LEITE
0001600109	FLAVIANE RENO GONZAGA SILVA
0001600296	FLORA FREITAS FERNANDES TÁVORA
0001600282	FRANCINE CESÁRIO
0001600025	FRANCYLE SIMOES HERRERA SANCHES

0001600199 GABRIEL GODOY SCRIPES
 0001600347 GABRIELA CRISTINA DE OLIVEIRA
 0001600149 GABRIELA GENNARO
 0001600211 GABRIELI BRAGATTO
 0001600132 GIOVANNA MARIA MORON DE ANDRADE
 0001600108 GREICE GOMES ZANOTTI
 0001600008 GUÂNARA DARC DE OLIVEIRA EL KADRE
 0001600048 GUILHERME DIAS DA SILVA
 0001600094 GUILHERME VINICIUS DESTRO CHIQUINATO
 0001600010 GUSTAVO CAVIQUIOLI
 0001600087 GUSTAVO NARDI NOGUEIRA
 0001600331 GUSTAVO VINICIUS CARDOSO CIMADON
 0001600422 HEITOR GUSTAVO BARNEZZI GIANASI
 0001600034 HELOISA AUGUSTO DA SILVA MELHADO
 0001600166 HELOISA LILIANE DEFINO
 0001600130 HENRIQUE LOURENÇO GIROTTO
 0001600274 HUMBERTO MARDAS ALVES MACIEL
 0001600053 ILDOMAR COSTANZO JUNIOR
 0001600143 IRINEU CARDOZO
 0001600354 ISABELA DE CARVALHO ROSA
 0001600072 JANAINA DE OLIVEIRA MORAES
 0001600168 JOANA BARINO PIRES BASTOS
 0001600426 JOAO GUILHERME DELLA COLETTA ROZANTE
 0001600258 JOAO PAULO DE LIMA CAPELA
 0001600158 JOAO VAGNER DE CAMPOS
 0001600327 JOAQUIM EGIDIO FIRMINO FRAGA DA SILVA
 0001600122 JORGE HENRIQUE VIESI DO CARMO JÚNIOR
 0001600017 JOSE ANTONIO SODRE DE MENEZES
 0001600436 JOSE BRANDO JUNIOR
 0001600417 JOSÉ CARLOS SAHADE
 0001600144 JOSÉ FELÍCIO SEDMAK
 0001600059 JOSÉ GONÇALVES DE OLIVEIRA FILHO
 0001600342 JOSELENE MARTINELLI YAMASHITA
 0001600064 JOSIENE FIRMINO DE SOUZA

SALA 209

INSCRIÇÃO	NOME
0001600272	JULIA AZMUS DE OLIVEIRA
0001600421	JULIANA DO NASCIMENTO VIDAL
0001600038	JULIANA JULIANELLI DE ARAUJO
0001600224	KALIL CESAR MARÃO
0001600002	KARINA CARVALHO ALVARENGA DE SOUZA NOGUEIRA
0001600031	KARLA NAHOMI BABA
0001600210	KARLA PRISCILA DIAS CONTI COMINE
0001600086	KARLA TEREZINHA CABRERA AYUB
0001600429	KLEBER ROBERTO DE OLIVEIRA
0001600137	LAÍS HELENA TOMAZETTI
0001600030	LAISA YONARA DA SILVA SANTOS
0001600032	LARISSA MORENO
0001600268	LAURA ELISA ARONNE SEGURA
0001600213	LEANDRA DIAS GARCIA
0001600089	LEILA PATRICIA DOMENEGHETTI SIQUEIRA
0001600099	LEONARDO JOSÉ LAZZARINI LEITE
0001600156	LEONEL MASSAYUKI TAKAHASHI
0001600394	LETICIA RENATA CARVALHO VOLTOLIN
0001600033	LILIAN SOUZA KRETTTER DE CAMARGO
0001600020	LILIANA RODRIGUES DE CARVALHO
0001600235	LISIANE VISCONTI FACHIN
0001600221	LIVIA MARIA VIEIRA RODRIGUES
0001600336	LÍVIA SATO NACANO
0001600035	LIVIA SOUZA KRETTTER DE CAMARGO
0001600102	LUCI TRIGO
0001600196	LUCIA ABREU DE MORAES
0001600382	LÚCIA HELENA CAETANO FERREIRA
0001600111	LUCIANA AVALLONE RODRIGUES
0001600440	LUCIANA MARQUES DE SOUZA GIANASI
0001600197	LUCIANA SIMAO FERRAZ BUZZO
0001600307	LUCIANA VITI BETTI
0001600179	LUCIANO BOCCHI FACIOLI
0001600204	LUDMILA DE SOUZA
0001600165	LUDMILA MANGIALARDO LIMA
0001600077	LUIS OTAVIO JONAS
0001600131	LUIZ GUILHERME DE PAULA CONSTANTINO
0001600396	LYVIA FACCIM LUI VERONEZI
0001600040	MAÍRA EUNICE DE SOUZA
0001600036	MAIRA KEYLA GARCIA LOZAPIO CIMINO
0001600215	MARCELA MARTINI TAGLIANI
0001600293	MARCELA PAGANI CALABRIA
0001600390	MARCELO BONIFÁCIO DA SILVA SAMPIERI
0001600226	MARCELO DE SOUZA NEDER
0001600145	MARCIA MIROLDE MAGNO DE CARVALHO SANTOS
0001600244	MARCIO LUIZ LIMA TAGA
0001600257	MARCO ANTONIO BRAITE
0001600392	MARCO ANTONIO MACHADO DA SILVA

0001600414 MARCO AURÉLIO ROSI DE PODESTÁ
 0001600251 MARCOS ANTÔNIO CORRÊA DOS SANTOS
 0001600389 MARCOS ROBERTO ALVES DE SOUZA
 0001600107 MARIA ANGÉLICA SILVÉRIO AGULHARI
 0001600113 MARIA CECILIA RIBEIRO DE MATTOS
 0001600297 MARIA CLARA MANEIRA GAMA
 0001600434 MARIA CLAUDIA RODRIGUES ALVES
 0001600140 MARIA CRISTINA DE SOUSA

SALA 214

INSCRIÇÃO NOME
 0001600300 MARIA FERNANDA SOARES DE OLIVEIRA
 0001600198 MARIA PIA BETTI PIO DA SILVA NARY
 0001600333 MARIANA DE CARVALHO BINI
 0001600006 MARIANA PEREIRA GRASSI
 0001600150 MARIANA STECK SALGADO
 0001600378 MARIANGELA DAS NEVES FERREIRA
 0001600123 MARILDA BOREGGIO GRASSI
 0001600148 MARINA SIQUEIRA BAIÃO
 0001600124 MARISA TOSHIE YAGINUMA
 0001600029 MAYARA LEONEL DA COSTA VIEIRA
 0001600133 MAYARA RIZZO
 0001600057 MELISSA MIDORI SASSAKI
 0001600283 MICHELLE GARBULHO DA SILVA MARQUES
 0001600348 MICHELLY LIMA MORO ALVES
 0001600370 MICHYELE CRISTHIANE SBRANA
 0001600325 MILENA LOURENÇO GIOTTO
 0001600377 MILENA MACEDO DO NASCIMENTO
 0001600338 MIRNA SATO NACANO
 0001600118 MURILLO DE OLIVEIRA BARROS
 0001600193 NÁDIA JULIANA DEVIDES
 0001600252 NAIARA ARAÚJO DE OLIVEIRA
 0001600358 NAILA ZANCHETTA BERGAMASCHI
 0001600058 NATALIA CRISTINA REINALDO
 0001600419 NATALIA DE MATOS JANGELME
 0001600083 NATÁLIA HELENA COLOMBO
 0001600413 NATALIA MANRIQUE CURSINO
 0001600324 NATALIA MARIANO YAMAMOTO
 0001600298 NAURA CRISTINA PANEBIANCHI
 0001600279 NICOLE ERBERT FERRARI
 0001600402 NICOLLE PERLATTI
 0001600154 NILCE MARIA ZAMARIAN MARTINEZ
 0001600380 PALOMA GAGLIARDI MINOTTI
 0001600178 PATRICIA DE ALMEIDA SILVA
 0001600117 PAULA FURQUIM CARRARA SIMIONATO
 0001600339 PAULA LANZA
 0001600162 PEDRO BELEZE NETO
 0001600415 PIER ANGELO RUGAI DELICATO
 0001600320 PRISCILA CALIGARIS CAGI
 0001600134 PRISCILA FELIX ARAUJO
 0001600052 PRISCILA ROSSI LEMES NARIMATSU
 0001600180 RAFAEL BONINI CATALDO
 0001600372 RAFAEL CORREA DOS SANTOS
 0001600254 RAFAEL HIRSH DE AVILA
 0001600412 RAFAEL MONTENEGRO RIBEIRO
 0001600363 RAFAEL NICOLAU FIORUCI ARBEX
 0001600105 RAFAEL REBELATO
 0001600416 RAFAEL SEREJO DE SOUZA PALHETA
 0001600018 RAQUEL JULIANA LENHARO GIATTI
 0001600281 RAQUEL PIANOVSKI AUR
 0001600082 REGINA DE SOUZA CAMARGO
 0001600271 RENATA CRISTINA XAVIER
 0001600441 RENATA LONGHINI
 0001600184 RENATA RODRIGUES DE FREITAS
 0001600365 RENATO BALDRIGHI
 0001600439 RENZO ALEX IWASAKI
 0001600046 RICARDO PAGANI CARVALHO
 0001600341 RILDA NOBUKO KATO
 0001600078 ROBERTA DIAS GARCIA
 0001600126 RÔCHELY KAREN PALUDETTO DA SILVA
 0001600438 RODOLFO FONSECA DE MIRA

SALA 211

INSCRIÇÃO NOME
 0001600311 RODRIGO CAVASSIM
 0001600044 RODRIGO PEREIRA MARINELLO
 0001600284 RODRIGO PINHEIRO CUNHA
 0001600423 ROSELAYNE SANCHES TUCUNDUVA
 0001600245 ROSELENE LOURENÇO STEPHAN
 0001600428 RUBER BARBOSA ROCHA
 0001600265 SAMUEL CAMAFORTE
 0001600277 SÁVIO BRANDELEIRO JUNIOR
 0001600021 SERGIO CUSTÓDIO DE MORAES
 0001600157 SERGIO PEREIRA MARTINS QUESSADA

0001600305 SHEILA CRISTINA LEITE MADASTAVICIUS
 0001600190 SHEYNE SANCHES DE OLIVEIRA BOMBINI
 0001600129 SILVIA CRISTINA DOS SANTOS
 0001600228 STELLA TRINDADE MORALLES
 0001600127 SUSANA GARMS
 0001600095 SUZANA SATIE MIYAZAKI
 0001600088 SUZY AKIKO ARAKI NAGASHIMA
 0001600239 TAÍS CORDEIRO BELARMINO
 0001600019 TAIS MUNHOZ ANDRADE
 0001600255 TAMIRES DE LUCCAS BUENO
 0001600430 TANIA MARA GARCIA
 0001600138 TANIA MARIA DE CARVALHO BAPTISTA BUENO
 0001600015 TANIA REGINA FERNANDES GARCIA
 0001600039 TÁSSIA CARINA STAFUZZA
 0001600299 TATIANA ANDRADE MOREIRA
 0001600142 TATIANA CAROLINA DE AGUIAR
 0001600076 TATIANA CRISTINA SILVEIRA PEREIRA CASTRO
 0001600266 TATIANA MAZUQUELI PINTO
 0001600047 TATIANA PEREIRA BELLA
 0001600371 TATIANA REGINA THOMÉ DA SILVA
 0001600073 TATIANA YSHIOKA ALVES
 0001600404 TATIANA YURIKO KOBAYASHI
 0001600217 TATYANE CRISTINA GRANDI
 0001600379 TELMI SARAIVA DE OLIVEIRA
 0001600301 THAIS SEGALLA CABREIRA
 0001600375 THALES DE ASSIS PINTO
 0001600295 THALITA LIZ MAGANHA DE LIMA
 0001600280 THAMARA FRASCARELI ALBERCONI
 0001600136 THARSILA SPADOTTI AMARAL CASTRO VOLPE
 0001600240 THEREZA CHRISTINA NACAMURA
 0001600273 THIAGO HENRIQUE DOS SANTOS
 0001600314 THIAGO SIMONELLI BICAS
 0001600360 THIAGO SUEKANE
 0001600231 VAGNER CAETANO ANDREO
 0001600185 VICTOR SEBÁSTIAN ISNARDI SCARPELLINI
 0001600243 VICTOR TESSARI CRIVELLI
 0001600406 VITOR COSTA BORZAGA
 0001600026 VITOR LEONARDO RIBEIRO IMPALEA
 0001600313 VIVIANE AMANO GIMENES
 0001600278 VIVIANE CRISTINA VERATTI ALCANTARA
 0001600081 VIVIANE OLIVEIRA DE SOUZA

A Prova terá início às 9 horas, com duração de 03 horas. **O portão de entrada será fechado impreterivelmente às 8 horas e 50 minutos, não sendo permitida, sob nenhum pretexto a entrada de candidato após o horário estabelecido.**

Os candidatos deverão comparecer impreterivelmente no local de prova indicado acima, com antecedência mínima de 30 (trinta) minutos do horário fixado para seu início, munidos de: caneta esferográfica azul ou preta, lápis e borracha.

Somente será admitido à sala de prova o candidato que estiver munido de original da cédula oficial de identidade (RG) ou carteira expedida por órgão de classe que tenha força de documento de identificação ou carteira de trabalho, não sendo aceitas cópias, ainda que autenticadas. Para sua segurança sugerimos que levem o comprovante final de inscrição, disponível para impressão no site da Prefeitura Municipal de Bauru (www.bauru.sp.gov.br).

Os documentos deverão estar em perfeitas condições, de forma a permitirem, com clareza a identificação do candidato.

O não comparecimento na hora, data e local aprazados para realização da Prova Objetiva implicará na desclassificação do candidato não se concedendo em nenhuma hipótese, segunda chamada ou aplicação de prova.

Bauru, 29 de novembro de 2011.

A Comissão

EDITAL DE CONVOCAÇÃO**CONCURSO PÚBLICO PARA O CARGO DE ESPECIALISTA EM MEIO AMBIENTE – BIÓLOGO**

A Prefeitura Municipal de Bauru através da Secretaria Municipal de Administração - Departamento de Recursos Humanos CONVOCA OS CANDIDATOS ABAIXO RELACIONADOS, inscritos no concurso público para o cargo de **ESPECIALISTA EM MEIO AMBIENTE - BIÓLOGO**, para a realização da Prova Objetiva, nos termos do Edital 52/2011, de acordo com as seguintes orientações: **A PROVA OBJETIVA SERÁ REALIZADA EM 04/12/2011 (DOMINGO), NA INSTITUIÇÃO TOLEDO DE ENSINO - ITE, PRÉDIO PRÉDIO DA FACULDADE DE CIÊNCIAS ECONÔMICAS, sito à PRAÇA IX DE JULHO Nº 1-51, VILA PACIFICO.**

SALA 212

INSCRIÇÃO NOME
 0002400267 ADAILSON ANDRE DE SOUZA
 0002400333 ADRIANA DELMOURA DE CARVALHO
 0002400041 ADRIANA DOS SANTOS SANCHES
 0002400399 ADRIELLY OLIVEIRA DA SILVA
 0002400239 ALAN DE ALMEIDA PRADO
 0002400290 ALESSANDRA CELIA PINEZI
 0002400253 ALESSANDRA PATROCINIO
 0002400022 ALEXANDRE TRISTÃO
 0002400085 ALINE FRANCISCO DA SILVA
 0002400101 ALINE LOPES E LIMA

0002400363	ALINE MACHADO CESPEDES
0002400073	ALINE MENDONÇA PAGLIARI
0002400227	ALINE RAQUEL GOMES GUERRA
0002400148	ALINE TORRESCILHA FALCÃO
0002400223	ALISSIA RUIZ FERNANDES
0002400219	ALLAN THOMAZ DE ARAÚJO
0002400200	ALLINE RODRIGUES MARIN BERALDO
0002400075	AMANDA CRUZ NOGUEIRA
0002400153	AMANDA DE GOES SERIBELI
0002400401	AMANDA GABRIELE ANZOLIN
0002400064	AMANDA SHINZATO
0002400198	ANA AMELIA DE MELLO E SOUZA
0002400210	ANA CARLA FRANCHI
0002400208	ANA CAROLINA DE PAULA NICOLIN
0002400173	ANA CAROLINA LOPES
0002400194	ANA CAROLINA LOPES DA SILVA
0002400218	ANA CLARA ALVES RISSETTO
0002400310	ANA MARIA CIRINO RUOCCO
0002400307	ANA PAULA CANNO
0002400136	ANA PAULA FREITAS DOS SANTOS
0002400302	ANA YOKO YKEUTI MEIGA
0002400017	ANAHI RICALDES DOS SANTOS PEREIRA
0002400005	ANDERSON MAILSON DA SILVA
0002400209	ANDRÉ FLORES BRAGA
0002400222	ANDRÉA VERÔNICA GOBBI BARBOSA
0002400184	ANGELICA CRISTINA DE OLIVEIRA MARTINS
0002400001	ANGÉLICA LINO RODRIGUES
0002400352	ANTONIO CARLOS BRAGATO BERGAMASCHI
0002400165	BARBARA CASELLA AMORIM
0002400331	BELCHIOLINA VITORIA DE MATOS
0002400296	BRUNA DA SILVA GAZOLA
0002400242	BRUNO MINORO MURICAVA
0002400276	CAIO CESAR MADUREIRA BIMBATI
0002400394	CAMILA HELENA FACINA
0002400367	CAMILA VAZ DE SOUZA
0002400411	CARLA GIOVANA MENDES SPINOLA
0002400090	CARMENLUCI APARECIDA DA SILVA CAMARGO

SALA 216

INSCRIÇÃO	NOME
0002400047	CAROLINA APARECIDA FERREIRA
0002400263	CAROLINA APARECIDA NEGRAO
0002400409	CAROLINA BORGHI MENDES
0002400216	CAROLINA ROCHA DE CARVALHO
0002400350	CAROLINE AVELINO DE OLIVEIRA
0002400295	CESAR AUGUSTO GABURI
0002400376	CHARLENE HARUMI HAMAZAKI
0002400368	CINTHIA CRISTINA CALAMITA
0002400341	CINTIA CAROLINA DALASTTI
0002400160	CINTIA MAZON
0002400167	CRISLAINE DE BARROS SANTOS
0002400373	DAIELLEN VALE DOS SANTOS
0002400039	DANIEL WILTON CARNEIRO DA SILVA
0002400188	DANIELA FERNANDA PAVANELLI
0002400014	DANIELA PALMA OURA
0002400050	DANIELA REGINA VICTAL DOS SANTOS
0002400033	DANIELE MEDEIROS ZANÃO
0002400081	DANIELE NALIATI CAMINERO
0002400365	DANIELLE COSTA DE ARAÚJO
0002400241	DANILO JOSÉ CAMARGO MOURA
0002400127	DAYANE RODRIGUES GREGORIO
0002400236	DEBORA DEL RIO DANIEL
0002400088	DÉBORA JOANA FURLANETO
0002400328	DIEGO CONTIERO DA SILVA
0002400049	EDNA MARIA ZELANDI
0002400111	EDUARDO APARECIDO FASSINA
0002400270	EDUARDO GAMBA BERNARDI
0002400117	EDUARDO HENRIQUE GUERSI GALESKAS
0002400407	ELAINE CRISTINA CARVO
0002400057	ELIANA VALENTINA MARTINS
0002400122	ELOISE BRASIL DE MORAES
0002400192	ÉRIKA RAMOS DE OLIVEIRA
0002400150	EVELYN AKIE KUOKAWA
0002400021	FABIANA CARLA TERRUEL MOLINA
0002400147	FABIANA DAS GRAÇAS CREPALDI MIRAS
0002400294	FABIO FRIZZI SCLAUZER
0002400113	FÁBIO HENRIQUE COSTA VIEIRA
0002400382	FELIPE CURY
0002400258	FERNANDA BERTOZZO
0002400211	FERNANDA CAROLINE PINHEIRO
0002400349	FERNANDA CRISTINA COLASSO
0002400354	FERNANDA ORLATO PINOTTI
0002400034	FERNANDA SAGGIORO
0002400330	FERNANDO RIBEIRO MENDONÇA

0002400396	FLÁVIA AMADEU DE OLIVEIRA
0002400043	FLAVIA FINA FRANCO
0002400225	FLAVIANA CRISTINA CAMARGO
0002400180	GABRIELA PEREIRA DE SOUZA
0002400187	GABRIELA TIEMI HORIKAWA SONODA
0002400325	GIOVANA GARCIA DE MORAES
0002400293	GISELE BIEM MORI
0002400360	GISELI AREIAS NOBREGA
0002400358	GISELY CRISTINA GONZALEZ
0002400072	GISLAINE FRANCISCO DA COSTA
0002400020	GLEICE DOS SANTOS PIZELLI
0002400048	GRAZIELA VALENÇA DA SILVA

SALA 217

INSCRIÇÃO	NOME
0002400353	GREYCE ROBERTA DE SOUZA
0002400235	GUILHERME LIMA DA SILVA
0002400387	GUSTAVO CAVALHEIRO AMARILIA
0002400402	GUSTAVO DA FONSECA
0002400337	GUSTAVO MAREGA ODA
0002400374	GUSTAVO MARTINS QUAGLIATO
0002400070	HECMET FARHA JUNIOR
0002400283	HELDER ALVES BORGES FARIA
0002400029	HELGA CAPUTO NUNES
0002400312	HELTON RODELLI DANGIO
0002400392	HENRIQUE VERONEZ ZECHI
0002400125	HOMERO VICENTE FERREIRA
0002400109	HUDSON MOGGIONI MUNHOZ
0002400166	IDINEIA BATISTA DA SILVA MALDONADO
0002400067	ISABELA BERALDO DE SOUZA
0002400214	ISABELA DELAZARI ROCHEL
0002400135	JACKELINE DUIM FERREIRA
0002400189	JADER DE ANDRADE
0002400025	JAQUELINE DA SILVA DUTRA
0002400414	JAQUELINE PARATELLA GARCIA
0002400074	JÉSSICA MELINA DE CASTRO
0002400348	JOANA CARVALHAES BORBA DE ARAUJO
0002400123	JOAO ALBERTO ZAGO BEVENUTO
0002400052	JOÃO BATISTA NICOLAU SOARES
0002400377	JOÃO GABRIEL LOPES SIQUEIRA PIETRACATELLI
0002400091	JOB ANTONIO GARCIA RIBEIRO
0002400174	JOICE CRISTINA ANDRADE UNGER
0002400118	JONAS COSTA RANGEL
0002400099	JORGE TERUO KIKUCHI
0002400264	JOSÉ LUIZ SARTTI
0002400403	JOSE ROBERTO DA SILVA JUNIOR
0002400248	JOVIMARA RAFAEL DE ANDRADE
0002400286	JULIA RAMOS ESTEVAO
0002400383	JULIANA FIALHO DA COSTA BRITO
0002400054	JULIANA FOGAGNOLI
0002400220	JULIANA KADEKARO ARAKAKI
0002400342	JULIANA MERCADO SANTOS
0002400110	JULIANA SOUZA ADRA BRITO
0002400018	JULIANA VENTUROZO DOS SANTOS
0002400311	JULIANO ANDRÉ DE OLIVERA
0002400324	KÁTIA PEREIRA DOS SANTOS
0002400375	KELLY APARECIDA DE ARRUDA BENJAMIM
0002400185	KELLY CRISTINA RODRIGUES DE MOURA
0002400142	KELLY RENATA SANTANA
0002400390	KETHLYN MAGLIANI DE FIGUEIREDO
0002400060	LAÍS GOYOS PIERONI
0002400019	LAURA LAHR LOURENÇO DA SILVA

SALA 221

INSCRIÇÃO	NOME
0002400260	LAYANE CAROLINE BONSEGNO DE OLIVEIRA
0002400008	LEANDRO VALIM
0002400371	LEILA FUMIYO YAMAMOTO
0002400084	LETÍCIA MARRONE DE SOUZA
0002400300	LETICIA VARGAS DE ALBUQUERQUE
0002400274	LIGIA NISHIMOTO MARTINS
0002400144	LIGIA PAULILLO SIMS
0002400323	LILIAN CRISTIANE PISANO
0002400195	LILIAN DE MATOS FERREIRA
0002400045	LILIANE FRANCIÉLE DE SOUZA
0002400391	LIVIA GONZAGA NUNES FERREIRA
0002400240	LÍVIA GRAMOLINI BAPTISTÃO
0002400289	LUCAS JOSÉ NAPOLITANO AMÔR
0002400322	LUCAS VIEIRA SANTO
0002400378	LUIZ DANTE RADIGHIERI DA SILVA
0002400413	LUIZ GUSTAVO DE OLIVEIRA TEIXEIRA
0002400273	LUIZ RICARDO DOS SANTOS TOZIN
0002400291	MARCELA COELHO OKINO
0002400226	MARCELA VANNI

0002400370	MARCELO PAES DE BARROS PINTO
0002400388	MARCIA APARECIDA DE LIMA ANDRADE
0002400168	MÁRCIO KEITI MIWA
0002400124	MARCOLINE PEREIRA CASACA
0002400231	MARIA ANGELICA DA SILVA
0002400172	MARIA CAROLINA DE CARVALHO RICARDO
0002400254	MARIA CLARA VENTURINI DE ANDRADE
0002400319	MARIA DE LOURDES BRANDÃO TARCINALLI
0002400347	MARIA FERNANDA ALVES
0002400207	MARIA PAULA BARCHI BERTOLUCCI
0002400269	MARIANA CHAVES MOTA
0002400381	MARIANA CRISTINA DA SILVA
0002400004	MARIANA DE CAMPOS
0002400304	MARIANA DE OLIVEIRA ARANHA
0002400279	MARIANA SILVA DO NASCIMENTO
0002400146	MARIÂNGELA MONDELLI
0002400384	MARIELLA PATTI
0002400361	MARÍLIA MONTEIRO QUINALHA
0002400246	MARINA MORI PIRES DE CAMARGO
0002400102	MARINA SANAE TANAKA
0002400406	MÁRIO CÉSAR COELHO KOKUBU
0002400076	MARISOL DE ANDRADE
0002400335	MAYANA PACANARO
0002400261	MAYARA BOSCOLO ARENA
0002400107	MAYARA FERREIRA DE OLIVEIRA
0002400203	MICHELE GONÇALVES
0002400071	MICHELE MORAES ZANETTE
0002400277	MICHELE CRISTINA SILVA
0002400346	MILENE BAIO DOTA LELIS
0002400119	MILENE FERNANDA CAMILI
0002400329	MILENE PINA CAMPOS
0002400317	MILENI DA SILVA FERNANDES
0002400345	MIRIAN DOS SANTOS PAIXÃO
0002400344	MURILO CRUCIOL BARBOSA
0002400339	NADIA NASCIMENTO NUNES DE ALMEIDA
0002400036	NATALIA CRISTINA VENANCIO
0002400298	NATÁLIA GALEGO
0002400103	NATHALIA MARIA SALVADEO FERNANDES PARIZOTO
0002400380	NAYARA DA COSTA MORENO
0002400284	NICOLE DE MELLO CARBONI
0002400114	PALOMA RODRIGUES DA SILVA
0002400012	PATRICIA DELFINO CAMPOS
0002400009	PATRICIA HAMADA

SALA 254

INSCRIÇÃO	NOME
0002400170	PATRÍCIA MADUREIRA RODRIGUEZ
0002400265	PAULA SANCHES DOS SANTOS
0002400217	PAULA SANT ANNA BATTASSINI
0002400082	PEDRO ZILIO ALVES
0002400395	PRISCILA AP TEIXEIRA DE MUNO BARRETA
0002400343	PRISCILA PADILHA MOURA
0002400031	PRISCILA PEREIRA GOMES
0002400249	PRISCILLA MARIA PONCE VAREDA
0002400321	RAFAEL CAMPANELLI MORTARI
0002400250	RAFAEL GAZOLA GHEDINI
0002400238	RAFAEL REGINATO ÁVILA
0002400400	RAFAELA LEMOS LEGRAND
0002400397	RAISA PEREIRA ABDALLA
0002400389	RAPHAEL DE OLIVEIRA
0002400007	REGIANE DA SILVA BRAGA NAKAMURA
0002400115	RENAN BORGIANI
0002400011	RENATA LETICIA NASCIMENTO
0002400040	RENATA SALVADOR
0002400301	RENATA VILAR DE ALMEIDA
0002400027	RENATO FRANCISCO DIAS
0002400412	RENATO MARTINS CHAVES
0002400126	RICARDO MOYA ZABOTINI
0002400182	RITA DE CÁSSIA SOTERO DE CASTRO PEREIRA
0002400232	ROBERTA HELENA MONTEIRO GUIMARÃES
0002400053	ROBERTA LAUER
0002400386	RODRIGO GIMENES
0002400255	RONALDO GARCIA RIBEIRO PUGLIA
0002400338	ROSANA CAETANO BALDANI
0002400228	ROSANA DA SILVA BRAGA
0002400351	ROSANA DA SILVA GARCIA MORENO
0002400366	ROSANGELA MENDES
0002400093	RUBENS PIMENTA MACIEL
0002400096	SABRINA JOANITTI
0002400204	SAMUEL GRANATO HOELZ
0002400171	SAULO DE MATOS BRITO SANTOS
0002400234	SERGIO RICARDO PIZANO RODRIGUES
0002400026	STEFANIA FERNANDA STAMPONE
0002400163	STEYCE KELLE FERRAZ BARROSO

0002400393	SUZI REIS CHRISTIANINI MATUNO
0002400080	TADEU GIMENES FRACAROLI
0002400151	TAISA RIBAS DELECRODE
0002400176	TAMARA QUINTEIRO
0002400095	TAMIRIS TEIXEIRA VERJÃO
0002400097	TANIA MARA DE OLIVEIRA ROSA
0002400158	TATIANA PIMENTEL CHINELLATO
0002400281	TATIANY PONTES VASCONCELLOS
0002400030	TAYNARA ASSANO ZONER
0002400069	THAIRIS TELLI PIMENTEL
0002400112	THOMAS RAVANELLI MARTINS
0002400285	VALDECI MELO DE MAGALHÃES
0002400086	VALERIA PINTO MIRANDA
0002400094	VALÉRIA PIRES GUEDES
0002400006	VANESSA APOLINARIO DA COSTA GOMES
0002400315	VANESSA JÓ GIRÃO
0002400161	VANESSA RAFAELA DE CARVALHO
0002400108	VANESSA SIDNÉIA RODRIGUES
0002400159	VANESSA TRAGANTE DO Ó
0002400016	VÂNIA MARTINS CARDOSO
0002400164	VERA SILVIA DE GODOY PRADO
0002400314	VINÍCIUS FERNANDO RIBEIRO
0002400046	VITOR FERNANDES PEREIRA
0002400055	VIVIAN LEMOS DE AQUINO NEVES
0002400326	VIVIAN TIEMI HAMAMOTO CYPRIANO
0002400372	VIVIANE CAMILA DE OLIVEIRA
0002400061	YURY BALDO DE ARRUDA

A Prova terá início às 9 horas, com duração de 03 horas. **O portão de entrada será fechado impreterivelmente às 8 horas e 50 minutos, não sendo permitida, sob nenhum pretexto a entrada de candidato após o horário estabelecido.**

Os candidatos deverão comparecer impreterivelmente no local de prova indicado acima, com antecedência mínima de 30 (trinta) minutos do horário fixado para seu início, munidos de: caneta esferográfica azul ou preta, lápis e borracha.

Somente será admitido à sala de prova o candidato que estiver munido de original da cédula oficial de identidade (RG) ou carteira expedida por órgão de classe que tenha força de documento de identificação ou carteira de trabalho, não sendo aceitas cópias, ainda que autenticadas. Para sua segurança sugerimos que levem o comprovante final de inscrição, disponível para impressão no site da Prefeitura Municipal de Bauru (www.bauru.sp.gov.br).

Os documentos deverão estar em perfeitas condições, de forma a permitirem, com clareza a identificação do candidato.

O não comparecimento na hora, data e local aprazados para realização da Prova Objetiva implicará na desclassificação do candidato não se concedendo em nenhuma hipótese, segunda chamada ou aplicação de prova.

Bauru, 29 de novembro de 2011.

A Comissão

EDITAL DE CONVOCAÇÃO

CONCURSO PÚBLICO PARA O CARGO DE ESPECIALISTA EM EDUCAÇÃO ADJUNTO - PROFESSOR SUBSTITUTO DE EDUCAÇÃO BÁSICA - FUNDAMENTAL - 6º AO 9º ANO - ARTE

A Prefeitura Municipal de Bauru através da Secretaria Municipal de Administração - Departamento de Recursos Humanos CONVOCA OS CANDIDATOS ABAIXO RELACIONADOS, inscritos no concurso público para o cargo de **ESPECIALISTA EM EDUCAÇÃO ADJUNTO - PROFESSOR SUBSTITUTO DE EDUCAÇÃO BÁSICA - FUNDAMENTAL - 6º AO 9º ANO - ARTE**, para a realização da Prova Objetiva, nos termos do Edital 57/2011, de acordo com as seguintes orientações: **A PROVA OBJETIVA SERÁ REALIZADA EM 04/12/2011 (DOMINGO), NA INSTITUIÇÃO TOLEDO DE ENSINO - ITE, PRÉDIO PRÉDIO DA FACULDADE DE CIÊNCIAS ECONÔMICAS, sito à PRAÇA IX DE JULHO Nº 1-51, VILA PACIFICO.**

SALA 219

INSCRIÇÃO	NOME
0001400011	ADENILSON DE JESUS FURLAN
0001400103	ADRIANA MASCHIO
0001400074	ALESSANDRA NASCIMENTO FERNANDES FIGUEIRA
0001400033	ALEXANDRE MARCELO FURLAN
0001400014	ANA PAULA BERNARDINO
0001400088	ANDRÉA CRISTINA FLÓRIO
0001400098	ARIANI DA SILVA MASTELARI
0001400105	BIANCA HARA MORTAGUA MANTOVANI
0001400087	CAROLINA ROMANO DE ANDRADE
0001400110	CAROLINE DE ASSIS ROHWEDDER
0001400031	CHRISTIANNE JUSSARA PEREZ
0001400101	DALILA TOLEDO DIMAN
0001400019	DANIELE BERTOLI DE SOUZA MELLO
0001400022	DANIELLE TWERZNIK CAMARGO
0001400015	DARLI APARECIDA MACHUCA ROSSOTTI
0001400006	DÉBORA ARTERO GARCIA
0001400079	DÉBORA DE CAMPOS BOTÃO DA SILVA
0001400104	DEISE DE FATIMA LEÃO
0001400091	DEVANILDO APARECIDO BALMANT
0001400073	DULIANA CRISTINA PEREZ
0001400029	ELISABETE REGINA SILVA CARRARA
0001400036	ERIKA ROSE MOTTA

0001400093 ERSILIA .ALBERTI
 0001400021 ESTEFÂNIA PAULA PANEGOSI
 0001400085 FABIANA PIZZIGATTI MARQUES
 0001400106 FERNANDA BERGAMINI TANGERINO
 0001400004 GIOVANI LUÍS RIBEIRO
 0001400003 GREISSE APARECIDA DA SILVA FARIA
 0001400082 HELOISA CHRISTINA HOLL
 0001400071 IOLANDA INÊS MARTINS
 0001400116 JEAN MAURICIO MORALES
 0001400018 JULIANA TARCINALLI SOUZA DA SILVA
 0001400081 KÁTIA MARIA FURLAN LUANRDI
 0001400102 LUCIANA GARCIA MORALE MAXIMINO
 0001400111 LUCIANA VECCHI DE OLIVEIRA CAMARGO
 0001400039 LUCIENNE VILLELA BERBERT DANIEL
 0001400094 LURDES MASSAKO MORI CARNEIRO
 0001400010 MARA LÚCIA MAZETO
 0001400028 MARCELO SELMINI

SALA 220

INSCRIÇÃO	NOME
0001400037	MÁRCIA SHIMOKAWA
0001400109	MARIA DA GLORIA ANANIAS DELLA TONIA
0001400013	MARIA HELENA CARVALHO CAVALIERI
0001400027	MARIANA DA MOTA MOURA
0001400030	MARIÂNGELA FREDIANI MOTTA CHERMONT
0001400042	MARISOL GELAMOS RUIZ MORALES
0001400052	MARTA HELENA MONTEIRO FRUCTUOSO DA COSTA
0001400069	MERYLYN ELEN BRAGLIN
0001400084	MONALISA BARBOSA MIANO
0001400056	OHANA RAVANELLI PAULO
0001400048	PAOLA OLIANI VIEIRA DA SILVA
0001400124	PAOLA REGINA FERREIRA
0001400024	PATRICIA NUBIA ROCHA
0001400035	RAISA ARIANE BONANI
0001400075	RÁUDINI MUNIZ FÉLIX
0001400050	RENATA APARECIDA DOS SANTOS DAINEZE
0001400060	RITA CACIA JOEL
0001400059	ROBERTA MARIA SIQUEIRA CIRNE
0001400066	ROBERTA RIBEIRO DA SILVA
0001400114	ROMARIO TELES RIBEIRO
0001400062	RONIVAL SARACINI ZACARIAS
0001400113	ROSÂNGELA GUEDES DE ARAUJO
0001400041	ROSE APARECIDA DA SILVA
0001400016	ROSELAINÉ DE CASSIA MARGARIDO
0001400086	ROSEMEIRE PAVANINI CANAVER
0001400065	ROSEMEIRE VALDERRAMA NORBERTO
0001400044	SILVANA APARECIDA DE SOUZA POLONIATO
0001400063	SILVESLILY CRISTINA BAZO
0001400080	SILVIA HELENA BENTO DE MELLO
0001400043	SONIA APARECIDA SANTINI DE SIQUEIRA
0001400115	SURÉIA MACHADO DA COSTA AVALLONE
0001400126	SUZANA OLIVEIRA SACONATO MALDONADO
0001400055	TATHIANA MELLO
0001400120	TATIANA KELLY DEOCLIDES DE ABREU
0001400123	TAYNA CRISTINA VALENCIO DE MATTEO
0001400064	VILMA CHICOTI DE SOUZA
0001400008	WAGNER DELFINI CORREA
0001400125	WILLIAM CARVALHO DA COSTA

A Prova terá início às 9 horas, com duração de 03 horas. **O portão de entrada será fechado impreterivelmente às 8 horas e 50 minutos, não sendo permitida, sob nenhum pretexto a entrada de candidato após o horário estabelecido.**

Os candidatos deverão comparecer impreterivelmente no local de prova indicado acima, com antecedência mínima de 30 (trinta) minutos do horário fixado para seu início, munidos de: caneta esferográfica azul ou preta, lápis e borracha.

Somente será admitido à sala de prova o candidato que estiver munido de original da cédula oficial de identidade (RG) ou carteira expedida por órgão de classe que tenha força de documento de identificação ou carteira de trabalho, não sendo aceitas cópias, ainda que autenticadas. Para sua segurança sugerimos que levem o comprovante final de inscrição, disponível para impressão no site da Prefeitura Municipal de Bauru (www.bauru.sp.gov.br).

Os documentos deverão estar em perfeitas condições, de forma a permitirem, com clareza a identificação do candidato.

O não comparecimento na hora, data e local aprazados para realização da Prova Objetiva implicará na desclassificação do candidato não se concedendo em nenhuma hipótese, segunda chamada ou aplicação de prova.

Bauru, 29 de novembro de 2011.

A Comissão

EDITAL DE CONVOCAÇÃO**CONCURSO PÚBLICO PARA O CARGO DE ESPECIALISTA ESPORTIVO, CULTURAL E SOCIAL - PSICÓLOGO**

A Prefeitura Municipal de Bauru através da Secretaria Municipal de Administração - Departamento de Recursos Humanos CONVOCA OS CANDIDATOS ABAIXO RELACIONADOS, inscritos no concurso público para o cargo de **ESPECIALISTA ESPORTIVO, CULTURAL E SOCIAL - PSICÓLOGO**,

para a realização da Prova Objetiva, nos termos do Edital 65/2011 de acordo com as seguintes orientações: **A PROVA OBJETIVA SERÁ REALIZADA EM 04/12/2011 (DOMINGO), NA INSTITUIÇÃO TOLEDO DE ENSINO - ITE, PRÉDIO PRÉDIO DA FACULDADE DE CIÊNCIAS ECONÔMICAS, sito à PRAÇA IX DE JULHO Nº 1-51, VILA PACIFICO.**

SALA 223

INSCRIÇÃO	NOME
0001900173	ADRIANA APARECIDA FELIX PROVIDELLO
0001900045	ADRIANA APARECIDA PIVETA
0001900233	ADRIANA DE OLIVEIRA BARBOSA
0001900194	ADRIANA MACHADO CESPEDES
0001900239	ADRIANA MAURA BARBOZA MERLIN
0001900035	ADRIANO TAVARES DE GODOY
0001900154	AILA STEFANIA DE ALMEIDA
0001900151	ALESSANDRA ALVES DE FREITAS
0001900176	ALEXANDRE ANTONIO MATEUS MOISÉS
0001900121	ALINE CAROLINA BASSOLI BARBOSA
0001900105	ALINE FABIELI PRATTI DE ABREU
0001900218	ALINE FERREIRA DA SILVA
0001900224	ALINE GABRIELLE TONIN MANSO
0001900237	ALINE MARTINS COELHO
0001900136	ALINE MUNERATO GRACIANO
0001900138	ALINE RIBAS LOPES
0001900196	AMANDA CAROLINY COSTA DA SILVA
0001900163	ANA CAROLINA FARIA FRAZATTO
0001900002	ANA CAROLINA GUARNIERI
0001900064	ANA CLAUDIA DA SILVA
0001900263	ANA ELISA MARQUES DE OLIVEIRA
0001900204	ANA MARIA FRANCO FARIA UCHIDA
0001900063	ANDREA LUIZA ESCARABELO SOTERO
0001900216	ANDRESSA MORETTI GIARDIELLO
0001900034	ANDREZA CRISTIANE FERREIRA MARTINS FERNANDES
0001900086	ANNA CANDIDA BOZZINI VIEIRA
0001900044	ANNE KARINY LEMOS ROCHA
0001900080	ANTONIA APARECIDA AMARAL
0001900201	ANTONIA DOS SANTOS GOMES
0001900220	ARIADNE MARIONI RODRIGUES BRISOLA VINCENZI
0001900088	ASTRID PATRICIA THOME
0001900060	BEATRIZ MARQUES DE MATTOS
0001900189	BEATRIZ MASSETTO
0001900197	BEATRIZ RAMOS DE ANDRADE
0001900236	BERNADETE DE LURDES SALLES BACCINI
0001900273	BRUNA LUZIA GARCIA DE OLIVEIRA
0001900118	CAMILA FERNANDA DE PRETTO LIMA
0001900240	CARLOS ALBERTO VENDRAMINI
0001900249	CARMEN LUCILA LOBATO DE OLIVEIRA CUSTÓDIO
0001900158	CAROLINA ALVES PINHEIRO
0001900053	CAROLINA DA SILVA MAEDA
0001900221	CAROLINE BONACCORSI
0001900005	CAROLINE TREVISAN MENDES
0001900193	CHRISTINA CAMPANELLI
0001900117	CLARISSA DE ALMEIDA SILVA
0001900114	CLAUDIA SOARES DA SILVA ROCHA
0001900090	CRISTIANE MANECHINI DIMAN PEGORARO
0001900164	CRISTIANE ROBERTA DA SILVA LIMA
0001900235	CRISTIANE VALERIA URIAS
0001900217	DANIEL HENRIQUE BUENO LERA
0001900131	DANIELA CRISTINA MONTEIRO
0001900100	DANIELA SANTOS SILVA
0001900280	DANIELLE MILANI MARIANO DA SILVA
0001900028	DANILO LEUTWILER GABAS
0001900051	DEBORA ARRUDA BORINI FRANCESCHI
0001900137	DIANA CALIL HADDAD
0001900269	DÍNEFER YACHEL
0001900279	DOUGLAS ROSSI RAMOS
0001900024	EDILEINE URSINI TEODORO
0001900243	EDMAR FERREIRA GALVAO
0001900017	EDNÉIA BACELAR CORRAL
0001900268	EDUARDO MORAES DE ALMEIDA
0001900209	ELAINE OLMO PAVANI
0001900166	ELEKSANDRA CIBELE GUSMAN VENDRAMINI
0001900124	ELEN DAIANE QUARTAROLI
0001900030	ELIANA APARECIDA COSTA RUIZ
0001900242	ELIANE DA SILVA ANDRADE GALVAO
0001900120	ELIETE DE CÁSSIA BUENO
0001900029	ELIZANCRIS ARAÚJO
0001900174	ERICA FERNANDES CAMPONEZ ADDAD
0001900162	ERIKA MASUKO KOMONO
0001900023	FABIANA PERAL MALDONADO
0001900102	FABIO HENRIQUE MARTINEZ DELGADO
0001900018	FÁBIO JOSÉ TORRES
0001900012	FABIO MENEZES DOS ANJOS

SALA 251

INSCRIÇÃO	NOME
0001900272	FERNANDA CRISTINA ZANETTI CORAZZA BINI
0001900255	FERNANDA LAZARI COSTA DE SOUZA
0001900049	FLAVIA FRANCESCHETTI DEZEM
0001900047	FLÁVIA LUDOVICO DE MATOS
0001900182	FLAVIANA BELGO SANT ANA
0001900022	FRANCINE BRUNELLI PEREIRA
0001900007	FRANCINE DE MORAES CAPARROZ
0001900042	GABRIEL FELIPE JUSTINO
0001900129	GABRIELA ELIAS SILVA RODRIGUES
0001900144	GIOVANA ROMAGNOLLI DA SILVA
0001900066	GISELE ROCHA DA SILVA
0001900225	GISELE WATZECKE ALMENDRO
0001900067	GIULIANA THAIS MORON DE ANDRADE
0001900177	GLAUCE DA CUNHA BARBOSA
0001900262	GLAUCIA FERNANDA GALEAZZI NOBILE
0001900270	GRAZIELA ALINE NEVES
0001900191	HARRIETTER ALEXANDRA RODRIGUES
0001900078	HELENA APARECIDA MARCOANTONIO
0001900181	IARA FERNANDES
0001900192	IRAMAIA RANAI GALLERANI
0001900266	ISABEL DIAS MOITA
0001900260	JACQUELINE ARAUJO DE SOUZA
0001900208	JANAINA DE OLIVEIRA MACENA
0001900037	JANE ESTELA CHAVES
0001900009	JENIFER SOUSA DE JESUS
0001900168	JÉSSICA BORGES SANTA ROSA
0001900170	JOÃO ROBERTO FRANCO
0001900065	JOISE DESIREE PEREIRA CASAIS
0001900282	JOSE PAULO DINIZ
0001900025	JULIANA APARECIDA DE ASSIS

SALA 252

INSCRIÇÃO	NOME
0001900227	JULIANA BARACAT
0001900016	JULIANA CRISTINA MARQUES
0001900019	JULIANA RODRIGUES SIGOLO
0001900195	JULIANA RODRIGUES TINI JABUR
0001900165	KAEDJA OLIVEIRA DE QUEIROZ
0001900250	KARINA ARIAS FABRI
0001900185	KARINA OSTI
0001900115	KÁTIA CRISTINA DA SILVA
0001900038	KEYLA CRYSTINA BAIO RIZZATO
0001900057	LAÍS CAMPOS FLAIRE ARCIERI
0001900146	LARISSA ANTUNES DA SILVA
0001900043	LARISSA LOCACHEVIC DA SILVA
0001900258	LÁZARO DE OLIVEIRA LEONI
0001900206	LEILA VINCENZI BURKART
0001900190	LIDIA JOSEFA CALLEJA DONDA
0001900003	LILIAN ROMANINI DE OLIVEIRA
0001900184	LISLYE CRISTINA GOMES
0001900261	LUCIA ELENA VIEIRA PIERIM
0001900068	LUCIANA CASARIN
0001900073	LUCIANA DANTAS DE OLIVEIRA
0001900062	LUCIANA JUAREZ RODRIGUES
0001900253	LUCIANA PALMEIRA GOULART
0001900089	LUCIANA SOJO BRATTI DO NASCIMENTO
0001900097	LUIZ GUSTAVO CHENERI
0001900071	MAIARA MEDEIROS BRUM
0001900128	MAITHE CRISTINA ULIANA
0001900169	MARA APARECIDA DE FARIA
0001900171	MARA SILVIA GONÇALVES JABBOUR
0001900081	MARANA TAMIE UEHARA DE SOUZA
0001900199	MARCIA REGINA DE SOUZA BARBOSA PEREIRA
0001900076	MÁRCIA TEREZINHA VAN MELIS
0001900229	MARIA ADRIANA PONTALDI BARTALOTTI FERNANDES
0001900167	MARIA ÂNGELA LEITE E SILVA
0001900032	MARIA CLÁUDIA MARTINS
0001900061	MARIA FERNANDA ASSIS
0001900075	MARIA FERNANDA DARE

SALA 253

INSCRIÇÃO	NOME
0001900149	MARIA JULIANA DE JESUS CARVALHO NUCCI
0001900277	MARIA RAQUEL CHRISTIANINI
0001900085	MARIA SILVIA BACHEGA
0001900130	MARIANA ARAUJO GOMES MARCELLINO
0001900093	MARIANA DE SOUZA CASTILHO
0001900087	MARIANA MARTINS LOURENÇO
0001900041	MARIANA PEREIRA DA SILVA
0001900054	MARIANE GALHARDI VANNUZINI
0001900107	MARINA RODRIGUES BIGHETTI GODOY
0001900148	MARLA FERNANDA BASTOS LIMA

0001900074	MARTA YURIKO NOMISO
0001900082	MAYARA CRISTINA FUSINELLI
0001900126	MIGUEL CESAR APARECIDO JERONYMO DOS SANTOS
0001900150	MIRIÂN CHRISTINA DOS SANTOS
0001900186	MIRTES APARECIDA DE FREITAS
0001900020	NATÁLIA DE ANGELO LEAL
0001900187	NATÁLIA MANGILI SILVA
0001900254	NATALIA MARTINS MONTALVAO REAL
0001900205	NATALIA SANCEVINI DE CAMPOS
0001900143	NATHÁLIA BATISTA BEIJO
0001900052	NATHALIA CHARLOIS NOGUEIRA
0001900219	NATHALIA PERFUMO MUNHOZ VIANA
0001900011	NATHALIA RIBEIRO DA COSTA
0001900202	OLGA APARECIDA PAULO
0001900079	PAMELA DINATO PEREIRA E SILVA
0001900256	PAMELLA TERESA LEITE DA SILVA
0001900147	PATRICIA ELLEN BUCHI ZAGO
0001900210	PATRÍCIA XAVIER BRUNELLI
0001900139	PAULA SASSAKI COELHO
0001900271	PAULINE BACCAR
0001900172	PAULO ROBERTO RIBEIRO MARINHO
0001900026	PRISCILA FOGER MARQUES
0001900198	RAFAELA CAVALHEIRE
0001900095	RANI BACIL FUZETTO
0001900013	REGINA CÉLIA DE OLIVEIRA
0001900278	RENATA DE SOUZA CANDIDO
0001900160	RENATA PIRES DA SILVA
0001900257	RENATA RIBEIRO PACCOLA
0001900222	RENATA THEREZA NASCIMENTO RAMOS PALMA
0001900215	ROBERTA APARECIDA BATISTA ALVES
0001900207	ROBERTA LOPES PEREIRA
0001900213	ROBERTA TERRABUIO PIOTO
0001900234	RODRIGO GONÇALVES TORRES
0001900228	ROSANGELA PEREIRA DE SOUZA
0001900101	ROSELY DANIELE ZULIAN GARCIA
0001900152	SÁRIA CRISTINA NOGUEIRA
0001900133	SIBELE NEVES MOREIRA
0001900241	SILVIA REGINA BRAGA DE ASSIS
0001900021	SIMONE APARECIDA FECHIO FRANCISCO VIEIRA
0001900161	SÔNIA MAGALI GRECCO PEREIRA
0001900127	SUZANA REIKA UMETSU DAIUTO
0001900178	TALITA CAVALARI
0001900077	TATIANA APARECIDA AGOSTINHO
0001900259	TATIANA DE CÁSSIA RAMOS NETTO MARTINS
0001900072	TATIANA MARTINS CORNACCHIA
0001900050	THAIS TEIXEIRA DE SOUZA AFFONSO
0001900159	THAISA EMILE SANTOS CUNHA
0001900157	TIAGO DA CUNHA MORTATTI
0001900113	VALÉRIA REGINA BAZANA DA SILVA
0001900111	VÉRA YOGUI BERBÉL
0001900031	VERÔNICA LIMA DOS REIS
0001900245	VICENTINA PINTO GONÇALVES
0001900276	VITOR ROCHA BÍSCARO
0001900135	WELLINGTON MENEZES PASTROLIN
0001900014	ZULMIRA RIBEIRO MARTINS

A Prova terá início às 9 horas, com duração de 03 horas. **O portão de entrada será fechado impreterivelmente às 8 horas e 50 minutos, não sendo permitida, sob nenhum pretexto a entrada de candidato após o horário estabelecido.**

Os candidatos deverão comparecer impreterivelmente no local de prova indicado acima, com antecedência mínima de 30 (trinta) minutos do horário fixado para seu início, munidos de: caneta esferográfica azul ou preta, lápis e borracha.

Somente será admitido à sala de prova o candidato que estiver munido de original da cédula oficial de identidade (RG) ou carteira expedida por órgão de classe que tenha força de documento de identificação ou carteira de trabalho, não sendo aceitas cópias, ainda que autenticadas. Para sua segurança sugerimos que levem o comprovante final de inscrição, disponível para impressão no site da Prefeitura Municipal de Bauru (www.bauru.sp.gov.br).

Os documentos deverão estar em perfeitas condições, de forma a permitirem, com clareza a identificação do candidato.

O não comparecimento na hora, data e local aprazados para realização da Prova Objetiva implicará na desclassificação do candidato não se concedendo em nenhuma hipótese, segunda chamada ou aplicação de prova.

Bauru, 29 de novembro de 2011.

A Comissão

ESCOLA DE GESTÃO PÚBLICA MUNICIPAL

Palestra e visita ao Centro Ambiental e à Estação de Tratamento de Água.

Dia: 07/12

Horário: das 8h00 às 11h00

Local: Centro Ambiental: Rio Batalha e visita à Estação de Tratamento de Água (ETA). Segue o mapa abaixo.

Será disponibilizado transporte nos seguintes endereços:

Av. Nuno de Assis 14-60 e Praça das Cerejeiras 1-59

Tema: Água é vida! Preserve!

Palestrante: Carmen Luiza Baffi de Carvalho

Público Alvo: Servidores da Prefeitura Municipal de Bauru

Duração: 03 h.

Inscrições através do e-mail escoladegoverno@bauru.sp.gov.br ou pelo telefone 3235-1081/3235-1207 as vagas são limitadas a 35 pessoas.

Tem o objetivo de promover a conscientização, reflexão, responsabilidade e mudanças de atitude dos servidores da Prefeitura Municipal de Bauru relacionando às atitudes que garantam a preservação dos recursos ambientais e da promoção da sustentabilidade no ambiente de trabalho.

Secretaria da Educação

Vera Mariza Regino Casério

Secretária

EDITAL DE CONVOCAÇÃO

A diretora da EMEI **Magdalena Pereira da Silva Martha** convoca os associados da APM a comparecerem à Assembleia Geral para retificação da eleição dos membros do Conselho Deliberativo, Diretoria Executiva e Conselho Fiscal, ocorrida aos 08 dias do mês de julho no corrente ano, haja vista a inobservância de determinadas previsões estatutárias. A primeira chamada será no dia 09 de dezembro de 2011, sexta-feira, às 08h, à Rua Maria Elisa N. de Oliveira, 1-100, Mary Dota. Não havendo o comparecimento de mais da metade dos associados, convocamos, em segunda chamada, às 08h e 30min, no mesmo local e data.

RESOLUÇÃO Nº 01 DE 30 DE NOVEMBRO DE 2011.

Estabelece normas para atribuição de aulas 2012, complementação de jornada e carga suplementar no início do ano letivo.

A SECRETÁRIA MUNICIPAL DA EDUCAÇÃO no uso de suas atribuições legais,

RESOLVE:

Art. 1º A atribuição de aulas das Escolas Municipais do Ensino Fundamental, para início em 2012, será feita em conjunto com a equipe gestora e Departamento de Ensino Fundamental.

Art. 2º Serão inicialmente atribuídas aos docentes efetivos, classes para o caso de Especialista em Educação – Professor de Educação Básica Fundamental – 1º ao 5º ano e aulas livres no caso de Especialista em Educação – Professor de Educação Básica Fundamental – 6º ao 9º ano, sendo que esses últimos terão atribuídas, inicialmente, 20 aulas semanais ou 24 aulas semanais no caso das disciplinas Matemática e Português que, por constituírem bloco único, não permitem a divisão das aulas.

Art. 3º - Ao Especialista em Educação – Professor de Educação Básica Fundamental – 6º ao 9º ano, serão atribuídas inicialmente, aulas livres, de acordo com a jornada descrita no art. 2º e somente na disciplina objeto de seu concurso.

Art. 4º - Concluída a atribuição de aulas, caso a sede não disponha de aulas suficientes para compor a jornada do docente, o mesmo terá que completar sua carga horária em outra Unidade Escolar que possua aulas livres na disciplina objeto de seu concurso.

Parágrafo único - A atribuição de aulas aos docentes que necessitarem compor sua jornada será realizada na Secretaria Municipal de Educação, após o término das atribuições de todas as Unidades Escolares.

Art. 5º - Finalizado o processo de atribuição de aulas para complementação de jornada, será oferecida carga suplementar aos interessados.

Art. 6º - Após atribuição, os docentes não poderão declinar de sua jornada composta por aulas livres para compor outra, formada de aulas em substituição a professores afastados, nem declinar de carga suplementar assumida em uma U.E, para assumir outra carga em outra escola.

Art. 7º - Esta Resolução entra em vigor na data de sua publicação.

Bauru, 30 de novembro de 2011.

REPUBLICADO POR CONTER ALTERAÇÕES APÓS ANÁLISE DE RECURSOS.

CLASSIFICAÇÃO FINAL DE ESPECIALISTA EM GESTÃO ESCOLAR –DIRETOR DE ESCOLA DE EDUCAÇÃO INFANTIL.

CLASSIFICAÇÃO DE DIRETORAS PARA REMOÇÃO 2011

	NOME DA CANDIDATA	PONTUAÇÃO
01	Marcia Barraviera	40,21
02	Angela Maria Mansano	35,31
03	Marilene Maria Rodrigues dos Santos	32,81
04	Adriana Piccirilli Teixeira Paula	32,63
05	Vera Milena dos Santos Xavier	32,18
06	Liliana Caldas Thomazini	31,44
07	Maria Elisa Avante Dourado	31,34
08	Gislaine Maria de Souza Navarro	28,81
09	Marta de Castro Alves Correa	25,16
10	Neide Tamião Craveiro	24,98

CLASSIFICAÇÃO DE DIRETORAS PARA INGRESSO 2011 – CONFORME CLASSIFICAÇÃO DO CONCURSO

	NOME DA CANDIDATA
18	Anie Simone Favoretto Ramos Duchastch
19	Maria Aparecida Vianna Rossetto
20	Ana Maria Vidal Balieiro
21	Terezinha Aparecida Beline
22	Myrian Magda Cruz Prudente

RELAÇÃO DE ESPECIALISTA EM EDUCAÇÃO PROFESSOR DE EDUCAÇÃO BÁSICA INFANTIL - SUPRESSÃO DE SALA

	NOME DA CANDIDATA	PONTUAÇÃO
1	Márcia Regina Moura Silva	26,23
2	Fátima Nunes Markus	26,15
3	Cibebe de Lima Taneka	12,78
4	Milena de Souza Coelho Pinotti	9,91
5	Adriane Ranieri Sacata	9,83
6	Ana Eliza Moreira Amorim Ferreira	7,69
7	Franceilma Bernardino Ferre	4,21

RELAÇÃO DE ESPECIALISTA EM EDUCAÇÃO PROFESSOR DE EDUCAÇÃO BÁSICA INFANTIL - PARA REMOÇÃO 2011

	NOME DA CANDIDATA	PONTUAÇÃO
01	Roseli Avante	39,74
02	Maria Selene Angelo F. Araújo	36,39
03	Sonia Maria da Silva Alfredo	36,22
04	Claudia legas Molina	35,19
05	Magda dos Santos Angelo Ximenes	32,78
06	Neide Kobayashi	31,60
07	Maria Claudia Lemos de Almeida	31,46
08	Giselda Tadeu Oliveira	31,40
09	Aparecida Ivana Gejao Grillo	31,39
10	Eliana Ap. de Oliveira Martins	30,85
11	Catia Luciana Ryal Dias	29,71
12	Simone Pacheco	28,93
13	Denise Maria Savi	28,38
14	Rosangela Martins Cortesini da Silva	28,35
15	Luiza Helena Herrera Rodrigues	28,18
16	Silvia Cristina Cerigatto	27,78
17	Mariliza Lopes Offerni	27,71
18	Cristiane Aparecida Silveira dos Santos	26,36
19	Georgia Arantes de Oliveira Escobar	26,30
20	Ana Lucia Theodoro Pinheiro Serigatto	26,24
21	Eva Aparecida da Silva Santini	25,71
22	Sonia Maria Gomes da Silva	24,87
23	Jaqueline Maria F. de Souza	24,67
24	Maria Luiza Corinto de Moura Santos	23,90
25	Fátima Cristina Bone da Silva	23,14
26	Adriane Oliveira Leal	23,05
27	Cristiane Vigo Moura	22,85
28	Hedirley Carnacini	22,61
29	Luci Paulo dos Santos Pires	22,51
30	Cirlene Gomes da Costa	22,30
31	Rachel Maria Cornelio Dimiz	22,19
32	Maria Aparecida Cacitas Gimenez de Souza	21,97
33	Flavia Zanelatto de C. Parva	21,96
34	Angela Maria Mucheroni Bottura	21,21
35	Silvia Cristina da Silva Amador	21,14
36	Maria Silvia de Conti	20,93
37	Mônica Bertolli de Souza	20,63
38	Lilian Lúcia Miguel Riccò	20,50
39	Maria Aparecida dos Santos Silva	20,43
40	Eunice da Silveira Moraes	20,21
41	Lúcia Catarina Leutevilier Pereira	20,17
42	Ana Maria Lopes Chaparro	20,15
43	Tania Maria de Souza	20,10
44	Celi Regina da Silva	20,07
45	Sandra Cristina Miguel Buzzo	19,95
46	Juliana Moura de Andrade	19,94
47	Andreia Longo de Campos	19,80
48	Debora Cristina Dota	19,65
49	Cristiane Andreazza de Oliveira Costa	19,61
50	Sonia Augusta Fagundes de Vergennes	19,38
51	Filomena Francisco da Costa	19,17
52	Ana Claudia da Silva	19,05
53	Juliana Goda	19,04
54	Keid Nunes Fernandes Santos	18,60
55	Marina Rodrigues Fernandes	18,60
56	Iriam Grayce Dionisio Aurelio	17,93
57	Adriana Cristina C. R. Leonardo	17,90
58	Maria Amélia Munhoz	17,45
59	Rosana Pereira da Silva	17,05
60	Edilene Malmonge Araujo Gonçalves	17,05
61	Maria Amalia de Almeida Borges	16,93
62	Gislaine Rodrigues	16,72
63	Eliana Aparecida Costa Ruiz	16,62
64	Renata Aparecida Gomes	15,80
65	Silmara Alves da Silva	15,75
66	Thais Aline Bigheti de Abreu	15,67
67	Fátima Aparecida Machado dos Santos	15,53
68	Magnaura Faria Santos Pulido	15,50
69	Leila Yachel Pereira	14,63
70	Patrícia Gonçalves Leão de Bessa	14,60
71	Solange Aparecida Lopes	14,32
72	Ana Lidia Gazza Medina	13,88
73	Ligia Gamba Contreira Alves	13,75
74	Livia Maria Ribeiro Leme	13,22
75	Angela Edilaine Lemos de Campos	12,41
76	Ana Maria Tozi Crivelari	12,31
77	Juice Molina Carvalho	12,11
78	Ana Paula Alves dos Santos Gonçalves	11,99
79	Claudete Silva Novaes	11,89

80	Rosângela Aparecida Castilho dos Santos	11,71
81	Luciana Aparecida da Cunha Barbosa	10,54
82	Suzana Golino	10,36
83	Luciana Polini Lopez	10,32
84	Joselia Maria Rovis	9,88
85	Silvia Batista de Cerqueira	9,83
86	Ariane Pinheiro Granado Gomes	9,61
87	Flavia Alonso Moreira	9,44
88	Andreia Duarte Zanconato	9,22
89	Maria Regina Sentinaro	9,10
90	Adriana Brunelli	8,87
91	Ana Cristina Melancieri Simão	8,80
92	Renata Vasconcellos Sanches	8,55
93	Daniela Violim da Silva	8,46
94	Lilian Carolina Adami	8,27
95	Lucimara da Silva Bueno Antunes	8,21
96	Alexandra Dionisio dos Santos	8,18
97	Vanessa Marcuci	8,01
98	Franciele Cristine Avante Mangueira	7,78
99	Elen Fernanda de Almeida Bento	7,77
100	Caroline Lopes	7,72
101	Mara Cristina Pereira	7,70
102	Juliane Vigo Moura	7,66
103	Claudia Roberta Cardoso	7,65
104	Cristina Aparecida Oliveira Garcia	7,59
105	Tattiane Trentim Gomes	7,50
106	Leticia Fernandes Silva	7,20
107	Ana Cristina Sodre Alves	7,20
108	Juliana Goda	7,14
109	Raquel Martins de Siqueira Tonelli	7,11
110	Christiane Cabello Damasceno e Souza	7,10
111	Ana Emilia Domingues Camargo	7,10
112	Maria Tereza Gomes Souza	7,03
113	Rebeca Cinthia Miguel da Silva	6,95
114	Aline Baldo Bernardino	6,55
115	Lucimara Lázara Cassoli de Abreu	6,18
116	Marta dos Santos Tormena	6,09
117	Deborah de Abreu Almeida	6,02
118	Vanessa Pereira Varjão	6,01
119	Regiane Efrasio Andreotti	5,94
120	Cristiane Aparecida da Silva	5,92
121	Michelle Cristina Munhoz Di Flora Oliveira	5,86
122	Bruna Menegueta Gonçalves	5,85
123	Bruna Di Richelle Rodrigues Padovini	5,84
124	Sandra Aparecida dos Santos M. Albano	5,68
125	Ana Elisa Vendramini	5,67
126	Daniela de Barros Negrão	5,66
127	Lilian Aparecida Domingos da Silva	5,64
128	Leticia Borin Ferreira	5,54
129	Marcia de Almeida Ueda	5,33
130	Sabrina Alborgheti	5,30
131	Vislene Regina de Oliveira	5,27
132	Andressa Ferreira Argentão	5,18
133	Maria Rosa Martins Cavalcanti	5,14
134	Kayra Rondon Calixto Nabas	5,12
135	Debora de Lima Silva	4,96
136	Luzia Magali de Lima	4,80
137	Renata Barbaresco Telles	4,55
138	Regina Celia de Melo Ramos	4,54
139	Mirian Sanches	4,52
140	Andreza Gabriela Campos Guimarães	4,50
141	Geralda Santos Viana Coelho	4,44
142	Elisete de Freitas Costa Araújo	4,41
143	Patricia Campos Pereira Areco	4,40
144	Lilian Adriane Camargo Goulart	4,32
145	Josiane Aparecida Ramos	4,28
146	Angela Maria de Paula Kruze	4,25
147	Joyce Marques Tozzi	4,23
148	Graziella Rondina Barbosa	4,03
149	Fabiana Dolores Ladeira	3,90
150	Hallana Torcinelli Moro	3,79
151	Aline Aparecida dos Santos	3,71
152	Cristina Maria da Costa Silva	3,68
153	Fidalma Nora Bittencourt	3,40
154	Deborah Miranda Alvares	3,39
155	Lucineia Aparecida Alves Ferreira	3,30
156	Claudia Lopes Pereira de Abreu	3,20
157	Dalila Jodar de Barros Galhardo	3,13
158	José Roberto Dalberto Machado	3,11
159	Luciane Cristina Rocha Rizzi	3,01
160	Alessandra Afonso Maia Bilharinho	2,83
161	Rose Meire de Queiroz	2,67
162	Patricia Aline Cota Gomes Sato	2,65
163	Ines Nogueira Pinho Bonfim	2,60
164	Kelly Cristina Pedroso Pfeifer	2,59
165	Roberta Dias da Cruz Gasparelo	2,52
166	Glaysse Mirthys Prata Oliveira Fontes	2,40
167	Angela Cristina Felicio da Costa	2,33
168	Francine Tais Francisco	2,32
169	Maryellen da Cruz Santos	1,80

critério utilizado para desempate foi o tempo de serviço.

RELAÇÃO DE ESPECIALISTAS EM EDUCAÇÃO ADJUNTO – PROFESSOR SUBSTITUTO DE

EDUCAÇÃO BÁSICA INFANTIL - INGRESSANTES / 2011 CONFORME CLASSIFICAÇÃO DO CONCURSO

	NOME DA CANDIDATA
220°	Adriana de Castro
228°	Renata Alessandra M. Roda
230°	Rochele Adriane Soares
231°	Elaine Costa Ruiz Leão
232°	Katia Alves Nunes dos Santos
233°	Adriana Cazassola Miqueloni
237°	Vanessa Rodrigues Tozzi Ferreira
239°	Francine Roberta Gonçalves Alves
240°	Grazielle Belisário
241°	Cristiane Aparecida Cunha Gregório
243°	Karina Locilha Cocato
244°	Thais Cristina Medeiros
245°	Priscila Alves de Souza Medeiros
246°	Jeruza Karla Garcia Giatti
248°	Luciana Aparecida da Silva Azevedo
249°	Joyce de oliveira Piras
250°	Daiana Zocca Vides
251°	Aline Diniz Oliveira Bodo
253°	Ellen Carla Cesar de Souza
254°	Márcia Rita Chasseraux Damasceno
255°	Sonia Regina Medeiros da Silva Pietro
256°	Darli Aparecida Machuca Rossotti
257°	Solange Aparecida Rodrigues da Costa
258°	Wilma Aparecida Weckwerth dos Reis Graciano
259°	Mirtes Maria Marques da Silva
260°	Renata do Carmo Caetano E. Oliveira
262°	Eloina Maria Mazzini
264°	Celia Regina Lima da Silva
269°	Silvana Aparecida de Souza
271°	Eliane Cristina Cardoso
272°	Daniela de Souza Ramos
275°	Luciane Santos Ascensão
276°	Kelly Cristina Ventrice de Carvalho
277°	Claudilaine Pereira de Lima
278°	Larissa Lincon Monteiro de oliveira
279°	Elaine Lourenço Cintra
281°	Ana Paula Amaral Fonseca
282°	Carla Soares Lopes
283°	Zieigre Bastos de Oliveira
284°	Maria Elena Mangiolardo Marino
285°	Daniele Cristine Oliveira dos Reis
286°	Goretti Fidelis Kempner
287°	Rosilene Rossafa da Silva
288°	Vanessa de Oliveira Navarro
289°	Silvana Domingos Pedrozo da Silva
290°	Ana Claudia Dourado Neves
291°	Roberta Hermoso Antunes de Moura
292°	Silmara Raquel Orestes
294°	Poliane Bighetti Kodima Rocha
295°	Talyta Helena Lostorto
297°	Danusa Sartoreli Rozante
298°	Samara de Fátima Maximiano
299°	Tais Scavassini dos Santos
300°	Ana Carolina Botoce
301°	Elaine carvalho dos Santos
302°	Denise Kaline Muccio
303°	Geisa Gracielli Hipolito Gonçalves
304°	Sheila Tavares da Silva

VAGAS INICIAIS PARA REMOÇÃO DE ESPECIALISTA EM GESTÃO ESCOLAR – DIRETOR DE ESCOLA DE EDUCAÇÃO

EMEII – CENTRO
EMEII – DALVA DE FREITAS FERRAZ COSTA
EMEI – FLORÍPES SILVEIRA DE SOUZA
EMEII – MADRE TERESA DE CALCUTÁ
EMEI - MARIA ROSA CONCEIÇÃO DE LIMA

VAGAS INICIAIS PARA REMOÇÃO DE ESPECIALISTA EM EDUCAÇÃO – PROFESSORES DE EDUCAÇÃO BÁSICA - INFANTIL / 2011

UNIDADE ESCOLAR	Nº DE VAGAS	PERÍODO	ATPC
AIDA TIBIRIÇÁ BORRO	04	TARDE	3ª Feira 17h 15 às 20h 15
ANTONIO DAIBÉM	01	TARDE	3ª Feira 17h 15 às 20h 15
CATHARINA PAULLUCCI	03	TARDE	4ª Feira 17h 15 às 20h 15
CENTRO	06	03 MANHA 03 TARDE	2ª Feira 17h 15 às 20h 15
CARLOS PEIXOTO DE MELLO	02	TARDE	3ª Feira 17h 15 às 20h15
DALVA DE FREITAS FERRAZ COSTA	03	TARDE	3ª Feira 17h15 às 20h 15
EDNA KAMLA FAINA	01	TARDE	2ª Feira 17h 15 às 20h 15
ETELVINA DE ARAÚJO ALMEIDA	02	TARDE	3ª Feira 17h 45 às 20h45

FRANCISCO GABRIELE NETO	01	TARDE	2ª Feira 17h 15 às 20h 15
FLORÍPES SILVEIRA MARTINS	01	TARDE	3ª Feira 17h 15 às 20h 15
GARIBALDO	02	TARDE	3ª Feira 17h 15 às 20h 15
GILDA DOS SANTOS IMPROTA	01	TARDE	4ª Feira 17h 15 às 20h 15
GISELE MARI SAVI SEIXAS PINTO	02	TARDE	4ª Feira 17h15 às 20h 15
IARA CONCEIÇÃO VICENTE	02	TARDE	3ª Feira 17h 30 às 20h30
ISAAC PORTAL ROLDAN	02	TARDE	2ª Feira 17h 15 às 20h 15
JARDIM IVONE	01	TARDE	2ª Feira 17h 15 às 20h 15
JOÃO MARINGONI	02	TARDE	2ª Feira 17h15 às 20h 15
JOSÉ GORI	05	TARDE	3ª Feira 17h15 às 20h 15
LEILA BERRIEL AIDAR	02	TARDE	3ª Feira 17h15 às 20h 15
LILIAN AP. PASSONI HADDAD	04	TARDE	4ª Feira 17h 15 às 20h15
LIONS CLUB	01	TARDE	3ª Feira 17h15 às 20h 15
MADRE TERESA DE CALCUTÁ	03	TARDE	3ª Feira 17h 30 às 20h 30
MAGDALENA P. DA S. MARTHA	01	TARDE	2ª e 3ª Feira 17h 15 às 18h45
MANOEL DE ALMEIDA BRANDÃO	01	TARDE	3ª Feira 17h 15 às 20h 15
MÁRCIA DE ALMEIDA BIGHETTI	01	TARDE	3ª e 5ª Feira 17h45 às 19h 15
MARIA DA CONCEIÇÃO C. GELONESI	01	TARDE	3ª Feira 17h 15 às 20h 15
MARCIA ANDALÓ M. DE CARVALHO	01	TARDE	6ª Feira 17h 30 às 20h30
MARIA DE FÁTIMA FIGUEIREDO	02	TARDE	4ª Feira 17h15 às 20h 15
NIDOVAL REIS	03	TARDE	2ª Feira 17h15 às 20h 15
ORLANDO SILVEIRA MARTINS	02	TARDE	2ª e 3ª Feira 17h 15 às 18h45
ROSANGELA V. DE CARVALHO	01	TARDE	3ª Feira 17h 15 às 20h 15
VALÉRIA DE OLIVEIRA ASENJO	01	TARDE	2ª Feira 17h15 às 20h 15
VENANCIO R. G. DE AZEVEDO	01	TARDE	2ª Feira 17h 15 às 20h 15

ENSINO FUNDAMENTAL

A Secretaria Municipal da Educação por meio do Departamento de Ensino Fundamental Republica a classificação da remoção por ter saído com incorreções

CLASSIFICAÇÃO DO CONCURSO DE REMOÇÃO DE ESPECIALISTA EM GESTÃO ESCOLAR – DIRETOR DE ESCOLA DE ENSINO FUNDAMENTAL – INGRESSANTES 2011

Class do Concurso	NOME
5º	Ivone Teodoro Ungaro

CLASSIFICAÇÃO DO CONCURSO DE REMOÇÃO ESPECIALISTA EM EDUCAÇÃO – PROFESSOR DE EDUCAÇÃO BÁSICA – FUNDAMENTAL – 1º AO 5º ANO

NOME	TOTAL DE PONTOS
1º Camila Pilastrri Modolo Garcia**	20,02
2º Ana Claudia Sampaio Lipe Pinheiro	18,41
3º Alessandra Moreira Cavalieri	17,72
4º Rose Mary Nunes Diogo	17,27
5º Nilza Farias de Oliveira Andrade*	17,12
6º Camila Pilastrri Modolo Garcia**	17,12
7º Janaina Aparecida Leite Albino	16,02
8º Michelle Caroline Santos Alvares	15,69
9º Andre Luis Cordeiro Garcia**	15,28
10º Renata Rodrigues Costa	15,20
11º Sandra Regina Simoes Bernardino da Silva Pereira	15,11
12º Ivanete Santos da Rocha	15,08
13º Solange Aparecida Lopes	14,76
14º Nilda Belissimo Massa	14,36
15º Luzia de Fátima Machado Zerbinotti	13,89
16º Priscila Michelotto	13,86
17º Ana Luzia de Oliveira Costa	13,84
18º Andrea Melanda Chirinea	13,78
19º Silvana Maria Lozano Verdo*	13,47
20º Marcelo dos Santos Carneiro**	13,47
21º Marcia Pereira Dias*	13,37
22º Maria de Fátima Cavalcante Monteiro	13,37
23º Juliana da Cunha Carlos Pancini	13,30
24º Maria Raquel Carneiro	13,19

25º Andreia Duarte Zanconato	13,03
26º Monica Isabel Malta Francez	12,77
27º Andrea Rodrigues da Silva Medeiros*	12,69
28º Marly dos Santos Carlos Meneghetti	12,69
29º Marlene Adami Pereira Andrade	12,64
30º Andre Luis Cordeiro Garcia**	12,58
31º Rosangela Aparecida Castilho dos Santos Morais	12,50
32º Marta Aparecida Andrade	11,92
33º Jeruza Karla Garcia Giatti	11,79
34º Marcelo dos Santos Carneiro	11,60
35º Derli Gisele Postigo de Lima	11,53
36º Valdirene Cristina de Oliveira Dorse	11,30
37º Juliane Vigo Moura	11,29
38º Lenice Santos Furquim	11,26
39º Renata Alessandra Martiano Roda	11,18
40º Silvia Helena Ribeiro Firmino	11,05
41º Daniele Cristine Oliveira dos Reis	10,43
42º Fernanda Marcela Delgado Palomo	10,30
43º Ana Lidia Gazza Medina	10,28
44º Maria de Fátima Bernardes Salcedo	10,10
45º Loidimara Mariano Rodrigues Arcoverde*	10,05
46º Zenilda Dourados de Macedo	10,05
47º Kelly Cristina Sventickas	9,94
48º Araceli Simão Gimenez Russo	9,80
49º Naiana Paula Bocardo Nunes Pinto	9,63
50º Michelle Nunes	9,58
51º Regina Estela Vieira dos Santos	9,57
52º Luciana Cristina Dias	9,55
53º Vilma Aparecida Bertuzzo Castanheira	9,36
54º Andreia Fernandes Prado	8,97
55º Silvia Helena Ribeiro Firmino*	8,95
56º Adriana Patrocínio	8,95
57º Josiane Madalena Crissafoli*	8,94
58º Edilaine Cristina Pereira Dantas	8,94
59º Maria Juceli Andrioli	8,52
60º Maria Lopes de Sousa	8,50
61º Silvia Helena Buti Camargo*	8,43
62º Elissandra Galvão Apolonio Bucovic	8,43
63º Andreia Matilde Augusto	8,36
64º Priscila Campesi Anibal	8,34
65º Luciana Aparecida da Cunha Barbosa	8,24
66º Vera Aparecida Ricardo Bovolenta	8,18
67º Ana Elisa Vendramini	8,16
68º Josi Carmen Amorim Goulart Ranzani*	8,10
69º Adenilza Aparecida Eufrásio da Silva	8,10
70º Ticiane Testa Ferrari	8,06
71º Rosana Cruz de Souza	7,84
72º Dirla Oliveira Carvalho Jardim	7,82
73º Alessandra Pimenta*	7,81
74º Luciana Sichiére Maximino*	7,81
75º Heloisa Vasques Azevedo dos Santos	7,81
76º Nadyne Cristiane Leandrin Rissi	7,78
77º Flavia Michelle Baraviera Gimenes Gandara	7,73
78º Maria da Graça Mandalitti Pereira	7,54
79º Erika Cristina Beu Leandro	7,41
80º Silvana Postigo Prudente	7,21
81º Karina Leoncini Soares de Lelis	7,14
82º Claudia Fernanda Baraviera Gimenes Gandara	7,05
83º Aline Baldo Bernardino	6,85
84º Nathalia de Souza Silva Dalberto	6,84
85º Andréa Cristina Brosco de Freitas	6,81
86º Letícia Borin Ferreira	6,79
87º Andrea Xavier dos Santos Svizzero	6,76
88º Marta Isabel de Faria	6,75
89º Rozana Cleis Rodrigues	6,70
90º Claudia Fonseca Menezes*	6,65
91º Milene Vaz de Lima Crepaldi	6,65
92º Luciana Pavan Ribeiro dos Santos Batista*	6,64
93º Sueli Gomes da Costa	6,64
94º Elisete de Freitas Costa Araujo	6,60
95º Vanessa Marcuci*	6,59
96º Ana Paula Escudero	6,59
97º Luciana Oliveira de Alvarenga	6,54
98º Maria Simone Destefani Oldani	6,48
99º Daniela Duarte Zuliani*	6,46
100º Vislene Regina de Oliveira	6,46
101º Marcia Camargo Igepi	6,34
102º Rosemari Rodrigues Crescione	6,30
103º Suelen Cristina da Silva	6,18
104º Deborah Carla Montanher Damos	6,17
105º Natalia Gavalvão	6,09
106º Edileia Fátima da Silva Peluzzo	5,96
107º Vanessa Pereira Varjão	5,90
108º Fabio Schwarz Soares dos Santos	5,89
109º Lorena Christina de Anchieta Garcia	5,71
110º Eliana Regina de Andrade	5,69
111º Daniela Turini Mendes*	5,65
112º Marta dos Santos Tormena	5,65
113º Maria Tereza Gomes Souza	5,60
114º Aline Fernandes Guimarães	5,36
115º Gabriela Guirao Bijos Lima	5,35
116º Sandra Regina Sobreira Garcia	5,30
117º Patricia Pereira Soares	5,08
118º Esny Gonçalves Diniz	5,00
119º Rita de Cássia Veronezi Sasso Camargo	4,98

120° Elaine Gulinelli	4,88
121° Waldineia Terezinha Jose da Cunha Fimenes	4,82
122° Silvia Cristina Pirola Cerigatto	4,77
123° Valneide Buss Alves	4,38
124° Ana Cecília da Silva	4,32
125° Josiane Faxina	4,21
126° Kethlen Dayane Rodrigues Tereciani	4,20
127° Sandra de Lima Ribeiro dos Santos	4,11
128° Edileide Ferreira de Lima	4,10
129° Deize Gulinelli	3,91
130° Ana Paula Bernardino	3,84
131° Tatiana Garcia Alves	3,71
132° Lilian Mara Campos Carvalho	3,60
133° Cristiane Aparecida da Silva	3,40
134° Fernanda Aline Colenzio Levorato	3,23
135° Iara Cristina da Costa*	3,18
136° Melissa Juliana Madureira	3,18
137° Maria Amélia Munhoz	3,08
138° Claudia de Oliveira Lazari	2,90
139° Roberto Vergilio Soares	2,86
140° Aline Pereira Ramirez Barbosa	2,85
141° Cristianini Janaina Ferreira dos Santos	2,50
142° Sandra de Abreu Sampaio Moura Von Glehn	2,47
143° Talitha Cannever Alvares	2,42
144° Denise Aparecida Ciafrei Dadamos	2,20
145° Rosana Faria Prestes Matos Redondo*	2,10
146° Luciane Rodrigues da Costa	2,10
147° Francini Barbosa Crepaldi de Carvalho	1,14

* Critério de desempate maior tempo de exercício no cargo de lotação, do qual deseja se remover, na carreira do magistério municipal (item 6.5.1, contido nas disposições gerais do edital de concurso de remoção 2011).

** Servidor possui 02 (dois) contratos.

CLASSIFICAÇÃO DO CONCURSO DE REMOÇÃO ESPECIALISTA EM EDUCAÇÃO – PROFESSOR DE EDUCAÇÃO BÁSICA – FUNDAMENTAL 6º AO 9º ANO

HISTÓRIA	
NOME	TOTAL DE PONTOS
1º Cesar de Souza Mesquita	8,80
EDUCAÇÃO FÍSICA	
NOME	TOTAL DE PONTOS
1º Camila Mieli Moreira	3,92
2º Regina Helena Souto de Almeida	3,20
3º Alex Batalha Machado da Silva	1,86
ARTE	
NOME	TOTAL DE PONTOS
1º Denise Maria Maluley Vallim Weiser	8,89
2º Rochelle Fonte Mazetto	7,28
3º Sergio Segal Cardoso da Silva	0,90
CIÊNCIAS	
NOME	TOTAL DE PONTOS
1º Elza Maria Faidiga Seabra	11,90
2º Luzia Aparecida da Silva	5,67
MATEMÁTICA	
NOME	TOTAL DE PONTOS
1º Eliana Maria Rinaldi Jacobini	11,34
2º Pedro Rodrigues Neto	6,40
INGLÊS	
NOME	TOTAL DE PONTOS
1º Kelli Cristina do Prado Correa	8,66

CLASSIFICAÇÃO FINAL DO CONCURSO DE REMOÇÃO ESPECIALISTA EM EDUCAÇÃO ADJUNTO – PROFESSOR SUBSTITUTO EDUCAÇÃO BÁSICA – FUNDAMENTAL – 1º AO 5º ANO – INGRESSANTES DE 2011 REFERENTE AO CONCURSO 2008.

Class do Concurso	NOME
154º	Simone Marques de Andrade

CLASSIFICAÇÃO FINAL DO CONCURSO DE REMOÇÃO ESPECIALISTA EM EDUCAÇÃO ADJUNTO – PROFESSOR SUBSTITUTO EDUCAÇÃO BÁSICA – FUNDAMENTAL – 1º AO 5º ANO – INGRESSANTES DE 2011

Class do Concurso	NOME
1º	Alessandra Karina Bueno de Oliveira
3º	Juliana Merielle dos Santos
4º	Ana Lucia Sanches Bazan de Oliveira
7º	Rosely Fabiana de Paula
8º	Andreia Ruiz do Nascimento Silva
9º	Juliana de Lima Conrado

CLASSIFICAÇÃO FINAL DO CONCURSO DE REMOÇÃO ESPECIALISTA EM EDUCAÇÃO – PROFESSOR DE EDUCAÇÃO BÁSICA – FUNDAMENTAL – ARTE – INGRESSANTES 2011

Class do Concurso	NOME
11º	Gisele D’Avila Ferreira de Donato
CLASSIFICAÇÃO FINAL DO CONCURSO DE REMOÇÃO ESPECIALISTA EM EDUCAÇÃO – PROFESSOR DE EDUCAÇÃO BÁSICA – FUNDAMENTAL – INGLÊS – INGRESSANTES 2011	
Class do Concurso	NOME
2º	Joyce Duarte Cardoso Mingard
3º	Fernanda Costa Garcia
5º	Marcia Cristina Giunta Peregrini
7º	Tatiana Pedra da Silva Gomes
10º	Marcia Pacheco de Carvalho Frias
11º	Eduardo Braga de Oliveira
12º	Maria Isabel Alcantara Brasil de Souza
15º	Lucia Regina de Paula

*Os professores ingressantes 2011 na disciplina de inglês, deverão comparecer no dia 15/12 às 14h30 na Secretaria Municipal da Educação, para escolha definitiva de vagas.
À Comissão

CLASSIFICAÇÃO DO CONCURSO DE REMOÇÃO ESPECIALISTA EM EDUCAÇÃO – PROFESSOR DE EDUCAÇÃO BÁSICA- JOVENS E ADULTOS PARA 2011

NOME	TOTAL DE PONTOS
1º Roberta Maria Siqueira Cirne	29,42
2º Neide Kobayashi	29,40
3º Lucia Maria Doro dos Santos	28,44
4º Sonia Regina Berger Gonçalves	28,00
5º Nilda Moreira Rodrigues Amador	27,94
6º Fátima Aparecida Machado dos Santos	27,80
7º Reinaldo João Daloia	27,63
8º Cristiane Aparecida Maciel da Silva	27,24
9º Silvia Cristina da Silva Amador	25,94
10º Marilaine Andrea da Silva Duarte	24,17
11º Mara Lucia Brasil Reis	23,99
12º Elisabete Benjamin	23,75
13º Mirian de Souza Silva dos Santos	23,31
14º Alice Spetic	22,34
15º Filomena Francisco da Costa	21,67
16º Maria Andrea Melanda	21,42
17º Maria Aparecida Couto	20,28
18º Maria Cristina de Andrade Silva	19,95
19º Maria do Carmo Almeida Pacheco	19,70
20º Josilaine Aparecida Alcantara Parejo	17,00
21º Lucia Coelho Negrini	13,83
22º Luciana Cristina Dias	8,55
23º Marta Isabel de Faria	7,95

CLASSIFICAÇÃO FINAL DO CONCURSO DE REMOÇÃO ESPECIALISTA EM EDUCAÇÃO ADJUNTO – PROFESSOR SUBSTITUTO EM EDUCAÇÃO BÁSICA – JOVENS E ADULTOS – INGRESSANTES 2011 REFERENTE AO CONCURSO 2007

Class do Concurso	NOME
9º	Rúbia Carla Donda da Silva

CLASSIFICAÇÃO DOS CANDIDATOS DO CONCURSO DE REMOÇÃO DA EDUCAÇÃO ESPECIAL DE ESPECIALISTA EM EDUCAÇÃO – PROFESSOR DE EDUCAÇÃO BÁSICA – ESPECIAL

NOME	TOTAL DE PONTOS
1º Kátia de Abreu Fonseca	33,70
2º Márcia Magoga Cabete	24,45
3º Luci Paulo dos Santos Pires	21,30
4º Lucia Helena de Barros Fonseca	21,15
5º Mara Lucia Brasil Reis	20,19
6º Ana Paula Alves dos Santos Gonçalves	18,61
7º Ana Claudia Sampaio Lipe Pinheiro	18,21
8º Elisandra Arlene Araujo Bertho	17,50
9º Patricia Guerra Miranda dos Santos	16,16
10º Teresa Natalina Modesto Alvares	14,90
11º Luciana Vecchi de Oliveira Camargo	14,42
12º Lenice Santos Furquim	11,93
13º Eliane Moraes de Jesus Mani	11,69
14º Raquel Regina de Oliveira	9,68
15º Julio Cesar Paes	9,52
16º Josiane Madalena Crissafolli	8,64
17º Ana Claudia Ruela Cardoso	8,23
18º Renata Rodrigues Costa	6,80
19º Grasielle Granja de Carvalho	5,99
20º Lucília Nunes Nascimento	4,70
21º Ana Flávia Aparecida Galdino Massoni	4,17
22º Lorinisa Kanaak da Costa	1,80

CLASSIFICAÇÃO FINAL DO CONCURSO DE REMOÇÃO ESPECIALISTA EM EDUCAÇÃO ADJUNTO – PROFESSOR SUBSTITUTO EM EDUCAÇÃO BÁSICA – ESPECIAL INGRESSANTES 2011 REFERENTE AO CONCURSO 2007

Class do Concurso	NOME
26º	Janaina Luciane Duarte
27º	Lyvia Maria F. Canho (MATRICULA CONGELADA)

28º	Andréa Grizi Pimentel
29º	Cristiane Ap. Maciel da Silva
30º	Janete Haddad Lincoln
31º	Aurea Alice Zeferino
32º	Maria O. de C. Feitosa Cristovam
33º	Angela Cristina F. da Costa
34º	Leysa Miguel R. Moretti
35º	Cristiane C. De Oliveira
36º	Daniela Duarte Zuliani

A SECRETARIA MUNICIPAL DA EDUCAÇÃO POR MEIO DO DEPARTAMENTO DE ENSINO FUNDAMENTAL PÚBLICA
RELAÇÃO DE VAGAS PARA REMOÇÃO

VAGAS PARA REMOÇÃO DE ESPECIALISTA EM GESTÃO ESCOLAR – DIRETOR DE ESCOLA DE ENSINO FUNDAMENTAL.

01 – EMEF. MARIA CHAPARRO COSTA

CARGOS VAGOS PARA REMOÇÃO DE ESPECIALISTA EM EDUCAÇÃO – PROFESSOR DE EDUCAÇÃO BÁSICA – FUNDAMENTAL – 1º AO 5º ANO

EMEFs	MANHÃ	TARDE	HORÁRIO ATP
ALZIRA CARDOSO	00	00	Quarta-Feira das 17h45 às 20h45
CLAUDETE DA SILVA VECCHI	00	02 (L)	Terça-Feira das 17h15 às 20h15
CÔNEGO ANIBAL DIFRÂNCIA	00	01 (L)	Terça e Quinta-Feira das 17h15 às 18h45
DIRCE B. GUEDES DE AZEVEDO	01 (S)	02 (L)	Terça-Feira das 17h15 às 20h15
ETELVINO RODRIGUES MADUREIRA	00	00	Quinta-Feira das 17h45 às 20h45
GERALDO ARONE	00	02 (L)	Quinta-Feira das 17h45 às 20h45
IVAN ENGLER DE ALMEIDA	00	01 (L)	Quinta-Feira das 17h30 às 20h30
JOSÉ FRANCISCO JUNIOR	00	01 (S)	Terça-Feira das 17h15 às 20h15
JOSÉ ROMÃO	00	00	Terça-Feira das 18h00 às 21h00
LOURDES DE OLIVEIRA COLNAGHI	00	01 (L)	Segunda-Feira das 17h30 às 20h30
MARIA CHAPARRO COSTA	00	01 (S)	Terça-Feira das 17h45 às 20h45
NACILDA DE CAMPOS	00	01 (S)	Quinta-Feira das 17h45 às 20h45
NER - LYDIA A. NAVA CURY	00	02 (S)	Quinta-Feira das 17h30 às 20h30
SANTA MARIA	00	00	Quinta-Feira das 17h15 às 20h15
THEREZA TARZIA	01 (S)	00	Terça-Feira das 17h45 às 20h45
WALDOMIRO FANTINI	00	00	Quarta-Feira das 17h15 às 20h15
TOTAL	03	15	

Legenda: L = Classe Livre S = Classe para Substituição

CARGOS VAGOS PARA REMOÇÃO ESPECIALISTA EM EDUCAÇÃO – PROFESSOR DE EDUCAÇÃO BÁSICA – FUNDAMENTAL – 6º AO 9º ANO

ARTE

1 Cargo – EMEF. Waldomiro Fantini
ATP – Quarta das 17h15 às 20h15

HISTÓRIA

1 Cargo – EMEF. Santa Maria
ATP – Quinta das 17h15 às 20h15

PORTUGUÊS

1 Cargo – EMEF. NER - Lydia Alexandrina Nava Cury
ATP – Quinta das 18h40 às 21h40

CIÊNCIAS

1 Cargo – EMEF. Cônego Aníbal Difrância
ATP – Terça e Quinta-Feira das 17h15 às 18h45

INGLÊS

1 Cargo – EMEF. Cônego Aníbal Difrância
ATP – Terça e Quinta-Feira das 17h15 às 18h45

CARGOS VAGOS PARA REMOÇÃO DE ESPECIALISTA EM EDUCAÇÃO ADJUNTO – PROFESSOR SUBSTITUTO DE EDUCAÇÃO BÁSICA – FUNDAMENTAL

EMEFs	MANHÃ	TARDE
ALZIRA CARDOSO	01	01
CLAUDETE DA SILVA VECCHI	01	01
CÔNEGO ANIBAL DIFRÂNCIA	00	01
DIRCE B. GUEDES DE AZEVEDO	01	01
ETELVINO RODRIGUES MADUREIRA	01	01
GERALDO ARONE	01	01
IVAN ENGLER DE ALMEIDA	00	01
JOSÉ FRANCISCO JUNIOR	01	01
JOSÉ ROMÃO	01	01
LOURDES DE OLIVEIRA COLNAGHI	01	01
MARIA CHAPARRO COSTA	01	01

NACILDA DE CAMPOS	00	01
NER - LYDIA ALEXANDRINA NAVA CURY	00	01
SANTA MARIA	00	01
THEREZA TARZIA	01	01
WALDOMIRO FANTINI	01	01
TOTAL	11	16

EDUCAÇÃO DE JOVENS E ADULTOS – VAGAS PARA REMOÇÃO

01 Classe na EMEF. Aníbal Difrância – noturno
01 Classe no CEJA III - Polo do Redentor – diurno
01 Classe no CEJA IX - Polo Fortunato Rocha Lima – noturno

Horário de ATP de segunda-feira das 7h30 às 10h30 e das 13h às 16h

DIVISÃO DE EDUCAÇÃO ESPECIAL - VAGAS PARA REMOÇÃO / SALAS DE RECURSOS

EMEFs	MANHÃ	TARDE	HORÁRIO ATP
Emef Claudete da Silva Vecchi	01	00	Terça- feira das 17h15 às 20h15
Emef Thereza Tarzia	01	00	Terça- feira das 17h45 às 20h45
Emef José Francisco Junior	00	01	Terça- feira das 17h15 às 20h15

*As vagas que surgirem até 02/12/2011 serão oferecidas no ato da remoção.

DIVISÃO DE EDUCAÇÃO ESPECIAL - VAGAS PARA REMOÇÃO / ITINERÂNCIA

SEDE	MANHÃ	TARDE	HORÁRIO ATP
EMEII Maria Alice Seabra Prudente	01	00	Terça- feira das 17h15 às 20h15
EMEII Madre Tereza de Calcutá	01	00	Terça- feira das 17h30 às 20h30
EMEII Monica Cristina Carvalho	01	00	Terça- feira das 17h15 às 20h15
EMEI Aracy Pelegrina Brazoloto	00	01	Terça- feira das 17h15 às 20h15
EMEI Maria Elizabeth Camilo de Padua	00	01	Quarta- feira das 17h15 às 20h15
EMEF Etelvino Rodrigues Madureira	00	01	Quinta-Feira das 17h45 às 20h45
EMEF Thereza Tarzia	00	01	Terça-Feira das 17h45 às 20h45
EMEF Cônego Aníbal Difrância	00	01	Terça e Quinta-Feira das 17h15 às 18h45

Secretaria de Economia e Finanças

Marcos Roberto da Costa Garcia
Secretário

Os pagamentos referente a tributos, tarifas e outros serviços pertencentes a Prefeitura Municipal de Bauru, devem ser feitos exclusivamente através de guias (com código de barras ou GRE) não podendo ser efetuados em hipótese alguma com depósitos em conta corrente, pois não há como identificar o tributo ou outro serviço o qual foi pago, impossibilitando assim sua baixa.

DIVISÃO DE RECEITAS IMOBILIÁRIAS
DIRETOR – EUDE GRACINDO ALVES

PROCESSOS DEFERIDOS

3967/67/2010-Rosimare Pereira; 12190-2010-José Pereira Guedes; 9094/2010-João Bosco Viana da Silva; 31583/2010- Edivaldo Soares dos Santos; 34858/2010-Zenaide Lopes; 6412/2011-Antônio Geronimo Sabino Filho; 9738/2010-Romeu Fernando Rumer;

DEFERIDO PARCIALMENTE

32268/2010- Lazaro Ruiz

PROCESSOS INDEFERIDOS

5704/2010-Célia Rodrigues;

NOTIFICAÇÃO DE RETIFICAÇÃO DE LANÇAMENTO DE IPTU.

9293/2010- Luiz Antônio Barravieira, referente ao exercício de 2010.
8899/2011 – Luiz Camilo de Oliveira, referente ao exercício de 2010.

DIVISÃO DE DÍVIDA ATIVA RECEITAS IMOBILIÁRIAS
FRANCISCO JOÃO DE AMORIM
DIRETOR DA DIVISÃO DE D.D.A- REC. IMOBILIÁRIAS

Notificamos o(s) contribuinte(s) abaixo relacionado da RESCISÃO e do CANCELAMENTO do PARCELAMENTO ADMINISTRATIVO nos Termos da cláusula 3ª do respectivo Termo de Parcelamento combinado com o Artigo 270 do Decreto Municipal nº 10645/08.

Os valores pagos foram compensados nos valores da dívida original conforme dispõe do artigo 163 do Código Tributário Nacional, prosseguindo-se na cobrança do saldo devedor nos termos da legislação vigente.

Proc. 47677/08 – Eivaldo Rodrigues de Oliveira;

Proc. 48425/08 – Luiz Osako;
 Proc. 48052/08 – Luci Aparecida Silveira Marcos;
 Proc. 10701/09 – Manoel F. De Oliveira;
 Proc. 28534/09 – Katia Zuim Sousa;
 Proc. 34387/09 – Rosana Cristina Poli do Nascimento;
 Proc. 52178/10 – Maria Isabel de Oliveira Rodrigues;
 Proc. 13961/09 – Claudinei Antonio do Nascimento;
 Proc. 11445/11 – Silvana Zamaro Tosi;
 Proc. 52718/10 – Maria Isabel de Oliveira Rodrigues;
 Proc. 2040/11 – Maria de Lourdes Mariano Sampaio;
 Proc. 2404/11 – José Fernando dos Rios;
 Proc. 19926/11 – Woshinton Meneses de Lima;
 Proc. 22438/11 – Wilson de Paulo;
 Proc. 27493/11 – Ivanise dos Santos Hungaro;
 Proc. 11457/11 – Alice da Silva Rocha;
 Proc. 22403/11 – Marcia Maria Rodrigues;
 Proc. 412/11 – Geraldo Martins do Amaral.

Notificamos os contribuintes abaixo relacionados, para que compareçam no POUÇA TEMPO, sito à Av. Nações Unidas nº 4-44, esquina com Rua Inconfidência, Centro da Cidade, no Prazo de 30(Trinta) dias, a partir da publicação desta, a fim de promoverem a regularização dos Procedimentos Administrativos indicados, sob pena de Cancelamento do parcelamento e cobrança do saldo remanescente com acréscimos legais, nos termos do artigo nº 270 do Decreto Municipal Nº 10.645/08.

Proc. 15590/11 – Lucia Concuruto;
 Proc. 15798/11 – Uilson Moisés Goes de Oliveira;
 Proc. 16306/11 – Cinira Albertini;
 Proc. 16507/11 – Anderson do Amaral Fernandes;
 Proc. 17037/11 – Luciana Wegener de Souza;
 Proc. 17487/11 – Maria do Rosario Pereira Borges;
 Proc. 17551/11 – Maria da Graça Alves Correa Pina;
 Proc. 17603/11 – Gustavo Henrique Simioni;
 Proc. 18040/11 – Francisco Antonio Monteiro;
 Proc. 19016/11 – Rosemeire Conceição Silva;
 Proc. 19780/11 – Daniel de Moraes;
 Proc. 19895/11 – Paulo Henrique Longato;
 Proc. 21049/11 – Amarildo Favaro;
 Proc. 21859/11 – Cynthia Palombo Fonseca de Sousa;
 Proc. 22193/11 – Rafael Wallace Bergamaschi;
 Proc. 22728/11 – Antonio Carlos Ferreira Dantas;
 Proc. 23085/11 – Florinda Ferri;
 Proc. 23242/11 – Maria Aparecida Foizer;
 Proc. 23253/11 – Manoel Fermino;
 Proc. 23506/11 – Ricardo Aparecido Belissimo da Costa;
 Proc. 23658/11 – Fernando Buzzo Fraissat;
 Proc. 23742/11 – Fernando Gomes dos Santos;
 Proc. 25550/11 – Maria Neide dos Santos;
 Proc. 26423/11 – Maria Aparecida da Costa;

**DIVISÃO DE DÍVIDA ATIVA RECEITAS MOBILIÁRIAS
 CARLA GIOVANA MENDES SPINOLA
 DIRETORA DA DIVISÃO DE D. D. A- REC. MOBILIÁRIAS**

Notificamos os contribuintes abaixo relacionados, para que compareçam no POUÇA TEMPO, sito à Av. Nações Unidas nº 4-44, esquina com Rua Inconfidência, Centro da Cidade, no Prazo de 30(Trinta) dias, a partir da publicação desta, a fim de promoverem a regularização dos Procedimentos Administrativos indicados, sob pena de Cancelamento do parcelamento e cobrança do saldo remanescente com acréscimos legais, nos termos do artigo nº 270 do Decreto Municipal Nº 10.645/08.

Proc. 15684/11 – Alcir Franco Me;
 Proc. 18495/11 – Edison de Oliveira Bauru – Me;
 Proc. 20146/11 – Marcos Marcelo Batista Araujo Me;
 Proc. 20518/11 – Sergio Henrique Quatrina;
 Proc. 22080/11 – Tuco Consultoria S/C Ltda.;
 Proc. 22437/11 – W A Empreiteira de Obras S/C Ltda.;
 Proc. 24750/11 - CR7 – Manutenção de Centrifugas Ltda. – Me;
 Proc. 25674/11 – Espaço e Art Arquitetura e Interiores Ltda.
 Proc. 26974/11 – Maria Ines Moreira Siqueira Me;
 Proc. 27286/11 – Antonio dos Santos;
 Proc. 27397/11 – Mara Alice Fernandes de Abreu;
 Proc. 27670/11 – Paulo Ferreira da Silva;
 Proc. 28048/11 – Roger Adriano Duchatsch dos Santos;
 Proc. 28599/11 – Suzana Aparecida Segatin;
 Proc. 29069/11 – Angela Maria Domingues;
 Proc. 30170/11 – Rogerio Francisco Peres;
 Proc. 30174/11 – Luis Fernando da Cruz Kamiya.

Notificamos o(s) contribuinte(s) abaixo relacionado da RESCISÃO e do CANCELAMENTO do PARCELAMENTO ADMINISTRATIVO nos Termos da cláusula 3ª do respectivo Termo de Parcelamento combinado com o Artigo 270 do Decreto Municipal nº 10645/08.

Os valores pagos foram compensados nos valores da dívida original conforme dispõe do artigo 163 do Código Tributário Nacional, prosseguindo-se na cobrança do saldo devedor nos termos da legislação vigente.

Proc. 34388/09 – Rosana Cristina Poli do Nascimento.

**DIVISÃO DE CONTABILIDADE
 DIRETORA: ANA RAQUEL FERNANDES**

DEPARTAMENTO FINANCEIRO

PROCESSO	NOME	VALOR	
		R\$	
45599/2010	ADRIANA FERRAZ BATISTA DE GODOY EPP	R\$	943,02
9929/2010	A. G. SORIANO ME	R\$	13.363,00
44326/2010	AIM COMERCIO E REPRESENTAÇÕES LTDA	R\$	20.344,80
30510/2011	BRU COMPRESORES LTDA	R\$	720,00
2554/2011	CARDOSO & CARDOSO COM DE FRUTAS E LEG. LTDA	R\$	26.693,19
2554/2011	CARDOSO & CARDOSO COM DE FRUTAS E LEG. LTDA	R\$	5.620,40
2554/2011	CARLOS ABREU VARGAS RIO PRETO	R\$	1.610,00
2554/2011	CARLOS ABREU VARGAS RIO PRETO	R\$	36.410,00
2554/2011	CARLOS ABREU VARGAS RIO PRETO	R\$	136,35
2554/2011	CARLOS ABREU VARGAS RIO PRETO	R\$	36.410,00
2554/2011	CARLOS ABREU VARGAS RIO PRETO	R\$	5.408,85
2554/2011	CARLOS ABREU VARGAS RIO PRETO	R\$	5.408,85
2554/2011	CARLOS ABREU VARGAS RIO PRETO	R\$	16,30
41152/2010	CARLOS EDUARDO DE SOUZA FERREIRA PADARIA ME	R\$	5.857,50
13125/2011	CIRURGICA MAFRA LTDA	R\$	23.764,05
13125/2011	CIRURGICA MAFRA LTDA	R\$	4.968,00
45599/2010	COMERCIAL 3 ALBE LTDA	R\$	1.139,00
45599/2010	COMERCIAL 3 ALBE LTDA	R\$	906,60
47468/2010	COMERCIAL CIRURGICA RIOCLARENSE LTDA	R\$	500,10
20935/2011	COMERCIAL PANORAMA	R\$	11.326,00
50248/2010	COMUNIDADE BOM PASTOR	R\$	15.000,00
50248/2010	COMUNIDADE BOM PASTOR LA	R\$	9.577,28
50248/2010	COMUNIDADE BOM PASTOR ABRIGO CR. MASC.	R\$	16.406,81
48361/2010	GRAFICA COELHO BAURU LTDA	R\$	55,00
10186/2011	ECOTEC TECNOLOGIA LTDA EPP	R\$	6.440,00
10186/2011	ECOTEC TECNOLOGIA LTDA EPP	R\$	1.540,00
49637/2010	EQUIPER INDUSTRIA E COM. DE MOVEIS LTDA	R\$	924,70
56746/2011	EMPORIO HOSPITALAR COM DE PRÓDS. CIR. HOSP. LT	R\$	3.060,00
24832/2009	JAUPAVI TERRAPLANAGEM PAVIMENT. LTDA	R\$	181.646,98
4727/2008	FABEN CONSTRUTORA E ENGENHARIA LTDA	R\$	84.237,41
41233/2011	FUJIFILM NDT SISTEMAS MEDICAS LTDA	R\$	14.192,72
50249/2010	FUNDAÇÃO INACIO DE LOYOLA FAM. NAZARE ABR.	R\$	11.771,33
42227/2009	H AIDAR PAVIMENTAÇÃO E OBRAS LTDA	R\$	19.032,14
42227/2009	H AIDAR PAVIMENTAÇÃO E OBRAS LTDA	R\$	99.617,90
13125/2011	HUMANA ALIMENTAR DISTR. MED. PROD. NUTRL LTDA	R\$	5.536,80
30447/2003	JOSE ANTONIO GONÇALVES	R\$	492,11
28590/2010	IMEDIATO COMERCIAL ELETRICA E FERRAMENTAS LTDA	R\$	65,45
28590/2010	IMEDIATO COMERCIAL ELETRICA E FERRAMENTAS LTDA	R\$	1.417,40
48244/2010	IN DENTAL PRODUTOS ODONT. MEDICOS E HOSP. LTDA	R\$	338,08
62332/2011	INSTITUTO BRASILEIRO DE ADMINISTRAÇÃO PUBLICA	R\$	7.640,00
50137/2010	INTERLAB FARMACEUTICA LTDA		14.083,20
53050/2010	LABORATORIO MORALES LTDA	R\$	148,77
53050/2010	LABORATORIO MORALES LTDA	R\$	583,53
53050/2010	LABORATORIO MORALES LTDA	R\$	27,00
48260/2010	LAVANDERIA ASPH LTDA ME	R\$	6.076,29
48260/2010	LAVANDERIA ASPH LTDA ME	R\$	24.397,62
38320/2011	MARFLY VIAGENS E TURISMO	R\$	742,01
10048/2011	MARTINI COMERCIO E IMPORTAÇÃO LTDA	R\$	368,53
9913/2010	MIX BRU COMERCIO DE ALIMENTOS LTDA EPP	R\$	98.730,00
45599/2010	MIX BRU COMERCIO DE ALIMENTOS LTDA EPP	R\$	725,40
18761/2011	PADARIA SANTA FE COLONIAL DE BAURU LTDA	R\$	400,00
38635/2010	PEG LEV SECOS & MOLHADOS LTDA	R\$	157,74
285/2011	PETROBRAS DISTRIBUIDORA S/A	R\$	26.288,39
16712/2011	PHD COMERCIO E LICITAÇÕES LTDA - EPP	R\$	622,20
11347/2011	PONTEPEDRAS MINERAÇÃO E BRITAGEM LTDA	R\$	4.410,00
3559/2010	PORTAL COM. E EXT DE AREIA E PEDREGULHO	R\$	4.599,00
14748/2010	PORTAL COM. E EXT. DE AREIA E PEDREGULHO LTDA	R\$	683,74
4391/2010	PORTAL P SERVIÇO DE VIGILANCIA LTDA EPP	R\$	31.513,38
45599/2010	PRODIET NUTRIÇÃO CLINICA LTDA	R\$	1.029,60
29441/2010	RAFAEL NORI ME	R\$	2.488,00
37624/2010	RAVA EMBALAGENS INDUSTRIA E COM. LTDA	R\$	42,00
13858/2010	SADIA S/A	R\$	242,40
50350/2010	SUZETT MAZZONI ALIMENTOS ME	R\$	252,80
50350/2010	SUZETT MAZZONI ALIMENTOS ME	R\$	22.973,20
31877/2011	S Y YUHARA ME	R\$	8.661,20
37629/2010	S Y YUHARA ME	R\$	325,00
26934/2010	TERESA GAGLIARDI HARA - ME	R\$	2.317,52
20914/2010	TORINO INFORMATICA LTDA	R\$	26.800,00
11469/2011	VEGA DISTRIBUIDORA DE PETROLEO LTDA	R\$	7.025,00
39008/2011	WFG SOLUÇÕES EM TECNOLOGIA LTDA ME	R\$	382,00

26063/2010	WALP CONSTRUÇÕES E COMERCIO LTDA	RS	12.310,60
50137/2010	AÇÃO COMUNITÁRIA SÃO FRANCISCO DE ASSIS	RS	6.380,00
50140/2010	AELESAB CCIJ	RS	5.004,00
50140/2010	AELESAB PAS	RS	2.632,48
50225/2010	APAE	RS	3.660,00
50225/2010	APAE SPE PESSOAS DEF. IDOSO FAMILIAS	RS	33.589,02
50225/2010	APAE SPE PESSOAS DEF. IDOSO FAMILIAS	RS	5.304,00
50226/2010	APIECE SPE PESSOAS DEF. IDOSO FAMILIAS	RS	12.218,40
50223/2010	ASSOC. BENEFICIENTE CRISTÃ ABRIGO PESSOA IDOSA	RS	35.965,20
50258/2010	ASSOC. DE APOIO PESSOA C/ AIDS SPE PESSOAS DEF. IDOSO FAMILIAS	RS	12.218,40
50258/2010	ASSOC. DE APOIO PESS. C/ AIDS BAURU – SAPAB DCDEG	RS	2.299,20
50258/2010	ASSOC. DE APOIO PESSOA C/ AIDS BAURU – SAPAB AB.CR.	RS	12.961,93
50258/2010	ASSOC. DE APOIO A PESSOA C/ AIDS DE BAURU	RS	1.000,00
50221/2010	ASSOCIAÇÃO BAURUENSE COMBATE AO CANCER	RS	3.757,24
50228/2010	ASSOCIAÇÃO DE PROT. A MATERNIDADECR. ABR.	RS	14.288,23
50154/2010	ASSOCIAÇÃO COMUNITARIA CANA	RS	5.104,00
50154/2010	ASSOCIAÇÃO COMUNITARIA CANA CCIJ	RS	16.205,20
50154/2010	ASSOCIAÇÃO COMUNITARIA CANA CCJ	RS	2.212,50
50153/2010	ASSOC. COM. EM AÇÃO EXODO ACAE A. A CCIJ	RS	8.166,40
50153/2010	ASSOC. COM. EM AÇÃO EXODO ALTO ALEGRE	RS	1.403,60
50153/2010	ASSOC. COM. EM AÇÃO EXODO ACAE ALTO ALEGRE CCIJ	RS	2.063,75
50153/2010	ASSOC. COM. EM AÇÃO EXODO ACAE JARAGUA CCIJ	RS	16.787,06
50153/2010	ASSOC. COM. EM AÇÃO EXODO ACAE JARAGUA CCJ	RS	3.318,75
50157/2010	CARITAS DIOCESANA PAS	RS	4.842,61
50157/2010	CARITAS DIOCESANA DOC CIVIL	RS	3.116,96
50161/2010	CASA DA CRIANÇA MADRE MARIA TEODORA VOIRON	RS	8.477,44
50162/2010	CASA DA ESPERANÇA	RS	5.869,60
50162/2010	CASA DA ESPERANÇA	RS	640,00
50162/2010	CASA DA ESPERANÇA - CCCRI	RS	1.370,70
50162/2010	CASA DA ESPERANÇA - CCIJ	RS	8.452,23
50162/2010	CASA DA ESPERANÇA - PETI	RS	3.167,75
50162/2010	CASA DA ESPERANÇA - PTR	RS	5.922,57
50245/2010	CASA DO GAROTO DOS PAD. ROG. - 1º EMPREGO	RS	2.557,27
50165/2010	CASA DO GAROTO DOS PAD. ROG. - ABRIGO FEMININO	RS	11.257,75
50245/2010	CASA DO GAROTO DOS PADRES ROGACIONISTAS	RS	6.750,00
50165/2010	CASA DO GAROTO DOS PADRES ROGACIONISTAS	RS	14.871,40
50245/2010	CASA DO GAROTO	RS	3.317,60
50245/2010	CASA DO GAROTO . - CCIJ	RS	38.361,85
50245/2010	CASA DO GAROTO - CCJ	RS	2.079,75
50245/2010	CASA DO GAROTO . - PAS	RS	5.263,70
50245/2010	CASA DO GAROTO . - PTR	RS	3.835,90
50169/2010	CENTRO COMUNT. ASSIST. E EDUC. ANIBAL DIFRÂNCIA	RS	5.263,70
50247/2010	CENTRO ACOH INST. ADULTOS E FAM. POP RUA	RS	18.393,00
50176/2010	CEAC COLMEIA	RS	740,00
50176/2010	CEAC COLMEIA	RS	3.572,80
50176/2010	CEAC COLMEIA CCIJ	RS	14.234,00
50176/2010	CEAC COLMEIA CCJ	RS	1.106,25
50247/2010	CEAC COLMEIA PETI	RS	3.981,20
50176/2010	CEAC CRESCER CCIJ	RS	12.129,66
50176/2010	CEAC CÇ EM AÇÃO CCIJ	RS	16.588,00
50176/2010	CEAC CÇ EM AÇÃO PTR	RS	2.740,81
50176/2010	CEAC GIRASSOL	RS	893,20
50176/2010	CEAC SEARA DE LUZ	RS	5.486,80
50176/2010	CEAC SEARA DE LUZ	RS	500,00
50176/2010	CEAC SEARA DA LUZ CCIJ	RS	7.911,20
50247/2010	CEAC SEARA DA LUZ PETI	RS	2.690,00
50176/2010	CEAC GIRASSOL CCIJ	RS	24.626,80
50172/2010	CEVAC CCIJ	RS	14.597,00
50198/2010	CIPS	RS	8.676,80
50198/2010	CIPS CCIJ	RS	17.702,00
50198/2010	CIPS 1º EMPREGO	RS	18.978,65
50248/2010	COMUNIDADE BOM PASTOR ABRIGO CR. MASC.	RS	16.406,81
50248/2010	COMUNIDADE BOM PASTOR LA	RS	9.577,28
50249/2010	FUNDAÇÃO INACIO DE LOYOLA FAM NAZARE ABR.	RS	11.771,33
51010/2007	FUNDAÇÃO TOLEDO	RS	16.125,00
50202/2010	FUNDATO CITE	RS	1.658,80
50202/2010	FUNDATO CITE CCIJ	RS	23.478,40
50202/2010	FUNDATO JARAGUA CCJ	RS	3.780,00
50202/2010	FUNDATO REAL	RS	3.780,00
50202/2010	FUNDATO JARAGUA CCIDOSO	RS	872,50
50202/2010	FUNDATO JARAGUA PAS	RS	5.263,70

50202/2010	FUNDATO JARAGUA PTR	RS	7.103,52
50202/2010	FUNDATO REAL PTR	RS	3.551,76
50202/2010	FUNDATO REAL PAS	RS	5.263,70
50252/2010	FUNDATO SPE PESSOAS DEF. IDOSO FAMILIAS	RS	12.218,40
50214/2010	IASCJ FER. MIRIM SPE PESSOAS DEF. IDOSO E FAM.	RS	12.218,40
50209/2010	IASCJ FERRADURA MIRIM PAS	RS	5.263,70
50209/2010	IASCJ FERRADURA MIRIM PTR	RS	6.843,14
50209/2010	IASCJ FERRADURA CCIJ	RS	18.443,30
50209/2010	IASCJ FERRADURA CCCRI	RS	2.013,50
50209/2010	IASCJ OTAVIO RASI CCIJ	RS	7.656,00
50209/2010	IASCJ CCIDOSO	RS	3.712,98
50205/2010	IPRESPA	RS	6.380,00
50206/2010	INSCRI	RS	420,00
50206/2010	INSCRI CCIJ	RS	10.846,00
50206/2010	INSCRI PETI	RS	2.259,60
50204/2010	INSTITUTO DAS APOSTOLAS SAGRADO CORAÇÃO FM	RS	1.148,40
50204/2010	INSTITUTO DAS APOST. SAGRADO CORAÇÃO RASI	RS	1.914,00
50255/2010	LAR ESCOLA SANTA LUZIA PARA CEGOS SPE PESSOAS DEF. IDOSOS FAMILIAS	RS	12.218,40
50208/2010	LEGIÃO FEMININA DE BAURU 1º EMPREGO	RS	6.659,55
50201/2010	LEGIÃO MIRIM DE BAURU 1º EMPREGO	RS	21.698,50
50211/2010	NÚCLEO AMIZADE	RS	2.218,77
50214/2010	PEQUENOS OBREIROS DE CURUÇA POC	RS	600,00
50214/2010	PEQUENOS OBREIROS DE CURUÇA	RS	1.914,00
50214/2010	POC CCIJ	RS	3.094,30
50214/2010	POC CCJ	RS	5.365,30
50214/2010	POC PETI	RS	3.131,16
50257/2010	RASC	RS	9.830,38
50215/2010	SANCRISTO CCIJ	RS	12.998,00
50261/2010	SORRI	RS	3.245,00
50261/2010	SORRI SPE PESSOAS DEF. IDOSOS E FAMILIAS	RS	29.781,32
50262/2010	VILA VICENTINA CD IDOSO	RS	2.560,00
50262/2010	VILA VICENTINA ABRIGO IDOSO	RS	16.784,40

MARCOS ROBERTO DA COSTA GARCIA
SECRETÁRIO DE ECONOMIA E FINANÇAS

Secretaria do Meio Ambiente

Valcirlei Gonçalves da Silva
Secretário

Avenida:- Dr. Nuno de Assis nº 14-60 – Jardim Santana – Fone:- 3235-1038

Horário de atendimento:- de Segunda à Sexta-feira, das 8:00 às 12:00 e das 14:00 às 18:00 H

INTERNET:- E-mail: meio_ambiente@bauru.sp.gov.br

ARBORIZAÇÃO URBANA

ATENÇÃO

*A substituição ou a supressão de árvore só poderá ser realizada após a publicação do deferimento (autorização) no Diário Oficial sob pena de multa de **R\$ 500,00** prevista no **Artigo 56 do Decreto 6.514/2008**.

*Para solicitar a autorização procure o Poupa Tempo com comprovante de propriedade do imóvel (cópia simples) conforme **Lei nº 4.368/99**.

*As despesas com a substituição ou a supressão, ficarão a cargo do requerente.

*Após a publicação do deferimento no Diário Oficial, terá o requerente o **prazo de 30 (trinta) dias** para efetuar o corte e **de 15 (quinze) dias** a partir daí, para plantar uma árvore (**artigo 34 da Lei n.º 4.714/01**).

*As mudas deverão ter altura igual ou superior a 1,50 metro e serem plantadas com tutor e estarem protegidas com gradil (**parágrafo único do art. 1.º do Decreto nº 8.806/00**).

ESPÉCIES ADEQUADAS PARA ARBORIZAÇÃO URBANA

Sob rede de iluminação pública

*Árvores de pequeno porte e arbustos:

Exemplos: Cereja-do-Rio-Grande, Resedá, Dedaleiro, Castanha-do-Maranhão, Bacupari, Uvaia, Pitanga, Capororoca, Mulungu, Ipê-branco, Ipê-amarelo-pequeno, Tamanqueira, Murici, Araçá, Gabiroba, Goiabeira, Flamboyanzinho, Marolo, Chupa-ferro, Guaçatonga, Grumixama, Candeia, Urucum, Pimenta-de-macaco, Grevílea-anã, Escova-de-garrafa, Caliandra, Lixa, Tiborna, Sangra d' água e Falsa-murta.

Oposto à rede de iluminação pública

*Árvores de médio porte:

Exemplos: Quaresmeira, Resedá Gigante, Falso-chorão, Unha-de-vaca, Taramã, Aleluia, Pau-cigarra, Guatambu, Ipê-rosa, Alecrim-de-Campinas, Cássia, Capixingui, Ipê-amarelo, Manacá-da-Serra, Aroeira-pimenteira, Carobinha, Jacarandá-mimoso, Cabreúva, Pau-brasil, Aldrigo, Jamboroxo, Sucupira-roxa e Oiti.

DZB - DEPARTAMENTO ZOOBOTÂNICO**COMUNICADO**

“A Prefeitura Municipal de Bauru, através da Secretaria do Meio Ambiente, vem através deste comunicar e solicitar ao Sr. ANTÔNIO CARLOS LEARDINI, residente na Rua 06, nº 1-103, Ferradura Mirim, o **comparecimento a esta Secretaria no horário compreendido das 08:00 às 11:00 e das 14:00 às 17:00 horas, no prazo de 10 (dez) dias a partir da publicação deste**, para tratar de assunto relacionado ao Processo nº 51100/2011.”

“A Prefeitura Municipal de Bauru, através da Secretaria do Meio Ambiente, vem através deste comunicar e solicitar ao Sr. SÍLVIO EIJI OMATI, residente na Rua Antônio Espírito Santo, nº 8-8, Vila Souto, o **comparecimento a esta Secretaria no horário compreendido das 08:00 às 11:00 e das 14:00 às 17:00 horas, no prazo de 10 (dez) dias a partir da publicação deste**, para tratar de assunto relacionado ao Processo nº 21623/2009.”

PEDIDOS DE AUTORIZAÇÃO PARA SUBSTITUIÇÃO DE ÁRVORES:

PROCESSO(S) DEFERIDO(S) - VÁLIDA COMO AUTORIZAÇÃO PARA SUBSTITUIÇÃO DE ÁRVORE(S), APÓS 05 (CINCO) DIAS ÚTEIS:

PROCESSO: 60062/2011
INTERESSADA: Maria da Glória Mondelli
ENDEREÇO: Rua Caetano Sampieri, nº 6-6, Vila Universitária
ESPÉCIE DEFERIDA: 01 Monguba localizada ao centro do imóvel
SUBSTITUIR POR: 01 árvore de pequeno porte

PROCESSO: 63728/2011
INTERESSADA: Clara Nunes Ribeiro da Silva
ENDEREÇO: Travessa Baden Powell, nº 1-55, Centro
ESPÉCIE DEFERIDA: 01 Chapéu-de-sol localizado ao centro do imóvel
SUBSTITUIR POR: 01 árvore de pequeno porte

PROCESSO: 63573/2011
INTERESSADA: Wilma José Francisco
ENDEREÇO: Rua Joaquim Fidelis, nº 7-47, Vila Altinópolis
ESPÉCIE DEFERIDA: 01 Sibipiruna localizada ao centro do imóvel
SUBSTITUIR POR: 01 árvore de pequeno porte

PROCESSO: 62382/2011
INTERESSADO: Waldir Bertolini
ENDEREÇO: Rua Nicola Constantino, nº 1-29, Vila Popular
ESPÉCIE DEFERIDA: 01 Canela localizada ao centro do imóvel
SUBSTITUIR POR: 01 árvore de médio porte

PROCESSO(S) INDEFERIDO(S):

PROCESSO: 59162/2011
INTERESSADO: J. S. Administradora de Bens Próprios Ltda.
ENDEREÇO: Avenida Comendador José da Silva Marthá, nº 5-52, Jardim Estoril
ESPÉCIE INDEFERIDA: 01 Flamboyant localizado na lateral do imóvel (Rua Major Fraga)

AÇÕES RECOMENDADAS:

- Limpeza de copa executada pela Secretaria

PROCESSO (recurso): 55667/2011
INTERESSADA: Ofélia Baccan Fernandes
ENDEREÇO: Alameda das Margaridas, nº 8-56, Parque Vista Alegre
ESPÉCIES INDEFERIDAS: 01 Chapéu-de-sol localizado à esquerda do imóvel e 01 Chapéu-de-sol localizado à direita do imóvel

AÇÕES RECOMENDADAS:

- Limpeza e equilíbrio de copa executadas pela Secretaria
- Ampliação do canteiro executada pelo proprietário do imóvel

PROCESSO (recurso): 48806/2010
INTERESSADA: Maria Aparecida Couto
ENDEREÇO: Rua Sadazo Kazai, nº 3-18, Vila Nipônica
ESPÉCIE INDEFERIDA: 01 Sibipiruna localizada ao centro do imóvel

AÇÕES RECOMENDADAS:

- Limpeza de copa executada pela Secretaria
- Ampliação do canteiro executada pelo proprietário do imóvel

DARA - DEPARTAMENTO DE AÇÕES E RECURSOS AMBIENTAIS

SEGUE ABAIXO, AS EMPRESAS QUE SOLICITARAM DESTA SECRETARIA, ANÁLISE TÉCNICA COM A FINALIDADE DE OBTENÇÃO DE CADASTRO/ LICENCIAMENTO AMBIENTAL EM 25/11/11.

SOLICITAÇÃO DE CADASTRO AMBIENTAL

PROCESSO INTERESSADO
65562/11 NR CAÇAMBAS SERVIÇOS DE COLETA DE ENTULHOS LTDA

SOLICITAÇÃO DE LICENÇA SIMPLIFICADA

PROCESSO INTERESSADO
65292/11 EXTASE FILM ACESSÓRIOS LTDA ME

SOLICITAÇÃO DE RENOVAÇÃO DA LICENÇA DE OPERAÇÃO

PROCESSO INTERESSADO
65287/11 DEPÓSITO DE MATERIAIS PARA CONSTRUÇÃO RIGUS LTDA

SOLICITAÇÃO DE ENCERRAMENTO DAS ATIVIDADES

PROCESSO INTERESSADO
65653/11 OSNI NUNES

SEGUE ABAIXO, AS LICENÇAS AMBIENTAIS EXPEDIDAS NO PERÍODO DE 25/11/11 À 28/11/11.

EMIÇÃO DE LICENÇA SIMPLIFICADA

Processo	Cadastro	Interessado
00659/09	5013	ISMAEL TEIXEIRA DE GODOI ME
42242/10	5181	COELHO E TRECENTI MOTOCICLETAS LTDA ME
07865/11	5180	L.R. CAPRIOLI VIDROS ME
21724/11	5182	PEREIRA DE OLIVEIRA & OLIVEIRA LTDA ME
23799/11	5179	AUTOGRAN COMÉRCIO DE MÁRMORES E GRANITOS LTDA EPP
47045/11	5184	MARTINS E MARTINS COMÉRCIO E SERVIÇOS LTDA
65358/11	5188	ANDRE LUIS VIEIRA (EI)

BAIXA E ARQUIVO DE CADASTRO

A PARTIR DESTA DATA, PROCEDE-SE BAIXA DO CADASTRO N.º 3624 REFERENTE AO **PROCESSO N.º 27.973/06** DA EMPRESA: **MINETTO ELETRO REFRIGERAÇÃO LTDA**, LOCALIZADA NA **RUA PRIMEIRO DE AGOSTO 14-73**, POIS, FOI CONSTATADO O ENCERRAMENTO DAS ATIVIDADES DESSA EMPRESA NO LOCAL.

A PARTIR DESTA DATA, PROCEDE-SE BAIXA DO CADASTRO N.º 2647 REFERENTE AO **PROCESSO N.º 44.691/08** DA EMPRESA: **EDSON APARECIDO MATEUS BAURU ME**, LOCALIZADA NA **AV. LUCIO LUCIANO 5-19**, POIS, FOI CONSTATADO O ENCERRAMENTO DAS ATIVIDADES DESSA EMPRESA NO LOCAL.

A PARTIR DESTA DATA, PROCEDE-SE BAIXA DO CADASTRO N.º 4524 REFERENTE AO **PROCESSO N.º 39.442/08** DA EMPRESA: **PEDRO WALTER RAMOS**, LOCALIZADA NA **RUA CARLOS MARQUES 9-68**, POIS, FOI CONSTATADO O ENCERRAMENTO DAS ATIVIDADES DESSA EMPRESA NO LOCAL.

Secretaria de Planejamento
Rodrigo Riad Said
Secretário

CONVITE

A PREFEITURA MUNICIPAL DE BAURU, através da Secretaria Municipal de Planejamento e Instituto Soma, está realizando o **Plano Local de Habitação de Interesse Social (PLHIS)**. Convidamos a todos os munícipes a participarem da **Audiência Pública** que tem por objetivo a **apresentação da 3ª Etapa do Plano: “Estratégias de Ação, Programas, Projetos e Ações Prioritárias”**. Informamos que a Audiência ocorrerá dia 06 de dezembro de 2011 (terça-feira), às 19h, na Câmara Municipal de Bauru, situada na Praça Dom Pedro II, nº 1-50, Centro.

Bauru, 29 de novembro de 2011.

RODRIGO RIAD SAID,
SECRETÁRIO DE PLANEJAMENTO.

Secretaria de Saúde
José Fernando Casquel Monti
Secretário

RELAÇÃO DE SERVIDORES QUE APRESENTARAM TÍTULOS PARA PROMOÇÃO POR QUALIFICAÇÃO PROFISSIONAL (PQPE) ANALISADOS PELA COMISSÃO DE DESENVOLVIMENTO FUNCIONAL, DE ACORDO COM A LEI Nº5950/2010 COMBINADO COM O DECRETO Nº11509/2011 E DECRETO Nº11703/2011.

DEFERIDOS

MATRIC.	NOME	CURSO
21718	ADRIANA APARECIDA B. CAMARGO	TECNICO EM ENFERMAGEM
25950	ADRIANA FERRAZ D. BERBEL	ESPECIALISTA EM CARDIOLOGIA
13713	ANA AINDA LINS DO VALLE	ESPECIALISTA EM PERIODONTIA
23675	ANA MARIA AP. C. BARROS	TECNICO EM ENFERMAGEM
22704	ANDRE LUIS OLIVEIRA BRUNO	ESPECIALISTA EM CARDIOLOGIA
21154	ARNALDO SIMAO JUNIOR	ESPECIALISTA EM OBSTETRICIA – GINECOLOGIA
16632	DIRCEU NASCIMENTO JUNIOR	ESPECIALISTA EM GINECOLOGIA
25116	FABIANA APARECIDA FIGUEIREDO	BACHAREL EM DIREITO
28202	FABIOLA GUIMARAES A. NOGUEIRA	ESPECIALISTA EM OTORRINOLARINGOLOGIA
28081	FERNANDA FIGUEIREDO ARAUJO	TECNICO EM ENFERMAGEM
25935	GERALDO HENRIQUE S. DA SILVA	ESPECIALISTA EM NEONATOLOGIA/ TERAPIA INTENSIVA NEONATAL
13109	HELOISA FERRARI LOMBARDI	ESPECIALISTA EM SAUDE PUBLICA
14352	IVAN EDSON R. SEGURA	ESPECIALISTA EM UROLOGIA
28003	JOANA DARC V. VELHARBA	TECNICO EM ENFERMAGEM
27983	JOÃO DA FONSECA JUNIOR	ESPECIALISTA EM CIRURGIA CARDIACA
15973	JOSE CARLOS D. MORANDINI	ESPECIALISTA EM CIRURGIA GERAL
20882	JOSE CARLOS YAMASHITA	ESPECIALISTA EM ENDODONTIA

26003	JOSE MOYSES AVADA NETO	ESPECIALISTA EM CIRURGIA CARDIOVASCULAR
28172	JOSE ROBERTO E. C. MELLO	ESPECIALISTA EM CIRURGIA GERAL
25424	JOSE ROBERTO SALINA	ESPECIALISTA EM OBSTETRICIA – GINECOLOGIA
21441	KATIA CRISTINA KEINE	ESPECIALISTA EM ENDODONTIA
16672	KATIA ELENA S. CAPUTO	ESPECIALISTA EM HOMEOPATIA
15784	LEONOR DE FATIMA SANTOS	ESPECIALISTA EM HOMEOPATIA
27515	LUIS ANTONIO BETTI P. DA SILVA	ESPECIALISTA EM CARDIOLOGIA CLINICA
14415	LUIS DUARTE TONOLLI	ESPECIALISTA EM OFTALMOLOGIA
13030	LUIZ ALBERTO GARLA	ESPECIALISTA EM MEDICINA LEGAL
25893	LUIZ ANTONIO B. SABBAG	ESPECIALISTA EM MEDICINA INTENSIVA
27521	MAGNO MIGUEL G. VARGAS	ESPECIALISTA EM OFTALMOLOGIA
16556	MARCELO PESCE GOMES DA COSTA	ESPECIALISTA EM INFECTOLOGIA
22544	MARCIO BORGES	ESPECIALISTA EM OFTALMOLOGIA
25132	MARIA AUGUSTA C. CALDEIRA	ESPECIALISTA EM FARMACIA HOMEOPATICA
21871	MARIA LUIZA G. DA SILVA	ESPECIALISTA EM ENFERMAGEM DO TRABALHO
23803	MARIA ROSA GLORIA CRUZ	ESPECIALISTA EM PROTSE DENTARIA
21529	MARIA TEREZA VERA	ESPECIALISTA EM PEDIATRIA
17026	MARINA ROCHA DE AQUINO	TECNICO EM ENFERMAGEM
25176	MARISTELA PASTORE OLIVEIRA	ESPECIALISTA EM INFECTOLOGIA
25892	MOACIR DE MORAES E ABREU JUNIOR	ESPECIALISTA EM CIRURGIA GERAL E GASTROENTEROLOGIA
27519	NEWRIAN REJANE A. SILVA	ESPECIALISTA EM GINECOLOGIA E OBSTETRICIA
25901	NILVA REGINA PELEGRINO	ESPECIALISTA EM PNEUMOLOGIA E TISIOLOGIA
24698	NORTON MASTROFRANCISCO DIAS	ESPECIALISTA EM RADIODIAGNOSTICO
25023	ONASSIS LEME DA SILVA	ESPECIALISTA EM ANESTESIOLOGIA
28583	PATRICK PEREIRA DA CRUZ	TECNICO EM ENFERMAGEM
25008	REGINA ELVIRA S. PINHEIRO	ESPECIALISTA EM CIRURGIA PEDIATRICA
27827	REGINA RODRIGUES ROCHA	TECNICO EM ENFERMAGEM
24132	ROSANE BERTOLONI SEGIFREDO	ESPECIALISTA EM TERAPIA DE CASAIS E FAMILIAS
25945	SANDRA MARA A. DE ALEXANDRE	TECNICO EM ENFERMAGEM
13714	SARA NADER MARTA	ESPECIALISTA EM ODONTOLOGIA
18181	SERGIO YUTAKA SATO	ESPECIALISTA EM DEPENDENCIA QUIMICA
13370	VALTER LUIS ZORZETTO	ESPECIALISTA EM CIRURGIA TORACICA E CARDIOVASCULAR
15455	VERA LUCIA DE PAULA RODRIGUES	ESPECIALISTA EM PSICODRAMA

INDEFERIDOS

28793	ALESSANDRO LUIZ FERREIRA COUTO	NÃO POSSUI CINCO ANOS DE CARGO CURSO INFERIOR AO EXIGIDO EM LEI
21423	APARECIDA DE OLIVEIRA	NÃO POSSUI CINCO ANOS DE CARGO TITULO NÃO ESTIPULADO EM LEI
29499	CLAUDIA HELOISA DE J S. CARBONIERI	NÃO POSSUI CINCO ANOS DE CARGO TITULO NÃO ESTIPULADO EM LEI
28215	KASUO SAWAO FILHO	NÃO POSSUI CINCO ANOS DE CARGO TITULO NÃO ESTIPULADO EM LEI
29086	SANDRA REGIA MUNHOZ	NÃO POSSUI CINCO ANOS DE CARGO TITULO NÃO ESTIPULADO EM LEI
16542	SELMA FATIMA BRITO	TITULO NÃO ESTIPULADO EM LEI
20352	SONIAMAR FÁRIA QUEIROZ DIAS	TITULO NÃO ESTIPULADO EM LEI

PUBLICAÇÃO DE 24.11.11 A 30.11.11**ARQUIVAMENTO DE PROCESSO:**

PROCES.	INTERESSADO
12888/11	RENOVA ENTRETENIMENTO LTDA ME
18590/11	LILSON LONG DE OLIVEIRA
18323/11	RAFAEL AUGUSTO RODRIGUES MARMITARIA
23933/11	AUTO POSTO CHAPADÃO BAURU LTDA
24031/11	COMERCIAL DE PRODUTOS AGRICOLAS KINJO LTDA
46555/11	REIS JACOB COMERCIO DE ALIMENTOS LTDA EPP
28062/11	DF GUIMARAES NETO BUFFET ME
11530/11	CEREALISTA FRUTOS DA TERRA LTDA ME
47658/07	MARIA HELENA DE OLIVEIRA LANCHONETE ME
11174/11	LUIZ CARLOS DE SOUZA PADARIA ME
25860/11	MEZZANI MASSAS ALIMENTÍCIAS LTDA
21431/11	ABATE IMUNIZAÇÃO DE AMBIENTES E SERVIÇOS LTDA ME
24729/09	COLEGIO ROGACIONISTA
19833/11	WAGNER SCHWERDTFEGER
26144/11	NATALE NASSIF MOLINA
39139/11	IEO – INSTITUTO DE ENSINO ODONTOLÓGICO LTDA
15757/11	OTICA CIDADE DE BAURU LTDA
55803/10	VANI BATISTA DA SILVA MERCADORIAS ME
826/11	DROGARIA SERRA & CIA LTDA ME
34705/11	TERESA GAGLIARDI HARA ME
41729/11	ADRIANA PADILHA DA SILVA
19876/11	BRASASUL CHURRASCARIA LTDA EPP
57916/11	PENSKI COMERCIO DE ALIMENTOS LTDA ME
60140/11	MAKUDA COMERCIO DE VERDURAS LTDA EPP
44898/11	ESPAÇO V.V.C. RESTAURANTE E LANCHONETE LTDA EPP
22373/11	ELI CARLOS MESSIAS DE ALMEIDA
7516/11	BARCELONA COMERCIO VAREJISTA E ATACADISTA S/A
40898/06	FARMACIA HOMEOPATICA O. F. LTDA ME
12883/11	CAMARGO RIBEIRO – EVENTOS E FESTAS LTDA
41572/11	J. F. CAFÉ LTDA
36017/10	RITA HELENA LOPESS MATIAS DA SILVA

12817/11	JAD ZOGHEIB E CIA LTDA
21282/11	CEREALISTA FRUTOS DA TERRA LTDA ME
43148/11	RAFAEL FERNANDO RUIZ ME
50818/10	DISTRIBUIDORA DE BEBIDAS FERNANDES LTDA
12896/11	MECCA E GUERIN LTDA.
15384/11	CAFÉ SAFIRA LTDA ME
16865/11	ADEIDES GUIMARAES NEVES SILVA ME
4143/10	RESTAURANTE NUTRI MAIS LTDA ME
15433/11	MARIO OKABE ME
8313/11	NUTRIN SISTEMA DE ALIMENTAÇÃO LTDA
48792/11	CHOCODAN BROKER LOGÍSTICA LTDA
18965/11	MARIA APARECIDA CONCEIÇÃO
44911/11	BX2 RESTAURANTE LTDA EPP
26260/11	DAVID FRANCO SANCHES
26266/11	WALQUIRIA COSTA RODRIGUES REGIANI
35351/11	S.J.S. INDUSTRIA DE SORVETES LTDA ME
20630/11	S.J.S. INDUSTRIA DE SORVETES LTDA ME
47799/10	SUKESSTE INDUSTRIA DE ALIMENTOS E FARMA LTDA
33536/11	P. B. DOS SANTO BAR ME
39521/11	AMMS HOTEL LTDA

COMUNICAÇÃO DE APLICAÇÃO DE AUTO DE INFRAÇÃO:

PROCES.	INTERESSADO	Nº/SÉRIE
64476/11	MARTINO MONDELLI ALIMENTOS LTDA EPP	16104/E-1
64480/11	MARTINO MONDELLI ALIMENTOS LTDA EPP	15984/E-1
64385/11	RODRIGO SALGADO CESAR LACERDA	15980/E-1
64394/11	KINOSHITA E TAKAKI LTDA	16024/E-1
34396/11	THIAGO EDUARDO LOPES	16235/E-1
65407/11	LC DA SILVA JUNIOR ME	15947/E-1
65414/11	LC DA SILVA JUNIOR ME	15948/E-1
65415/11	LC DA SILVA JUNIOR ME	16189/E-1
65398/11	MAMA PIMENTA RESTAURANTE LTDA ME	16031/E-1
65399/11	MAMA PIMENTA RESTAURANTE LTDA ME	16202/E-1

RECURSO DEFERIDO DE AUTO DE INFRAÇÃO:

PROCES.	INTERESSADO	DIAS	Nº/SÉRIE
56942/11	ESPAÇO CHENG – TERAPIA HOLÍSTICA LTDA.	30	13616/E-1
61099/11	MARILANE OLIVEIRA DA SILVA E CIA LTDA ME	90	10143/E-1
60161/11	MARCOS CARDOSO MOTA ME	30	13837/E-1
60160/11	MARCOS CARDOSO MOTA ME	30	16145/E-1
61051/11	THIAGO TASSINARI ME	45	16173/E-1
61047/11	THIAGO TASSINARI ME	45	16172/E-1
59586/11	ESTER GONÇALVES SILVEIRA ME	60	9258/E-1
61117/11	CASA DE REPOUSO GERIATRICA AVANT	90	13752/E-1
60173/11	B. E. DE OLIVEIRA E CIA CHURRASCARIA BAURU LTDA ME	90	15999/E-1
60174/11	B. E. DE OLIVEIRA E CIA CHURRASCARIA BAURU LTDA ME	90	16057/E-1
62749/11	MAURO NAVARRO EMBALAGENS EPP	90	15979/E-1

RECURSO DEFERIDO PARCIALMENTE DE AUTO DE INFRAÇÃO:

PROCES.	INTERESSADO	DIAS	Nº/SÉRIE
56973/11	SANDOVAL PEREIRA DE SOUZA	60	16140/E-1
61177/11	BETTINISOUZA LTDA ME	60	10144/E-1
61148/11	PURA BATATA SALGADOS LTDA ME	90	16003/E-1
59911/11	VALERIA DE ALMEIDA OLIVEIRA	90	13835/E-1
61781/11	S. A. ROSA KOBAYASHI ME	60	16017/E-1

RECURSO INDEFERIDO DE AUTO DE INFRAÇÃO:

PROCES.	INTERESSADO	Nº/SÉRIE
61136/11	CAROLLIN JANIS DE FREITAS SILVA	13838/E-1
60060/11	ANDREIA GONÇALVES DE OLIVEIRA	16144/E-1
60176/11	MARCOS DOS SANTOS FIORAVANTI ME	16061/E-1
60169/11	BM E J. VINCIQUERRA LTDA ME	16000/E-1

COMUNICAÇÃO DE APLICAÇÃO DE AUTO DE IMPOSIÇÃO DE PENALIDADE DE ADVERTÊNCIA:

PROCES.	INTERESSADO	Nº/SÉRIE
53926/11	ELIZABETE APARECIDA CARDOSO PINHEIRO EPP	6761/E-1
44746/10	CBSJ – CRECHE BERÇARIO SÃO JOSE	7412/E-1
60766/11	TAUSTE SUPERMERCADOS LTDA	6886/E-1

COMUNICAÇÃO DE APLICAÇÃO DE AUTO DE IMPOSIÇÃO DE PENALIDADE DE MULTA:

PROCES.	INTERESSADO	Nº/SÉRIE
44918/11	ELISABETE ADALGIZA DE CAMARGO CAMPOS ME	9274/E-1
55376/11	MARIANA ZACARI DIAS ME	6764/E-1
55372/11	MARIANA ZACARI DIAS ME	3486/E-1
48915/11	TECNOL TECNICA NACIONAL DE OCULOS LTDA	4937/E-1
49968/11	NEUZA MARIA DE SOUZA ME	4940/E-1
43324/11	FABIO LUIZ BUSCARIOLLO ME	9901/E-1

AUTO DE IMPOSIÇÃO DE PENALIDADE DE MULTA ALTERADO PARA AUTO DE IMPOSIÇÃO DE PENALIDADE DE ADVERTÊNCIA:

PROCES.	INTERESSADO	Nº/SÉRIE
46292/11	JC SAUDINO GERIATRIA ME	5593/E-1
12888/11	RENOVA ENTRETENIMENTO LTDA ME	4963/E-1/C-1
18590/11	LILSON LONG DE OLIVEIRA	4828/E-1
18323/11	RAFAEL AUGUSTO RODRIGUES MARMITARIA	9332/E-1

SUSPENSÃO DE AUTO DE IMPOSIÇÃO DE PENALIDADE DE MULTA:

PROCES.	INTERESSADO	Nº/SÉRIE
23933/11	AUTO POSTO CHAPADÃO BAURU LTDA.	4912/E-1

24031/11	COMERCIAL DE PRODUTOS AGRÍCOLAS KINJO LTDA.	4947/E-1
46555/11	REIS E JACOB COMERCIO DE ALIMENTOS LTDA. EPP	4877/S-1

CANCELAMENTO DE AUTO DE IMPOSIÇÃO DE PENALIDADE DE MULTA:

PROCES.	INTERESSADO	Nº/SÉRIE
12896/11	MECCA E GUERIN LTDA	4880/E-1

RECURSO DEFERIDO DE AUTO DE IMPOSIÇÃO DE PENALIDADE DE MULTA:

PROCES.	INTERESSADO	DIAS	Nº/SÉRIE
25462/11	VALTER LEONIR VARGAS	90	4795/E-1
27566/11	ADRIANO MARTINS CANDIDO ROSA BAURU ME	90	9280/E-1

RECURSO DEFERIDO PARCIALMENTE DE AUTO DE IMPOSIÇÃO DE PENALIDADE DE MULTA:

PROCES.	INTERESSADO	DIAS	Nº/SÉRIE
28635/11	LUCILENE DA SILVA PEREIRA PANIFICAÇÃO EPP	45	9278/E-1
36301/11	M. UETI PADARIA ME	90	4854/E-1
46602/11	DULCINEIA PADOVAN E SOUZA ME	30	4967/E-1
34335/11	JOSANA ALVSES BEZERRA CAMERA	30	6961/E-1

RECURSO INDEFERIDO DE AUTO DE IMPOSIÇÃO DE PENALIDADE DE MULTA:

PROCES.	INTERESSADO	Nº/SÉRIE
37765/11	CANELLA E GONÇALVES LTDA ME	4859/E-1
46566/11	CAROLINA LENHARO MALDONADO ME	9271/E-1
46564/11	CAROLINA LENHARO MALDONADO ME	9270/E-1
46567/11	CAROLINA LENHARO MALDONADO ME	4956/E-1

RECURSO DE AUTO DE IMPOSIÇÃO DE PENALIDADE DE MULTA NÃO APRECIADO POR PROTOCOLO FORA DO PRAZO LEGAL:

PROCES.	INTERESSADO	Nº/SÉRIE
14279/11	RAFAEL FERNANDO RUIZ ME	4843/E-1

COMUNICAÇÃO DE APLICAÇÃO DE NOTIFICAÇÃO PARA RECOLHIMENTO DE MULTA:

PROCES.	INTERESSADO	Nº/SÉRIE
45236/11	COPS COMERCIO DE SORVETES LTDA	1367/E-1/C-1
11202/11	DROGARIA GETULIO BAURU LTDA	0142/E-1/C-1
45978/10	RESTAURANTE E CHOPERIA EPA LTDA ME	1586/E-1/C-1
12931/11	MARISA MARTINS ALVES SORVETERIA ME	1779/E-1
12940/11	MARISA MARTINS ALVES SORVETERIA ME	4578/E-1

RECURSO DE NOTIFICAÇÃO PARA RECOLHIMENTO DE MULTA NÃO APRECIADO POR NÃO CABER RECURSO DE ACORDO COM A LEGISLAÇÃO VIGENTE:

PROCES.	INTERESSADO	Nº/SÉRIE
31275/11	JOTASA COMERCIO DE CALÇADOS LTDA ME	1356/E-1/C-1
18606/11	M. UETI BAR ME	1275/E-1/C-1

ASSUNÇÃO DE RESPONSABILIDADE TÉCNICA:

PROCESSO	62.347/11
INTERESSADO	TIAGO FRAGA GUIMARÃES GONÇALVES ME
CNPJ	07.554.717/0002-05
REQUERENTE	TIAGO FRAGA GUIMARÃES GONÇALVES
CPF	269.966.728-56
CREFITO	3/42.758-F

PROCESSO	62302/11
INTERESSADO	ALESSANDRA REMIÃO TRABUCO URSO
REQUERENTE	ALESSANDRA REMIÃO TRABUCO URSO
CPF	180.922.738-04
CRFA	10.924

PROCESSO	62345/11
INTERESSADO	ALINE RENATA MARTIN DORO
REQUERENTE	ALINE RENATA MARTIN DORO
CPF	368.199.428-50
CREFITO	143.988-F

PROCESSO	62306/11
INTERESSADO	LAZARO DE OLIVEIRA LEONI
REQUERENTE	LAZARO DE OLIVEIRA LEONI
CPF	145.963.378-45
CRP	06/72.210

PROCESSO	62258/11
INTERESSADO	MESSIAS & DIAS CLINICA PSICOFONOAUDIOLOGIA LTDA ME
CNPJ	13.900.053/0001-00
REQUERENTE	PRISCILA LABORDA MESSIAS
CPF	278.848.608-13
CRP	06/75.192

PROCESSO	53779/07
INTERESSADO	SERVIMED COMERCIAL LTDA
REQUERENTE	NATHALIA AMPUDIA TALACHIA
CPF	329.561.748-19
CRF/SP	55001

PROCESSO	17906/08
INTERESSADO	EMPORIO HOSPITALAR COMERCIO DE PRODUTOS CIRURGICOS HOSPITALARES LTDA
REQUERENTE	SIMONE COSTA DOS SANTOS
CPF	277.405.228-99

CRN/SP	15 710
---------------	--------

ASSUNÇÃO DE CO-RESPONSABILIDADE TÉCNICA:

PROCESSO	62258/11
INTERESSADO	MESSIAS & DIAS CLINICA PSICOFONOAUDIOLOGIA LTDA ME
CNPJ	13.900.053/0001-00
REQUERENTE	MARIA AMELIA COSTA DIAS
CPF	077.180.758-93
CRP	06/26.733

PROCESSO	62258/11
INTERESSADO	MESSIAS & DIAS CLINICA PSICOFONOAUDIOLOGIA LTDA ME
CNPJ	13.900.053/0001-00
REQUERENTE	ALESSANDRA REMIÃO TRABUCO URSO
CPF	180.922.738-04
CRFA	10.924

BAIXA DE RESPONSABILIDADE TÉCNICA:

PROCESSO	9527/09
INTERESSADO	HOSPITAL ESTADUAL MANOEL DE ABREU
REQUERENTE	CAMILA DE ASSIS FEURY
CPF	327.068.028-71
CRF/SP	47.087

ALTERAÇÃO DE CEVS:

PROCESSO	29438/99
RAZÃO SOCIAL	IMOLA TRANSPORTES LTDA
CNPJ	58.498.254/0002-42
CEVS (DE)	350 600 301-493-000001-2-4
CEVS (PARA)	350 600 301-493-000415-1-3

ERRATAS:
PUBLICADO EM D.O. EM 24/11/2011

ONDE SE LÊ:**COMUNICAÇÃO DE APLICAÇÃO DE TERMO DE LIBERAÇÃO:**

PROCES.	INTERESSADO	Nº/SÉRIE
58195/11	RAFAEL FERNANDO RUIZ	1329/C-1

LEIA-SE:**COMUNICAÇÃO DE APLICAÇÃO DE TERMO DE LIBERAÇÃO:**

PROCES.	INTERESSADO	Nº/SÉRIE
58165/11	RAFAEL FERNANDO RUIZ	1329/C-1

ONDE SE LÊ:**RECURSO DEFERIDO DE AUTO DE IMPOSIÇÃO DE PENALIDADE DE MULTA:**

PROCES.	INTERESSADO	DIAS	Nº/SÉRIE
7510/11	PAULO AFONSO RIBEIRO ALVES	30	7303/E-1

LEIA-SE:**RECURSO DEFERIDO PARCIALMENTE DE AUTO DE IMPOSIÇÃO DE PENALIDADE DE MULTA:**

PROCES.	INTERESSADO	DIAS	Nº/SÉRIE
7510/11	PAULO AFONSO RIBEIRO ALVES	30	7303/E-1

Seção III

Editais

NOTIFICAÇÃO DE ADJUDICAÇÃO E HOMOLOGAÇÃO - PREFEITURA MUNICIPAL DE BAURU – Edital nº 009/11-SME - Processo n.º 24.855/2011 – apensado os processos nº 29.542/11, 32.283/11 e 50.491/11 Modalidade: Pregão Presencial n.º 006/11-SME – **TIPO:** MENOR PREÇO POR LOTE pelo sistema de registro de preços **Objeto:** QUANTIDADE ESTIMADA ANUAL DE: 200 BLOCOS DE TALÕES DE PEDIDO MATERIAL PERECÍVEIS, 200 BLOCOS DE TALÕES DE PEDIDO MATERIAL ESTOCÁVEIS, 200 BLOCOS DE TALÕES DE REQUISIÇÃO DE LUBRIFICANTE, 20 BLOCOS DE CONTROLE DE VIATURA, 200 BLOCOS DE TALÕES DE ORDEM DE SERVIÇO, 5.000 UN DE CAPA DE PROCESSO CAS EM KRAFT, 100.000 UN DE FOLDERS EM PAPEL RECICLADO, 2.000 UN LIVRETOS FORMAÇÃO CONTINUADA, 5.000 UN PASTAS, 5.000 UN CARTILHA DEFESA CIVIL NA ESCOLA, 80.000 UN ENVELOPES PAPEL KRAFT RECICLADO, 10.000 UN CERTIFICADOS PAPEL RECICLADO, 3.000 UN MARCADOR DE PÁGINAS, PAPEL RECICLADO, 4.000 UN CRACHÁS PAPEL COUCHÊ, 1.000 UN EDIÇÃO DO LIVRO RECEITA DA MERENDEIRA E 2.500 UN TALÕES DE INGRESSOS PARA O ZOOLOGICO – **Interessadas:** Secretarias Municipais da Educação, Obras e Meio Ambiente. Notificamos aos interessados no processo licitatório epigrafado que o julgamento e a classificação havido foi devidamente **Adjudicado** pela pregoeira em 07/11/2011 e **Homologado** pelo Sr. Prefeito Municipal em 09/11/2011, da seguinte forma: **LOTE 01** – Blocos e talões - Item 01 - Talões de pedido material perecíveis, valor unitário R\$ 13,00 ; Item 02 - Talões de pedido materiais estocáveis, valor unitário R\$ 13,00 ; Item 03 - Talões de requisição de lubrificante, valor unitário R\$ 1,68 ; Item 04 - Blocos de controle de saída de viaturas oficiais, valor unitário R\$ 8,70 ; Item 05 - Talão de ordem de serviço, valor unitário R\$ 3,25 ; valor total do lote R\$ 6.360,00 = **Gráfica Coelho Bauru Ltda Epp**; **LOTE 02 – CANCELADO**; **LOTE 03** – Certificados, marcadores de página e crachás - Item 01 - Certificados tamanho 205x295mm, valor unitário R\$ 0,22 ; Item 02 - Marcador de páginas, valor unitário R\$ 0,15 ; Item 03 - Crachás semana da educação, valor unitário R\$ 0,43 ; valor total do lote R\$ 4.370,00 = **Gráfica Coelho Bauru Ltda Epp**; **Lote 04** – Livro de receita - Item 01 - Livro de receita da merendeira, valor unitário R\$ 8,04, valor total

do lote R\$ 8.040,00 = **Avaron Inforgraf Ltda e Lote 05** – Talões de ingresso para o zoológico municipal - Item 01 - Talões de ingressos de R\$ 2,00 para o zoológico, valor unitário R\$ 1,44 ; Item 02 - Talões de ingressos de R\$ 1,00 para o zoológico, valor unitário R\$ 1,68 ; valor total do lote R\$ 3.720,00 = **Gráfica Coelho Bauru Ltda Epp**. Bauru, 30/11/2011 – Luciano Martins dos Santos Júnior – Diretor da Divisão de Compras e Licitações – SME

ATA DE REGISTRO DE PREÇOS Nº 157/11 - PROCESSO Nº 54.277/10 - CONTRATANTE: MUNICIPIO DE BAURU – CONTRATADA: SIERDOVSKI & SIERDOVSKI LTDA – Objeto: AQUISIÇÃO DE DIVERSOS SUPRIMENTOS DE INFORMÁTICA PARA DIVERSAS IMPRESSORAS LEXMARK; PARA DIVERSOS CARTUCHOS E TONER; PARA DIVERSOS KITS'S MANUTENÇÃO, FOTOCONDUTOR E UNIDADE DE DUPLEX; DIVERSOS CARTUCHOS PARA IMPRESSORAS HP E OUTROS INSUMOS – Interessada: Todas as Secretarias Municipais, cujas especificações estão indicadas no **Anexo I** do Edital **205/2011** do Processo Administrativo nº **54.277/10** (Ap. **4.353/11, 6.417/11, 6.603/11, 10.411/11 e 19.971/11**), mediante emissão de Notas de Empenho, contrato e conforme termos de sua proposta devidamente anexada ao processo administrativo e preços abaixo consignados:

LOTE 08 – TONER E TAMBOR FAX – PANASONIC – ORIGINAL DO FABRICANTE

ITEM	ESPECIFICAÇÕES MÍNIMAS	VALOR UN. (R\$)
01	TAMBOR ORIGINAL P/ FAX PANASONIC KX-FL513 COD. KX-FA84A-PC.	540,00
02	TONER ORIGINAL P/ FAX PANASONIC KX-FL513 COD. KX-FA83A-PECA.	160,00
03	PANASONIC KX-MB783BR MULTIFUNCIONAL LASER COM REDE.TONER PANASONIC KX – FAT 92 A.	70,00
04	PANASONIC KX-MB783BR MULTIFUNCIONAL LASER COM REDE. BASE PARA CIINDRO KX-FAD 93.	285,00

PRAZO:-01 ano— MODALIDADE:-PREGÃO ELETRÔNICO Nº 26/11 – ASSINATURA:-16/11/2011 – VALIDADE: 15/11/2012.

ATA DE REGISTRO DE PREÇOS Nº 158/11 - PROCESSO Nº 54.277/10 - CONTRATANTE: MUNICIPIO DE BAURU – CONTRATADA: WORK VIX COMÉRCIO DE INFORMÁTICA LTDA – ME – Objeto: AQUISIÇÃO DE DIVERSOS SUPRIMENTOS DE INFORMÁTICA PARA DIVERSAS IMPRESSORAS LEXMARK; PARA DIVERSOS CARTUCHOS E TONER; PARA DIVERSOS KITS'S MANUTENÇÃO, FOTOCONDUTOR E UNIDADE DE DUPLEX; DIVERSOS CARTUCHOS PARA IMPRESSORAS HPE OUTROS INSUMOS – Interessada: Todas as Secretarias Municipais, cujas especificações estão indicadas no **Anexo I** do Edital **205/2011** do Processo Administrativo nº **54.277/10** (Ap. **4.353/11, 6.417/11, 6.603/11, 10.411/11 e 19.971/11**), mediante emissão de Notas de Empenho, contrato e conforme termos de sua proposta devidamente anexada ao processo administrativo e preços abaixo consignados:

LOTE 10 – CDS, DVD-R, DISQUETES, MOUSES, TECLADOS E TELAS DE PROTEÇÃO

ITEM	ESPECIFICAÇÕES MÍNIMAS	VALOR UN. (R\$)
01	CD-R, DISCO VIRGEM P/ GRAVAÇÃO, 700 MB, 80 MINUTOS, VELOCIDADE DE GRAVAÇÃO DE 48X, LACRADO COM CX. – MARCA: MAXPRINT.	2,50
02	CD-RW, DISCO VIRGEM, REGRAVÁVEL, 700 MB, 80 MI., VELOCIDADE DE GRAVAÇÃO DE 12X. LACRADO COM CX. – MARCA: MAXPRINT.	3,00
03	DISQUETE 100MB P/ ZIP DRIVE. – MARCA: IOMEGA.	200,00
04	DISQUETE 250MB P/ ZIP DRIVE. – MARCA: IOMEGA.	300,00
05	DISQUETE 3,5, 1,44 MB, 2 HD.. CAIXA C/ 10 UNIDADES. – MARCA: PENGO.	10,00
06	MOUSE COM AS SEGUINTE CARACTERÍSTICAS MÍNIMAS: TECNOLOGIA ÓPTICA, CONEXÃO USB, RESOLUÇÃO 400 DPI, TAXA DE IMAGEM DE 1500 FRAMES POR SEGUNDO, DISPOSITIVO DE ROLAGEM SCROLL, 02 BOTÕES, COR “PRETO”, COMPATIBILIDADE WINDOWS VISTA E XP, GARANTIA 36 MESES. CARACTERÍSTICAS A SEREM COMPROVADAS ATRAVÉS DE CATÁLOGO ANEXO À PROPOSTA ELETRÔNICA. – MARCA: LEADERSHIP.	12,00
07	MOUSE PAD. – MARCA: LEADERSHIP.	30,00
08	TECLADO COM AS SEGUINTE CARACTERÍSTICAS MÍNIMAS: CONEXÃO USB; LAYOUT ABNT2, BOTÃO “INICIAR” DO WINDOWS COR “PRETO”, COMPATIBILIDADE WINDOWS VISTA E XP, GARANTIA 36 MESES. CARACTERÍSTICAS A SEREM COMPROVADAS ATRAVÉS DE CATÁLOGO ANEXO À PROPOSTA ELETRÔNICA. – MARCA: LEADERSHIP.	25,00
09	TELA PROTETORA ANTI-REFLEXO, ANTI-BRILHO P/ MONITOR 14/15”. – MARCA: LEADERSHIP.	10,23
10	DVD-R GRAVÁVEL 4.7 GB. – MARCA: MAXPRINT.	1,00

PRAZO:-01 ano— MODALIDADE:-PREGÃO ELETRÔNICO Nº 26/11 – ASSINATURA:-16/11/2011 – VALIDADE: 15/11/2012.

NOTIFICAÇÃO DE ABERTURA DE LICITAÇÃO - PREFEITURA MUNICIPAL DE BAURU – Edital nº 254/2011 - Processo nº 51.268/2011 – Modalidade: Convite nº 054/2011 - Tipo Menor Preço Global - **Objeto:** CONFEÇÃO, INSTALAÇÃO DE 03 (TRÊS) PORTAS, NAS MEDIDAS 2,18 X 1,63; 2,21 X 1,63 E 2,65 X 1,63 METROS CADA E 01 (UM) PORTÃO NA MEDIDA 1,10 X 2,20 METRO, PARA O CORPO DE BOMBEIROS, COM FORNECIMENTO DE MATERIAL E MÃO DE OBRA - **Interessado:-** Gabinete do Prefeito - Corpo de Bombeiros. Para ser admitido o **Convite**, na condição de Licitante, deverá o interessado protocolar e entregar, na **Secretaria Municipal da Administração/Divisão de Licitação, sito na Av. Drº Nuno de Assis nº 14-60 - Jardim Santana, cidade de Bauru, estado de São Paulo, até às 15:00 (quinze) horas do dia 09(nove) de dezembro de 2011**, os envelopes a que se refere a Cláusula Sexta do Edital. A sessão pública de abertura dos envelopes referentes à documentação de habilitação e proposta será realizada às **15:00(quinze) horas do dia 09(nove) de dezembro de 2011**, na sala de reunião na **Secretaria Municipal da Administração**. O Edital de licitação poderá ser obtido até o dia **08 de dezembro de 2011**, junto à Divisão de Licitações – Seção de Gestão de Compras, ou pelo site www.bauru.sp.gov.br, a partir da primeira publicação do presente. Bauru, 30/11/2011 – Érika Maria Beckmann Fournier – Diretora da Divisão de Licitações.

AVISO DE RATIFICAÇÃO DE INEXIGIBILIDADE DE LICITAÇÃO - PREFEITURA MUNICIPAL DE BAURU - Processo Administrativo n.º 62.915/2011 – Modalidade: Inexigibilidade com fulcro no inciso III, do art. 25 e caput, conforme exigido no art. 26 da Lei Federal nº 8666/93 - **Interessada:** Secretaria Municipal de Cultura - **Objeto:** Apresentação da Banda Raimundos no Vitoria Regia - **PROPONENTE:** ARTS PRODUÇÃO DE TEXTO E EVENTOS LTDA, no valor total de R\$ 27.000,00 (vinte e sete mil reais).**Ratificação: 30/11/2011**, pelo Prefeito Municipal. Bauru, 30/11/11 – Érika Maria Beckmann Fournier – Diretora da Divisão de Licitações

AVISO DE RATIFICAÇÃO DE INEXIGIBILIDADE DE LICITAÇÃO - PREFEITURA MUNICIPAL DE BAURU - Processo Administrativo n.º 58.200/11 – Modalidade: Inexigibilidade com fulcro no inciso I, do art. 25 e caput, conforme exigido no art. 26 da Lei Federal nº 8666/93 - **Interessada:** Secretaria Municipal de Planejamento - **Objeto:** Assinatura Bial da Revista Construção Mercado - **PROPONENTE:** BPS/A, no valor total de R\$ 905,00(novecentos e cinco reais). **Ratificação: 25/11/2011**, pelo Prefeito Municipal.

Bauru, 30/11/11 – Érika Maria Beckmann Fournier – Diretora da Divisão de Licitações

NOTIFICAÇÃO DE SUSPENSÃO DE ABERTURA DE LICITAÇÃO - PREFEITURA MUNICIPAL DE BAURU - Edital n.º 204/2011 – PROCESSO Nº 19.299/10 (APENSADOS 5.814/11, 5.856/11, 6.874/11, 6.876/11, 6.882/11, 7285/11) – Modalidade: Pregão Presencial nº 076/11 – do tipo **MENOR PREÇO POR LOTE - Objeto:** AQUISIÇÃO DE DIVERSOS VEÍCULOS PESADOS, NOVOS, **ZERO KM – Interessada:** Secretarias Municipais de Obras, Meio Ambiente e Esporte Lazer. Notificamos que a sessão pública de abertura dos envelopes designada para as 09h do dia 02/12/11 foi **SUSPENSA**, por determinação do Tribunal de Contas do Estado de São Paulo.

Bauru, 30/11/11 – Érika Maria Beckmann Fournier – Diretora da Divisão de Licitações

AVISO DE ABERTURA DE PROPOSTA COMERCIAL – ENVELOPE Nº 02 - PREFEITURA MUNICIPAL DE BAURU - Edital n.º 149/11 – Processo n.º 15.379/2010 - Modalidade: Concorrência Pública nº 11/11 – Menor Preço Global - Empreitada por preço global - **Objeto:** Construção de prédio do “Centro de Referência de Assistência Social – Parque Novo São Geraldo, local Alameda Flor do Amor, grº 10, s/nº, lado par – Setor 4 – Quadra 222, Bairro Parque Novo São Geraldo – Bauru/SP, com área construída total de 220,62m², com o fornecimento de materiais, mão-de-obra, equipamentos e tudo o mais que se fizer bom e necessário para a execução dos serviços em conformidade com as especificações e normas oferecidas pela Secretaria Municipal de Planejamento - **Interessada:** Secretaria Municipal do Bem Estar Social. Notificamos aos interessados que o prazo de recurso expirou-se em 28/11/11. A Comissão Permanente de Licitações marcou a sessão de abertura dos envelopes nº 02 “propostas” das empresas **Habilitadas: ZÊNITE ENGENHARIA DE CONSTRUÇÕES LTDA, CONSTRUTORA RIO OBRAS COMÉRCIO DE MATERIAIS DE CONSTRUÇÃO LTDA, WALP CONSTRUÇÕES E COMÉRCIO LTDA e E.A.R. CONSTRUÇÕES E INSTALAÇÕES LTDA;** para o dia **02/12/11 às 15h**, na Sala de Reunião da Secretaria Municipal de Administração, na Av. Dr. Nuno de Assis, 14-60, Jd. Santana. O envelope da empresa **Inabilitada: MAF CONSTRUTORA LTDA – EPP** está à disposição do interessado a partir do dia 02/11/11 às 15h. Bauru, 30/11/11 – Érika Maria Beckmann Fournier – Diretora da Divisão de Licitações

NOTIFICAÇÃO DE ADJUDICAÇÃO E HOMOLOGAÇÃO - PREFEITURA MUNICIPAL DE BAURU - Edital n.º 232/11 – Processo n.º 7.286/11 – Modalidade: Pregão Presencial nº 092/11 - **Licitação Tipo Menor Preço por Lote – Objeto:** Aquisição de 1(um) trator agrícola novo, fabricação nacional, motor diesel de 4 cilindros, tração 4 x 4, potência de 75 cv., equipado com acionamento hidráulico dianteiro para lâmina e concha., **01(um)** conjunto de lâmina dianteira, concha dianteira com capacidade de 0,66m³., **04(quatro)** trinchas (roçadeira rotativa) acoplada e acionada pela tomada de força, com 1,70m de largura., **01(uma)** roçadeira/podadeira hidráulica articulada com alcance de 4,5m de altura, acoplável e acionável pela tomada de força, largura de corte de 1,5m, com duas facas., **01(um)** pulverizador agrícola acoplado e acionado pela tomada de força do trator, capacidade do tanque de 600 litros, equipado com rodas e pneus novos, acessórios e mangueiras para aplicação manual através do operador e **01(um)** perfurador de solo acionado e acoplado pela tomada de força, com o kit de brocas de 9”, 12” e 18” polegadas, (especificações mínimas) - **Interessada:** Secretaria Municipal do Meio Ambiente. Notificamos aos interessados no processo licitatório epigrafado que o julgamento e a classificação havida foi devidamente **Adjudicado** pelo pregoeiro em **28/11/11** e **Homologado** em **30/11/11** pelo Secretário Municipal do Meio Ambiente à empresa abaixo:

MARKA VEICULOS LTDA

LOTE 01 – 1(um) trator agrícola novo, fabricação nacional, motor diesel de 4 cilindros, tração 4 x 4, potência de 75 cv., equipado com acionamento hidráulico dianteiro para lâmina e concha, **marca New Holland – modelo TL 75 TR** - valor R\$ 79.400,00; **01(um)** conjunto de lâmina dianteira, concha dianteira com capacidade de 0,66m³, **marca Stara – modelo PAD 500** - valor R\$ 19.000,00; **04(quatro)** trinchas (roçadeira rotativa) acoplada e acionada pela tomada de força, **marca Vicon – modelo TRL** - valor unitário R\$ 15.400,00; **01(uma)** roçadeira/podadeira hidráulica articulada com alcance de 4,5m de altura, acoplável e acionável pela tomada de força, largura de corte de 1,5m, com duas facas, **marca Lavrale – modelo RHA 150** - valor R\$ 52.000,00; **01(um)** pulverizador agrícola acoplado e acionado pela tomada de força do trator, equipado com rodas e pneus novos, acessórios e mangueiras para aplicação manual através do operador, **marca K.O – modelo K 700 CA** - valor R\$ 12.000,00 e **01(um)** perfurador de solo acionado e acoplado pela tomada de força, com o kit de brocas de 9”, 12” e 18” polegadas, **marca Baldan – modelo PSH** - valor R\$ 5.000,00, **total do lote: R\$ 229.000,00.**

Bauru, 30/11/11 – Érika Maria Beckmann Fournier – Diretora da Divisão de Licitações.

NOTIFICAÇÃO DE HOMOLOGAÇÃO - PREFEITURA MUNICIPAL DE BAURU - Edital nº 176/2011 - Processo nº 27.403/2011 – Modalidade: Pregão Presencial nº 095/2011 – Sistema Registro de Preços – **Objeto:** Aquisição Estimada Anual de 20000 (Vinte Mil) Sacos de Cimento CP II 32 com 50 Kg - **Interessada:** Secretaria Municipal de Obras. Notificamos aos interessados no processo licitatório epigrafado que o julgamento e a classificação havidos foram devidamente **homologados** em **29/11/2011** pelo Secretário Municipal de Obras à empresa abaixo:

CIMENTO RIO DE PIRACICABA COMERCIO DE MATERIAIS PARA CONSTRUCAO LTDA
LOTE 01 - Item 1.1 – Saca de Cimento CP II – 32, de 50 kg, no valor unitário da saca de R\$ 17,48 - Marca Holcim.

Bauru, 30/11/11 – Érika Maria Beckmann Fournier – Diretora da Divisão de Licitações

NOTIFICAÇÃO DE HABILITAÇÃO - PREFEITURA MUNICIPAL DE BAURU - Edital nº 240/2011 Processo n.º 51.367/2011 – Modalidade: Convite nº 050/2011 - **Objeto:** Contratação de empresa especializada na realização de show pirotécnico, com o fornecimento de materiais, mão-

de-obra, equipamentos e tudo o mais que se fizer bom e necessário para a execução dos serviços - **Interessado:-** Secretaria Municipal do Desenvolvimento Econômico. Concedido o **prazo de 03(três) dias úteis**, nos termos do parágrafo 3º, do artigo 48, da Lei Federal n.º 8666/93 e subitem 8.1.2.2 do presente edital 240/11, para a empresa **KOALA COMÉRCIO DE FOGOS E ARTIGOS DE ÉPOCA LTDA - ME** apresentar o documento que ensejou a inabilitação, a mesma protocolou em 30/11/11, conforme anexo nos autos. A **Comissão Permanente de Licitações**, analisando o documento apresentado **decide HABILITAR** à empresa **KOALA COMÉRCIO DE FOGOS E ARTIGOS DE ÉPOCA LTDA-ME**. Abre-se prazo recursal de 02(dois) dias úteis nos termos do art. 109 da Lei Federal n.º 8666/93. Bauru, 30/11/11 – Érika Maria Beckmann Fournier – Diretora da Divisão de Licitações

AVISO DE RATIFICAÇÃO DE DISPENSA DE LICITAÇÃO - PREFEITURA MUNICIPAL DE BAURU - Processo Administrativo n.º 64.887/2011 – Modalidade: Inexigibilidade com fulcro no inciso XVI, do art. 24, da Lei Federal n.º 8666/93 - **Interessada:** Secretaria Municipal da Administração - **Objeto:** Prestação de Serviços de publicidade legal de todos os atos, pelo sistema “on-line” - **PROPONENTE:** **IMPrensa OFICIAL DO ESTADO S/A - IMESP. Ratificação: 25/11/2011**, pelo Prefeito Municipal. Bauru, 30/11/11 – Érika Maria Beckmann Fournier – Diretora da Divisão de Licitações

AVISO NOTIFICAÇÃO DE HOMOLOGAÇÃO/ADJUDICAÇÃO - ÓRGÃO: PREFEITURA MUNICIPAL DE BAURU - SECRETARIA MUNICIPAL DE SAÚDE
Processo: **31.463/2011 – Modalidade:** Carta Convite n.º SMS 044/2011 – **Objeto:** Contratação de empresa especializada para instalação de circuito de segurança e monitoramento 24hs com fornecimento de material e mão de obra. Aberto no dia: **09/11/2011 às 10 h**. Notificamos aos interessados no Processo licitatório epigrafado, que o julgamento e a classificação havido, foi devidamente **Homologado** pelo Sr. Secretário Municipal de Saúde em **29/11/2011** e seu objeto **Adjudicado** à empresa abaixo:
ZENARO & CIA LTDA.: Item 01 – Instalação e suporte de alarme de monitoramento à R\$ 2.853,00 – Totalizando R\$ 2.853,00; **Item 02** – Monitoramento de alarme 24 horas à R\$ 50,00 – Totalizando R\$ 600,00. Valor dos Itens Ganhos: R\$ 3.453,00.
Abre-se a contar desta data, prazo para eventuais Recursos, conforme Artigo 109 da Lei Federal n.º 8.666/93.
Bauru, 30/11/2011 – compras_saude@bauru.sp.gov.br
Sarita de Barros – Diretora da Divisão de Compras e Licitações – S.M.S.

AVISO NOTIFICAÇÃO DE HOMOLOGAÇÃO/ADJUDICAÇÃO - ÓRGÃO: PREFEITURA MUNICIPAL DE BAURU - SECRETARIA MUNICIPAL DE SAÚDE
Processo: **52.449/2011 – Modalidade:** Carta Convite n.º SMS 053/2011 – **Objeto:** Contratação de empresa especializada para prestação de serviço de reparos no câmbio; com fornecimento de peças e mão de obra para a realização de manutenção da viatura prefixo 551, **Kombi** do DSC/DVA. Aberto no dia: **17/11/2011 às 10 h**. Notificamos aos interessados no Processo licitatório epigrafado, que o julgamento e a classificação havido, foi devidamente **Homologado** pelo Sr. Secretário Municipal de Saúde em **29/11/2011** e seu objeto **Adjudicado** à empresa abaixo:
BAURU COMÉRCIO DE PEÇAS LTDA. - ME: Item 01 – serviço de reparos no câmbio; com fornecimento de peças e mão de obra para a realização de manutenção da viatura prefixo 551 à R\$ 1.840,00 – Totalizando R\$ 1.840,00. Valor dos Itens Ganhos: R\$ 1.840,00.
Abre-se a contar desta data, prazo para eventuais Recursos, conforme Artigo 109 da Lei Federal n.º 8.666/93.
Bauru, 30/11/2011 – compras_saude@bauru.sp.gov.br
Sarita de Barros – Diretora da Divisão de Compras e Licitações – S.M.S.

AVISO DE CLASSIFICAÇÃO - ÓRGÃO: PREFEITURA MUNICIPAL DE BAURU - SECRETARIA MUNICIPAL DE SAÚDE
Processo: **12.371/2011 – Modalidade:** Carta Convite n.º SMS 056/2011 – **Objeto:** Contratação de empresa especializada para prestação de serviços gráficos para a confecção e elaboração de pastas com bolsa colada para cursos e palestras no CEREST. Aberto no dia: **24/11/2011 às 10 h**. A Comissão Permanente de Licitação resolve **Classificar** a proposta de menor preço apresentada, ficando assim:
GRAFICA COELHO BAURU LTDA. - EPP: Item 01 – serviço de confecção de pasta com bolsa colada à R\$ 0,90 – Totalizando R\$ 4.500,00. Valor dos Itens Ganhos: R\$ 4.500,00.
Abre-se a contar desta data, prazo para eventuais Recursos, conforme Artigo 109 da Lei Federal n.º 8.666/93.
Bauru, 30/11/2011 – compras_saude@bauru.sp.gov.br
Sarita de Barros – Diretora da Divisão de Compras e Licitações – S.M.S.

AVISO DE CLASSIFICAÇÃO - ÓRGÃO: PREFEITURA MUNICIPAL DE BAURU - SECRETARIA MUNICIPAL DE SAÚDE
Processo: **48.662/2011 – Modalidade:** Carta Convite n.º SMS 051/2011 – **Objeto:** Contratação de empresa especializada para confecção e instalação de toldos com fornecimento de todo material necessário. Aberto dia **10/11/2011 às 10h**. A Comissão Permanente de Licitação resolve **Classificar** a proposta apresentada, ficando assim:
RONDON SARAIVA PINTO - ME: Item 01 – Confecção e instalação de toldo tipo túnel de 5,20x2,00 à R\$ 1.300,00 – totalizando R\$ 1.300,00; **Item 02** – Confecção e instalação de toldo tipo túnel de 6,20x1,80 à R\$ 1.418,00 – totalizando R\$ 1.418,00; **Item 03** – Confecção e instalação de toldo tipo móvel de 2,25x2,10 à R\$ 594,00 – totalizando R\$ 594,00; **Item 04** – Confecção e instalação de toldo tipo móvel de 1,45x1,50x1,10 à R\$ 688,00 – totalizando R\$ 688,00; **Item 05** – Confecção e instalação de toldo tipo móvel de 1,30x1,20x1,35 à R\$ 671,00 – totalizando R\$ 671,00. Valor total dos itens ganhos R\$ 4.671,00.
Abre-se a contar desta data, prazo para eventuais Recursos, conforme Artigo 109 da Lei Federal n.º 8.666/93.
Bauru, 30/11/2011 – compras_saude@bauru.sp.gov.br
Sarita de Barros – Diretora da Divisão de Compras e Licitações – S.M.S.

NOTIFICAÇÃO DE ABERTURA - ÓRGÃO: PREFEITURA MUNICIPAL DE BAURU - SECRETARIA MUNICIPAL DE SAÚDE
Processo: **58.683/2011 – Modalidade:** Carta Convite n.º SMS 058/2011 – **Objeto:** Aquisição de 02 (duas) baterias automotivas para a viatura 626 (Odontomóvel) da Secretaria Municipal de Saúde. A abertura dar-se-á no dia **09/12/2011 às 10h**. O Edital completo e informações poderão ser obtidos na Divisão de Compras e Licitações, Rua José Aiello n.º 3-30, fone (14) 3104-1463, ou pelo site www.bauru.sp.gov.br.
Bauru, 30/11/2011 – compras_saude@bauru.sp.gov.br
Sarita de Barros – Diretora da Divisão Compras e Licitações- S.M.S.

NOTIFICAÇÃO DE ABERTURA - ÓRGÃO: PREFEITURA MUNICIPAL DE BAURU SECRETARIA MUNICIPAL DE SAÚDE
Processo: **58.968/11 – Modalidade:** Pregão Eletrônico SMS n.º 89/11 – **Sistema de Registro de Preço n.º 45/11** – por meio da INTERNET – Tipo Menor Preço por Lote – **Objeto:** aquisição estimada anual de diversos materiais hospitalares e correlatos – padronizados para atendimento aos serviços de atenção básica, atendimento especializado e de urgência e emergência do Município. A Data do Recebimento das Propostas será até dia **14/12/2011 às 8h** - A abertura da Sessão dar-se-á no dia **14/12/2011 às 8h**. Início da Disputa de Preços dia **15/12/2011 às 8h** – Pregoeira: Evelyn Prado Rineri. O Edital completo e informações, poderão ser obtidos na Divisão de Compras e Licitações, Rua José Aiello n.º 3-30, fone (14) 3104-1463, ou pelo site www.bauru.sp.gov.br – Licitações Saúde ou www.licitacoes-e.com.br - **ID:400613**.
Divisão de Compras e Licitações, 30/11/2011 – compras_saude@bauru.sp.gov.br.
Sarita de Barros – Diretora da Divisão Compras e Licitações– S.M.S.

NOTIFICAÇÃO DE IMPUGNAÇÃO DE EDITAL - ÓRGÃO: PREFEITURA MUNICIPAL DE BAURU - SECRETARIA MUNICIPAL DE SAÚDE - Processo: 43.871/2011 – Modalidade: Pregão Presencial n.º SMS 12/2011 – **tipo Menor Preço Global – Objeto:** contratação de empresa especializada em **serviços de telefonia móvel (celular) e dados**, destinada a efetuar ligações externas (aparelhos e/ou PABX), comunicação entre seus funcionários, navegação a internet, e-mail entre outros serviços em rede IP com a cessão de aparelhos de telefone celular, smartphones e modems para estes, visando a redução de custos de ligação com telefonia móvel e acesso. **Abertura da Sessão** prevista para o dia **02/12/2011 às 9h**. **Assunto:** Impugnação do edital.
Impugnante: VIVO S/A.
Após análise o pregoeiro juntamente com sua equipe de apoio resolveram **ACATAR PARCIALMENTE** o pedido da empresa, **suspendendo a realização do certame** para alterações no edital. A Impugnação e a Decisão na íntegra encontram-se a disposição na Divisão de Compras e Licitações da Secretaria Municipal de Saúde.
Divisão de Compras e Licitações, 30/11/2011 – compras_saude@bauru.sp.gov.br
Cristiano Ricardo Zamboni – Pregoeiro - S.M.S.

NOTIFICAÇÃO DE ADJUDICAÇÃO / HOMOLOGAÇÃO - ÓRGÃO: PREFEITURA MUNICIPAL DE BAURU - SECRETARIA MUNICIPAL DE SAÚDE
Processo: **52.311/11 – Modalidade:** Pregão Eletrônico SMS n.º 83/11 - por meio da INTERNET – Tipo Menor Preço por Lote – **Objeto:** aquisição de componentes de informática e materiais elétricos para a Secretaria Municipal de Saúde. *Aberto no dia: 23/11/2011 às 09:00h*. Notificamos aos interessados no Processo licitatório epigrafado, que o julgamento e a classificação havidos, **foram adjudicados pelo pregoeiro em 28/11/2011 e devidamente Homologado pelo Sr. Secretário Municipal de Saúde em 28/11/2011**, à empresa abaixo:
REYNET CABEAMENTO ESTRUTURADO LTDA-ME: item 36 – KEYSTONE 8 VIAS, no valor unitário de: R\$ 5,70, totalizando: R\$ 1.054,50; **item 37** – CABO LAN CAT 5E - METROS, no valor unitário de: R\$ 1,14, totalizando: R\$ 5.215,50; **item 38** – RACK 12US DE PAREDE, no valor unitário de: R\$ 422,46, totalizando: R\$ 422,46; **item 39** – GUIA DE CABO 2U, no valor unitário de: R\$ 24,00, totalizando: R\$ 168,00; **item 40** – TAMPA P/ 2 KEYTONES C/ SUPORTE FZ 3/4”, no valor unitário de: R\$ 2,48, totalizando: R\$ 119,04; **item 41** – CONECTOR DE REDE CATEGORIA RJ45, no valor unitário de: R\$ 0,47, totalizando: R\$ 70,50. **item 42** – VOICE PANEL 50 , no valor unitário de: R\$ 400,00, totalizando: R\$ 400,00; **item 43** – PATCH PANEL 24 PORTAS, no valor unitário de: R\$ 215,00, totalizando: R\$ 860,00. **item 44** – PATCH CORD CAT 5E E 1,5M - COR AMARELO, no valor unitário de: R\$ 6,80, totalizando: R\$ 340,00; **item 45** – PATCH CORD CAT 5E E 1,5M - COR AZUL, no valor unitário de: R\$ 7,00, totalizando: R\$ 350,00. **Total dos itens ganhos pela empresa: R\$ 9.000,00**.
Bauru - Divisão de Compras e Licitações, 30/11/2011 compras_saude@bauru.sp.gov.br
Sarita de Barros – Diretora da Divisão de Compras e Licitações – S.M.S.

Seção IV

Autarquias e Empresa Pública

DAE

Departamento de Água e Esgoto

André Luiz Andreoli
Presidente

E-MAIL DOS DIVERSOS SETORES DO DAE

presidente@daebauru.com.br
planejamento@daebauru.com.br
juridico@daebauru.com.br
financeiro@daebauru.com.br
administrativo@daebauru.com.br
tecnica@daebauru.com.br
producao@daebauru.com.br
imprensa@daebauru.com.br
cpd@daebauru.com.br
compras@daebauru.com.br
rh@daebauru.com.br
geo@daebauru.com.br
gabinete@daebauru.com.br
dao@daebauru.com.br
corregedoria@daebauru.com.br

PORTARIAS DA PRESIDÊNCIA:**Portaria nº 534/2011-DAE:**

EXONERANDO A PEDIDO o Sr. DAVIDSON ROMANO MENDES, portador do R.G. 26821427X, do cargo em Comissão de Diretor do Serviço de Geoprocessamento, a partir do dia 22 de novembro de 2011, de acordo com Processo nº 9935/2011-DAE.
Bauru, 24 de novembro de 2011.

Portaria nº 536/2011-DAE:

NOMEANDO o servidor Sr. JOSE ARNALDO DOS SANTOS, R.G. Nº 15.760.099, Desenhista Técnico I, para o cargo em Comissão de Diretor do Serviço de Geoprocessamento, referência 23, grau A, a partir do dia 22 de novembro de 2011, com todos os direitos e deveres inerentes ao cargo.
Bauru, 24 de novembro de 2011.

Portaria nº 539/2011-DAE:

TORNANDO SEM EFEITO a Portaria nº. 244/2006-DAE, de 24/05/2006, que suspendeu por 10 (dez) dias o servidor Sr. HAROLDO PADOVAN DO AMARAL, R.G. Nº 3168475, Agente de Administração, e que determinou também a indenização do patrimônio público, conforme Processo nº. 12.733/2004, excluindo-se, ainda, as anotações do prontuário do mesmo.
Bauru, 29 de novembro de 2011.

**CONCURSO PÚBLICO 2011 - DAE
COZINHEIRO I
CLASSIFICAÇÃO FINAL**

De acordo com Capítulo VII – DA PONTUAÇÃO FINAL e atendido o disposto no Capítulo VIII – DOS CRITÉRIOS DE DESEMPATE E DA CLASSIFICAÇÃO FINAL, subitens 1. e 1.1 do Edital 007/2011, a Comissão de Concurso Público do Departamento de Água e Esgoto de Bauru informa a Classificação Final:

Insc/Nome/RG	P1	P2	NotaFinal	Class. Final
9139688 PAULO ALVES DE ALMEIDA 345307239	48,5	38,0	86,5	1º
9139768 LUANA MORENA VAZ ROSA 3790222	45,5	34,5	80,0	2º
9139591 IZABEL FERREIRA DE PADUA 5858127	40,0	38,0	78,0	3º
9139643 CATIA R DOS SANTOS 28987010	40,5	36,0	76,5	4º
9139713 MARIA AP DOS REIS 29836072	38,0	37,5	75,5	5º
9139503 MARCOS NEVES CUNHA 320445987	37,0	36,0	73,0	6º
9139467 HERCÍLIA FÁTIMA GRANDE 13548361	36,0	36,5	72,5	7º
9139610 ANDRE LUIZ VICENTE 532562925	41,0	31,0	72,0	8º
9139471 ELOISA PEREIRA LAURIS 109694053	37,0	29,5	66,5	9º
9139664 MICHEL DA SILVA TAVARES 408386198	39,0	27,5	66,5	10º
9139587 CLAUDIO AUGUSTO BONFIM 13501252	35,5	30,5	66,0	11º
9139557 MARIA AP RODRIGHERO 267690368	32,0	29,5	61,5	12º
9139637 MARILEI FERREIRA DA SILVA 7320583	33,0	23,0	56,0	13º
9139461 CLAUDIA BUENO DA SILVA 356976099	30,0	25,0	55,0	14º
9139742 OSMARINA L G SILVA 7597535	30,0	20,0	50,0	15º

Bauru, 30 de novembro de 2011.
A COMISSÃO

**CONCURSO PÚBLICO 2011 - DAE
TORNEIRO MECÂNICO I
CLASSIFICAÇÃO FINAL**

De acordo com Capítulo VII – DA PONTUAÇÃO FINAL e atendido o disposto no Capítulo VIII – DOS CRITÉRIOS DE DESEMPATE E DA CLASSIFICAÇÃO FINAL, subitens 1. e 1.1 do Edital 008/2011, a Comissão de Concurso Público do Departamento de Água e Esgoto de Bauru informa a Classificação Final:

Insc/Nome/RG	P1	P2	NotaFinal	Class. Final
9139387 JOSÉ EDUARDO P RODOKAS 400200891	46,0	32,5	78,5	1º
9139616 FERNANDO H ORESTES 446920800	43,5	26,75	70,25	2º
9139450 GUSTAVO ANTÔNIO ARAÚJO 401264750	35,0	22,0	57,0	3º

Bauru, 30 de novembro de 2011.
A COMISSÃO

**EXTRATO DE CONTRATOS - DAE
PUBLICAÇÃO PARA FINS DA LEI FEDERAL N.º 8.666/93.**

Contrato nº 082/2011- DAE

Processo Administrativo nº 4819/2011 – DAE

Pregão Eletrônico nº 067/2011-DAE

Contratante: Departamento de Água e Esgoto de Bauru.

Contratada: Araguaia Comercial de Ferro e Aço Ltda.

Objeto: Aquisição de 628 unidades de Cantoneira de ferro formato em “L”, com as seguintes dimensões: 1 1/2” x 1/8”, em barras com 06 metros cada. Marca: Votoraçó

Nota de Empenho Global nº 2810, datada de 11 de novembro de 2011.

Valor do Contrato: R\$ 17.546,32 (Dezesseis mil, quinhentos e quarenta e seis reais e trinta e dois centavos).

Assinatura: 11/11/2011.

Vigência do Contrato: 04 (quatro) meses, podendo ser prorrogado nos termos do Artigo 57 da Lei Federal nº 8.666/93 e ulteriores alterações.

Contrato nº 083/2011- DAE

Processo Administrativo nº 5095/2011 – DAE

Pregão Eletrônico nº 069R/2011-DAE

Contratante: Departamento de Água e Esgoto de Bauru.

Contratada: Wagner Menezes Silva - EPP.

Objeto: Aquisição de 04 unidades de Transformador Trifásico (novo) para padrão de entrada em média tensão (13,8kV), Potência: 300 kVA; Atender Normas: NBR 5440/1999, NBR-5356-1/2007, NBR-5356-2/2007, NBR-5356-3/2007, NBR- 5356-4/2007 e NBR-5356-5/2007. Marca: Alge. Demais especificações técnicas previstas na Cláusula Primeira do Contrato nº 083/2011-DAE.

Nota de Empenho Global nº 2829, de 18 de novembro de 2011.

Valor do Contrato: R\$ 56.998,00 (Cinquenta e seis mil, novecentos e noventa e oito reais),

Assinatura: 18/11/2011.

Vigência do Contrato: 12 (doze) meses, podendo ser prorrogado nos termos do Artigo 57 da Lei Federal nº 8.666/93 e ulteriores alterações.

2º Termo de Aditamento ao Contrato n.º 023/2011-DAE

Processo Administrativo nº 10910/2010 – DAE

Pregão Eletrônico nº 014/2011-DAE

Contratante: Departamento de Água e Esgoto de Bauru.

Contratada: Dinâmica Fábrica de Reservatórios e Equipamentos Ltda. EPP.

Objeto: A alteração do prazo de vigência previsto no 1º Termo de Aditamento ao Contrato nº 023/2011, prorrogando-o por mais 30 (trinta) dias, a partir de 05/11/2011, com seu termo final aos 05/12/2011, nos termos do artigo 57, §1º, II da Lei n.º 8.666/93 e ulteriores alterações.

Assinatura: 04/11/2011.

PUBLICAÇÃO PARA OS FINS DA LEI FEDERAL N.º 8.666/93

Processo Administrativo nº 8.857/2011 - DAE

Em cumprimento ao disposto no art. 26 da Lei Federal n.º 8.666/93 e ulteriores alterações, notificamos os interessados que o Departamento de Água e Esgoto de Bauru formalizará a contratação da empresa: **Imprensa Oficial do Estado S A IMESP**, para prestação de Serviços de Publicidade legal dos atos de interesse do DAE.

Valor Unitário: R\$ 92,19 (Noventa e dois reais e dezenove centavos).

Base legal: Art. 25, “caput”, da Lei Federal nº 8.666/93 e ulteriores alterações.

Processo Administrativo nº 8.127/2011 - DAE

Em cumprimento ao disposto no art. 26 da Lei Federal n.º 8.666/93 e ulteriores alterações, notificamos os interessados que o Departamento de Água e Esgoto de Bauru formalizará a contratação da empresa: **Ebara Indústrias Mecânicas e Comércio Ltda.**, para manutenção de 01 (um) conjunto motobomba marca EBARA, modelo 1012-6, motor M10, 150 HP, trifásico 440V, fabricação C091257, que se encontrava instalado no Poço Roosevelt II do DAE.

Valor Total: R\$ 13.863,28 (Treze mil, oitocentos e sessenta e três reais e vinte e oito centavos).

Base legal: Art. 25, Inciso I da Lei Federal nº 8.666/93 e ulteriores alterações.

EMDURB - Empresa Municipal de Desenvolvimento Urbano e Rural

Antonio Mondelli Júnior Presidente

Empresa Municipal de Desenvolvimento Urbano e Rural de Bauru
Pça João Paulo II, s/n.º - Terminal Rodoviário
http://www.emdurb.com.br
Pabx : (14) 3233 9000

administracao@emdurb.com.br
sistemaviario@emdurb.com.br

presidencia@emdurb.com.br
limpezapublica@emdurb.com.br

A Primeira Junta Administrativa de Recursos de Infrações do Município de Bauru/SP COMUNICA, que os recursos administrativos abaixo discriminados, obtiveram os seguintes resultados, em reuniões realizadas no período de 16/11/2011 a 30/11/2011:

DEFERIDOS

021089/2011	021125/2011	021183/2011	021197/2011
021233/2011	021253/2011	021255/2011	021256/2011
021258/2011	021262/2011	021265/2011	021270/2011
021271/2011	021288/2011		

INDEFERIDOS

000057/2011	021161/2011	021235/2011	021254/2011
021257/2011	021263/2011	021267/2011	021269/2011
021272/2011	021275/2011	021278/2011	021279/2011
021282/2011	021299/2011	021302/2011	

Bauru, 30 de novembro de 2011
Presidente 1ª JARI

**SETOR DE NECRÓPOLES E FUNERÁRIA
CONVOCAÇÃO**

Convocamos possíveis herdeiros do Sr. **Antonio Leonardo de Araújo (falecido)** do jazigo localizado no Cemitério **SÃO BENEDITO** à Rua 03, Quadra 06, Linha 1ª, Esquerda 18, a se manifestarem sobre o mesmo.

Favor comparecer à Av. Rodrigues Alves, Q. 19, no prazo máximo de 30 (trinta) dias, a contar da data desta publicação, sob pena de retomada do jazigo pelo Poder Público e demais providências.

Bauru, 17 de Novembro de 2.011.
Rubens Sergio Trentini Duque
Diretor de Limpeza Pública

**PROCESSO SELETIVO 07/2011
AJUDANTE GERAL - MASCULINO**

A Comissão divulga a relação dos aprovados na prova objetiva, a pontuação obtida e a classificação.

Informa ainda que a prova prática será realizada no dia 04/12/2011, no Sambódromo de Bauru, com início às 08:00 horas.

Os candidatos deverão comparecer com meia hora (30 minutos) de antecedência para identificação e preparação para a realização da prova. Não será aplicada a prova para os candidatos que chegarem após o horário marcado.

A ordem para realização da prova será por ordem de chegada, portanto os candidatos deverão primeiramente se identificar junto aos fiscais, em posse de documento de identidade com foto e comprovante de inscrição.

CLAS.	Nº INSC.	NOME DO CANDIDATO	PONTOS
1	72	JAILTON DA SILVA HELENO	39
2	80	MARCELO ROCHA DE OLIVEIRA	39
3	112	ALJOMAR SILVESTRE DA SILVA	38
4	55	LUIZ RICARDO LAUREANO	38
5	75	EDUARDO MASSANOBU MIASHIRO	36
6	107	GUILHERME NONATO DOS SANTOS	36
7	51	APARECIDO ROQUE DOS SANTOS	35
8	86	JOSE ANTONIO EUGENIO	35
9	109	ONOFRE BARBOZA DOS SANTOS	35
10	2	OSVALDO DE SOUZA TOLEDO	35
11	14	APARECIDO TABA	33
12	17	CARLOS ADÃO VAZ	33
13	101	GUILHERME DUARTE BATISTA	33
14	35	ALEXSANDRO OLIVEIRA DE SOUZA	31
15	98	APARECIDO DONIZETI DO NASCIMENTO	31
16	45	EDILSO XAVIER	31
17	53	ELCIO LIPI MARIANO	31

18	60	HOBBIN WESLEY DA SILVA	31
19	32	MARCO ANTONIO PEREIRA	31
20	105	RODOLFO ARANTES F. DOS SANTOS	31
21	121	DANIEL AP. TIMOTEO FERREIRA	30
22	125	CELINO DANIEL	29
23	10	RICHARD DE SOUZA LAZARO	29
24	88	VALDIR BUENO DANTAS	29
25	65	CLEBER RENATO PIRES	28
26	78	HENRIQUE FERREIRA LIMA ROSA	28
27	90	JEFFERSON BARBOSA JULIAO	28
28	87	MECZYSLOVAS VICENTE ZELNYS	28
29	58	PAULO EDUARDO DA COSTA	28
30	95	RUBENS GERALDO DA SILVA	28
31	3	CLAUDEMIR ALDA	27
32	82	EDILSON ASCENCIO RODRIGUES	27
33	16	EDMAR ROMANATO	27
34	108	LEANDRO NARCIZO BARBOSA	27
35	38	LUDSON XAVIER DO NASCIMENTO	27
36	110	MARCIO LIPI MARIANO	27
37	64	RAUL DE CARVALHO JUNIOR	27
38	103	VANDERLEI MARQUI FERRAZ	27
39	57	DANILO MATTARUCCO RODRIGUES	26
40	120	VANDERLEY APARECIDO DE SOUZA	26
41	25	WAGNER DA SILVA ANDRE	26
42	27	ADRIANO LEITE DO NASCIMENTO	25
43	52	AILTON GOMES JERONIMO	25
44	94	MARIVALDO SOARES DOS SANTOS	25
45	124	ALEXANDRE OLIVEIRA FERREIRA	24
46	21	CLAUDIO JOSE ANDRE DOS SANTOS	24
47	28	MARCELO DA SILVA	24
48	106	IVALDO BATISTA	24
49	26	RODNEY FERREIRA DOS SANTOS	24
50	92	ANDERSON LUIZ BARBOSA DIORIO	23
51	91	LUIS ANTONIO LAURINDO DA SILVA	23
52	39	ANDRE ROSA JOSE	22
53	12	DANIEL PEREIRA DO VALLE	21
54	66	EDSON OLIMPIO VIEIRA	21
55	100	FERNANDO APARECIDO SARAIVA	21
56	62	GABRIEL FERNANDES JUSTINO	21
57	43	LUIS EUCLIDES DE SOUZA FERREIRA	21
58	74	CLEBERSON BUENO TEIXEIRA	20
59	61	CRISTIANO DE PAULO	20
60	30	LUIZ GUSTAVO DOS SANTOS	20
61	6	PAULO ROBERTO DA SILVA	20
62	24	PAULO VENTURA DA SILVA	20
63	1	PEDRO HENRIQUE MAIA	20
64	115	ROBERTO SILVANO GAVIOLI	20

Bauru, 01 de dezembro de 2011
Antonio Mondelli Junior
Presidente da EMDURB

**PROCESSO SELETIVO 08/2011
OPERADOR DE MOTOSSERRA**

A Comissão divulga a relação dos aprovados na prova objetiva, a pontuação obtida e a classificação.

Informa ainda que a prova prática será realizada no dia 04/12/2011, no Aterro Sanitário Municipal de Bauru, com saída programada para às 07:30 horas do pátio da coleta de lixo da EMDURB. Para aqueles candidatos que optarem por se deslocar com veículo próprio segue o endereço: Rodovia Marechal Rondon, km 353 + 500 mts.

Os candidatos deverão comparecer com meia hora (30 minutos) de antecedência para identificação e preparação para a realização da prova. Não será aplicada a prova para os candidatos que chegarem após o horário marcado.

A Comissão informa ainda que a publicação do Gabarito, no dia 22/11/2011, no Diário Oficial do Município, teve uma resposta informada incorretamente. Devido a este fato foi atribuído a todos os candidatos o ponto da questão 39, onde o correto era alternativa A.

CLAS.	Nº INSC.	NOME DO CANDIDATO	PONTOS
1	2	FLORIANO BEZERRA	29
2	3	ADRIANO SIMPLICIO DA SILVA	23

Bauru, 01 de dezembro de 2011
Antonio Mondelli Junior
Presidente da EMDURB

AVISO DE ABERTURA DE LICITAÇÃO PREGÃO PRESENCIAL Nº 009/2011

A Empresa Municipal de Desenvolvimento Urbano e Rural de Bauru - EMDURB torna público e para conhecimento dos interessados que fará licitação na modalidade PREGÃO PRESENCIAL Nº 009/11 - Processo nº 3536/11, regime menor preço. Abertura da sessão em **21/12/2011 às 09 hs**, na Praça João Paulo II s/nº, Jd. Santana - Bauru - SP, sala de Reuniões da EMDURB, quando se dará recebimento e abertura das propostas **para Contratação de empresa especializada para retirada, transporte, descontaminação (tratamento) e disposição ambientalmente adequada dos Resíduos de Serviço de Saúde (RSS), dos grupos "A", "B" e "E", gerados nas Unidades de Saúde, Secretarias da Prefeitura Municipal de**

Bauru, que encontram-se detalhadamente descritos e especificados no **ANEXO I** deste Edital. O edital está disponível no site: www.emdurb.com.br, licitações e na EMDURB, Praça João Paulo II s/nº, Jd. Santana - Bauru - SP, piso superior, setor de compras das 8h às 12h e das 13h às 17hs, informações sobre o edital: martasouza@emdurb.com.br, ou pelo Fone (014) 3233-9040. Bauru, 01 de Dezembro de 2011. Comissão de Licitação

AVISO DE ABERTURA DE LICITAÇÃO PREGÃO PRESENCIAL Nº 030/2011

A Empresa Municipal de Desenvolvimento Urbano e Rural de Bauru – EMDURB torna público e para conhecimento dos interessados que fará licitação na modalidade PREGÃO PARA REGISTRO DE PREÇOS Nº 030/11 – Processo nº 6482/11, regime menor preço. Abertura da sessão em **14/12/2011 às 09 hs**, na Praça João Paulo II s/nº, Jd. Santana – Bauru – SP, sala de Reuniões da EMDURB, quando se dará recebimento e abertura das propostas para **AQUISIÇÃO DE BARRAS DE FERRO 5/16 E BARRAS DE FERRO 4,2 MM**, que encontram-se detalhadamente descritos e especificados no **ANEXO I** deste Edital. O edital está disponível no site: www.emdurb.com.br, licitações e na EMDURB, Praça João Paulo II s/nº, Jd. Santana - Bauru - SP, piso superior, setor de compras das 8h às 12h e das 13h às 17hs, informações sobre o edital: martasouza@emdurb.com.br, ou pelo Fone (014) 3233-9040. Bauru, 01 de Dezembro de 2011. Comissão de Licitação

ERRATA DE PUBLICAÇÃO

Onde se lê:

NOTIFICAÇÃO DE CLASSIFICAÇÃO E HABILITAÇÃO

Processo nº 6523/11 - Pregão Registro de Preços nº 032/11 ...

Leia-se:

NOTIFICAÇÃO DE CLASSIFICAÇÃO E HABILITAÇÃO

Processo nº 6523/11 - Pregão Registro de Preços nº 032/11

Notificamos aos interessados no processo em epígrafe que após abertura dos envelopes nº 01 □ Propostas de Preços □ das empresas Indústria e Comércio de Produtos de Limpeza Macatuba Ltda Me, LSV Indústria e Comércio Ltda EPP e ALTOLIN Indústria e Comércio de Produtos de Limpeza Ltda EPP, o qual foram selecionadas para a etapa de lances restando a seguinte classificação: Item 01 para empresa Altolin Indústria e Comércio de Produtos de Limpeza LTDA EPP; Itens 02 e 03 para empresa LSV Indústria e Comércio LTDA EPP e o Item 04 para empresa Indústria e Comércio de Produtos de Limpeza Macatuba LTDA ME. Dando prosseguimento foram abertos os envelopes de nº 02 □ Documentos de Habilitação □, após conferência, o pregoeiro decidiu HABILITÁ-LAS e DECLARÁ-LAS vencedoras dos itens. Perguntado aos representantes a intenção de interposição de recursos quanto à classificação e habilitação previsto na Lei 10.520/02, sendo a resposta negativa. O pregoeiro decidiu ADJUDICAR os referidos itens aos seus vencedores.

Objeto: Eventual aquisição de: 01-2.400-Litros-CLORO LÍQUIDO a base de hipoclorito de sódio, dosagem/concentração de 10% a 12% p/p de cloro ativo, embalagem de 05 litros, rótulo com o nº do lote, data de fabricação, data de validade, fórmula e procedência; Registro na ANVISA/MS. Em embalagens de 05 e de 20 litros. 02-2.400-Litros-DESINFETANTE, limpador neutro, desodorizante, com ação bactericida, fungicida e viruscida, teor de ativos entre 2,5% e 5,5%, com PH de 6 a 10,5, densidade entre 0,990 - 1,10 g/cm3 e viscosidade de 3,0 □ 6,0 cps; Registro na ANVISA/MS. Embalagem lacradas de 05 e de 20 litros. 03-2.000-Litros-DETERGENTE NEUTRO □ uso geral, altamente concentrado, sintético e biodegradável, com teor de ativos de 8,0% a 21,0%, com PH de 6,5 a 11,5, viscosidade de 800 □ 1400 cps; Registro na ANVISA/MS. Prazo de validade não inferior a 90 dias da data da entrega. Embalagem de 05 e de 20 litros. 04-2.000-Litros-SABONETE LÍQUIDO, para limpeza das mãos, concentrado e perfumado, com PH de 7,0 a 10,0, com teor de ativos de 4,6% a 8%, viscosidade de 3.000 □ 5.000 cps; Registro na ANVISA/MS. Prazo de validade não inferior a 90 dias da data da entrega. Embalagem de 05 e de 20 litros. Previsão para 12 (doze) meses.

Valores unitários: 01- R\$ 1,56, totalizando R\$ 3.744,00; 02- R\$ 1,67, totalizando R\$ 4.008,00; 03- R\$ 1,67, totalizando R\$ 3.340,00; 04- R\$ 2,14, totalizando R\$ 4.280,00.

Condições de Pagamento: 30 (trinta) dias da entrega.

Bauru, 01 de Dezembro de 2011.

Comissão de Licitação

ERRATA DE PUBLICAÇÃO

Onde se lê:

NOTIFICAÇÃO DE ADJUDICAÇÃO E HOMOLOGAÇÃO

Processo nº 6523/11 - Pregão Registro de Preços nº 032/11....

Leia-se:

NOTIFICAÇÃO DE ADJUDICAÇÃO E HOMOLOGAÇÃO

Processo nº 6523/11 - Pregão Registro de Preços nº 032/11

Notificamos aos interessados no processo em epígrafe que o julgamento e a classificação havidos, foram devidamente homologados pelo Presidente da EMDURB e seu objeto adjudicado o Item 01 para empresa ALTOLIN INDUSTRIA E COMÉRCIO DE PRODUTOS DE LIMPEZA LTDA EPP; Itens 02 e 03 para empresa LSV INDUSTRIA E COMÉRCIO LTDA EPP e o Item 04 para empresa INDUSTRIA E COMÉRCIO DE PRODUTOS DE LIMPEZA MACATUBA LTDA ME.

Objeto: Eventual aquisição de: 01- 2.400 Litros CLORO LÍQUIDO a base de hipoclorito de sódio, dosagem/concentração de 10% a 12% p/p de cloro ativo, embalagem de 05 litros, rótulo com o nº do lote, data de fabricação, data de validade, fórmula e procedência; Registro na ANVISA/MS. Em embalagens de 05 e de 20 litros. 02- 2.400 Litros DESINFETANTE, limpador neutro, desodorizante, com ação bactericida, fungicida e viruscida, teor de ativos entre 2,5% e 5,5%, com PH de 6 a 10,5, densidade entre 0,990 - 1,10 g/cm3 e viscosidade de 3,0 □ 6,0 cps; Registro na ANVISA/MS. Embalagem lacradas de 05 e de 20 litros. 03- 2.000 Litros DETERGENTE NEUTRO □ uso geral, altamente concentrado, sintético e biodegradável, com teor de ativos de 8,0% a 21,0%, com PH de 6,5 a 11,5, viscosidade de 800 □ 1400 cps; Registro na ANVISA/MS. Prazo de validade não inferior a 90 dias da data da entrega. Embalagem de 05 e de 20 litros. 04- 2.000 Litros SABONETE LÍQUIDO, para limpeza das mãos, concentrado e perfumado, com PH de 7,0 a 10,0, com teor de ativos de 4,6% a 8%, viscosidade de 3.000 □ 5.000 cps; Registro na ANVISA/MS. Prazo de validade não inferior a 90 dias da data da entrega. Embalagem de 05 e de 20 litros. Previsão para 12 (doze) meses.

Valores unitários: 01- R\$ 1,56, totalizando R\$ 3.744,00; 02- R\$ 1,67, totalizando R\$ 4.008,00; 03- R\$ 1,67, totalizando R\$ 3.340,00; 04- R\$ 2,14, totalizando R\$ 4.280,00.

Condições de Pagamento: 30 (trinta) dias da entrega.

Bauru, 01 de Dezembro de 2011.

Presidente da EMDURB.

EXTRATO DE AUTORIZAÇÃO DE COMPRAS Nº 033827

Processo nº 6997/10 - Pregão para Registro de Preços nº 026/10

Contratante: EMDURB – Contratada: C R DOS SANTOS BORRACHARIA EPP.

Objeto: 003 m.o. Serviço de socorro – caminhões; 001 M.O. Serviço de Socorro – veículos agrícolas; 001 M.O. Consertos e reparos – caminhões; 004 M.O. Balanceamento – veículos leves; 001 M.O. Troca de bico – caminhões; 009 M.O. Montagem/Desmontagem – veículos leves; 004 M.O. Montagem/Desmontagem – veículos agrícolas; 12 M.O. Montagem/Desmontagem – Caminhões.

Valor Total: R\$ 575,00

Condições de Pagamento: 10º (décimo) dia útil subsequente a prestação de serviço.

Assinatura: 24/11/11

Bauru, 01 de Dezembro de 2011.

Presidente da EMDURB.

EXTRATO DE AUTORIZAÇÃO DE COMPRAS Nº 033834

Processo nº 3436/11 - Inexigibilidade

Contratante: EMDURB. Contratada: EMPRESAS REUNIDAS PAULISTA DE TRANSPORTES LTDA.

Objeto: 162 un. Vale transporte de linhas intermunicipais suburbanos aos funcionários da EMDURB entre as cidades de Bauru-Piratinga.

Valor Total: R\$ 421,20

Assinatura: 25/11/11

Bauru, 01 de Dezembro de 2011.

Presidente da EMDURB

EXTRATO DE AUTORIZAÇÃO DE COMPRAS Nº 033835

Processo nº 2130/11 - Inexigibilidade

Contratante: EMDURB. Contratadas: TRANSURB – ASSOCIAÇÃO DAS EMPRESAS DE TRANSPORTES COLETIVO URBANO DE PASSAGEIROS DE BAURU SP.

Objeto: 10.317 un. Vale transportes das linhas municipais urbanas, para atender os funcionários da EMDURB.

Valor Total: R\$ 23.213,25

Assinatura: 25/11/11

Bauru, 01 de Dezembro de 2011.

Presidente da EMDURB

EXTRATO DE AUTORIZAÇÃO DE COMPRAS Nº 033840

Processo nº 7549/10 Pregão para Registro de Preços nº 031/10

Contratante: EMDURB. Contratada: SY YUHARA ME.

Objeto: 015 kg. Soda cáustica em escamas.

Valor Total: R\$ 72,90

Condições de Pagamento: 30 dias da entrega.

Assinatura: 28/11/11

Bauru, 01 de Dezembro de 2011.

Presidente da EMDURB.

EXTRATO DE AUTORIZAÇÃO DE COMPRAS Nº 033844

Processo nº 2130/11 - Inexigibilidade

Contratante: EMDURB. Contratadas: TRANSURB – ASSOCIAÇÃO DAS EMPRESAS DE TRANSPORTES COLETIVO URBANO DE PASSAGEIROS DE BAURU SP.

Objeto: 1.922 un. Vale transportes das linhas municipais urbanas, para atender os funcionários da EMDURB.

Valor unitário: R\$ 2,25

Valor Total: R\$ 4.324,50

Assinatura: 28/11/11

Bauru, 01 de Dezembro de 2011.

Presidente da EMDURB

EXTRATO DE AUTORIZAÇÃO DE COMPRAS Nº 033836

Processo nº 3436/11 - Inexigibilidade

Contratante: EMDURB. Contratada: EXPRESSO DE PRATA LTDA.

Objeto: 364 un. Vale transporte de linhas intermunicipais suburbanos aos funcionários da EMDURB entre as cidades de Bauru-Duartina.

Valor Total: R\$ 1.929,20

Assinatura: 25/11/11

Bauru, 01 de Dezembro de 2011.

Presidente da EMDURB

EXTRATO DE AUTORIZAÇÃO DE COMPRAS Nº 033837

Processo nº 3436/11 - Inexigibilidade

Contratante: EMDURB. Contratada: EMPRESAS REUNIDAS PAULISTA DE TRANSPORTES LTDA.

Objeto: 044 un. Vale transporte de linhas intermunicipais suburbanos aos funcionários da EMDURB entre as cidades de Bauru-Pederneiras.

Valor Total: R\$ 189,20

Assinatura: 25/11/11

Bauru, 01 de Dezembro de 2011.

Presidente da EMDURB

EXTRATO DE AUTORIZAÇÃO DE COMPRAS Nº 033842

Processo nº 3436/11 - Inexigibilidade

Contratante: EMDURB. Contratada: EMPRESAS REUNIDAS PAULISTA DE TRANSPORTES LTDA.

Objeto: 098 un. Vale transporte de linhas intermunicipais suburbanos aos funcionários da EMDURB entre as cidades de Bauru-Piratinga.

Valor Total: R\$ 254,80

Assinatura: 28/11/11

Bauru, 01 de Dezembro de 2011.

Presidente da EMDURB

FUNPREV - Fundação de Previdência dos Servidores Públicos Municipais Efetivos de Bauru

Vanderlei Aparecido Tomiati

Presidente

www.funprevbauru.com.br

Criada pela Lei 4830b de 17 de maio de 2002, tem como objetivo gerir Regime de Previdência Social dos Servidores Públicos Municipais Efetivos de Bauru da Administração Direta Autarquia Fundacional e da Câmara e os recursos Previdenciários.

HORÁRIOS E LOCAL DE ATENDIMENTO

Rua Rio Branco, nº 19-31, Vila América, CEP 17040-037
Segunda à Sexta das 8h às 12h e das 13h às 17h.

TELEFONES

Administrativo – 3223-7071
Previdenciário – 3227-1444
Benefícios – 3223-7719
Financeiro e Contabilidade 3223-7000
Jurídico e CPD – 3223-7901
Presidente e Imprensa – 3223-6433

EMAILS

-presidente@funprevbauru.com.br
-dirfinan@funprevbauru.com.br
-dirprev@funprevbauru.com.br
-juridico@funprevbauru.com.br
-diradm@funprevbauru.com.br
-cpd@funprevbauru.com.br
-conselho@funprevbauru.com.br
-folpag@funprevbauru.com.br
-servsocial@funprevbauru.com.br
-economista1@funprevbauru.com.br
-contabilidade@funprevbauru.com.br
-beneficios@funprevbauru.com.br

OUVIDORIA

-ouvidoria@funprevbauru.com.br

Canal condutor de opiniões, reclamações e denúncias, garantindo o princípio da ética, da eficiência e da transparência.

RECADASTRAMENTO ANUAL DOS APOSENTADOS E PENSIONISTAS DA FUNPREV EXERCÍCIO 2011

Os aposentados e pensionistas que recebem seus proventos pela FUNPREV, deverão dirigir-se à sede da Fundação no período de **08/11/2011 a 09/12/2011**, na **Rua Rio Branco 19-31 - Altos da Cidade, no horário das 8h00 às 12h00 e das 13h00 às 17h00**, de segunda a sexta-feira, a fim de atualização dos dados cadastrais.

DOCUMENTOS NECESSÁRIOS PARA O RECADASTRAMENTO:

- RG/CPF/Comprovante de residência atualizado.

- Dependentes menores de 21 anos: RG/CPF/Certidão de nascimento.

OBS: Cabe-nos destacar que, o não comparecimento ao recadastramento anual em epígrafe, implicará na suspensão dos benefícios: Proventos (Pagamento) e Vale-compra;

O aposentado e pensionista que por motivo de doença ou invalidez, esteja “acamado” e não possua condições de locomover-se, deverá comunicar a FUNPREV pelo telefone (14) 3223-7901- Ramal 23 “Serviço Social” e nós iremos até o local.

SERVICO SOCIAL

PORTARIA DA PRESIDÊNCIA

PORTARIA Nº 214/2011

APOSENTA voluntariamente, a partir de 01 de dezembro de 2011, a Sra. Onice Marques Gimenez, portadora do RG nº 16.159.730 SSP/SP e CPF/MF nº 120.259.558-80, servidora da Prefeitura Municipal de Bauru, no cargo efetivo de Auxiliar em Meio Ambiente – Ajudante Geral, padrão C-20, com proventos proporcionais, conforme procedimento administrativo nº 2405/2011, uma vez atendidas às condições estabelecidas no artigo 40, § 1º incisos III, alínea “b” da Constituição Federal c/c art. 92-B incisos I, II e III da Lei Municipal nº 4830/2002 com a redação dada pela Lei Municipal nº. 5397/2006.
Bauru, 30 de novembro de 2011.

PORTARIA Nº 215/2011

APOSENTA voluntariamente, a partir de 01 de dezembro de 2011, a Sra. Marlene dos Santos Rocha, portadora do RG nº 10.346.921-7 SSP/SP e CPF/MF nº 959.244.778-00, servidora da Prefeitura Municipal de Bauru, no cargo efetivo de Assistente de Serviços na Escola - Merendeira, padrão C-22, com proventos proporcionais, conforme procedimento administrativo nº 100/2009, uma vez atendidas às condições estabelecidas no artigo 40, § 1º incisos III, alínea “b” da Constituição Federal c/c art. 92-B incisos I, II e III da Lei Municipal nº 4830/2002 com a redação dada pela Lei Municipal nº. 5397/2006.
Bauru, 30 de novembro de 2011.

HOMOLOGAÇÃO

HOMOLOGO nos termos da legislação vigente e no relatório da Divisão Administrativa Setor de Pessoal, a aprovação durante o Estágio Probatório, confirmando assim sua estabilidade no Serviço Público o servidor:

NOME: PAULO FERNANDO CHIUSSO FERNANDES

MATRICULA: 345

CARGO: AGENTE EM GESTÃO ADMINISTRATIVA E SERVIÇOS – OPERADOR DE COMPUTADOR.

PRESIDÊNCIA

Processo nº: 3776/2.011 e 3777/2.011

Interessado: Carlos Freitas Gonçalves representado pelo Sr. Luiz Edmundo Galesso Machado.

Assunto: Processo nº. 3776/2011 - Solicita liberação de valores retroativos referentes ao reenquadramento, dos meses de janeiro até julho de 2011 – Processo nº.3777/2011 - Solicita liberação para obter empréstimo pela Crediserv.

PROCESSOS INDEFERIDOS nos termos do artigo 20 inciso VII, da Lei Municipal nº. 4830/02 (alterada pela Lei Municipal nº. 5397/06).

Bauru, 29 de novembro de 2011.

PODER LEGISLATIVO

Roberval Sakai Bastos Pinto
Presidente

Atos da Presidência

Portaria RH-081/2011 – RESOLVE determinar horário de trabalho das 08 às 18 horas durante o período de Recesso Parlamentar, a partir do dia 16 de dezembro de 2011, conforme prevê o Artigo 27 da Lei Orgânica do Município de Bauru, revogando-se a Portaria RH-044/2010. Resolve ainda determinar os seguintes horários de expediente em complementação à Portaria RH-021/2011:

- 23/12/2011 – expediente das 8 às 12 horas;
- 26/12/2011 – ponto facultativo;
- 30/12/2011 – expediente das 8 às 12 horas;
- 02/01/2012 – ponto facultativo.

Registrado na Diretoria de Recursos Humanos.
Wilson Bertachini Volpe – D. Rec. Humanos

Atos da Mesa Diretora

Portaria RH-080/2011 – EXONERANDO, o(a) Senhor(a) NILSELY MIYUKI HASHIMOTO do cargo em comissão de ASSISTENTE PARLAMENTAR DO PRESIDENTE, a partir de 29 de novembro de 2011.

Portaria RH-082/2011 – NOMEANDO, o(a) Senhor(a) VALMIR ANTUNES GUIMARÃES para o cargo de ASSISTENTE PARLAMENTAR DO PRESIDENTE, a partir de 29 de novembro de 2011

Registrado na Diretoria de Recursos Humanos.
Wilson Bertachini Volpe – D. Rec. Humanos

Atos da Diretoria

ATOS DA DIRETORIA DE RECURSOS HUMANOS

Em cumprimento à Emenda nº 045, de 20/09/99, que determinou através do parágrafo único do Artigo 56 da LEI ORGÂNICA DO MUNICÍPIO DE BAURU a publicação da quantidade de vales-alimentação fornecidos, relacionamos abaixo os vales que a CÂMARA MUNICIPAL DE BAURU forneceu aos seus beneficiários, dispostos nas categorias abaixo definidas, no mês de **NOVEMBRO DE 2011:**

Vale Compras:

Servidores - Efetivos	- 49 -	R\$	14.791,14
Servidores - Assesores	- 39 -	R\$	11.772,54
Servidores Inativos	- 18 -	R\$	5.433,48
Pensionistas	- 04 -	R\$	1.207,44
Mírrins	- 03 -	R\$	603,72
Estagiários	- 03 -	R\$	603,72
Total	- 116 -	R\$	34.412,04

Bauru, 30 de novembro de 2011.

Wilson B. Volpe
D. Rec. Humanos

PROJETO DE DECRETO LEGISLATIVO

Concede a Medalha do Mérito “Custos Vigilat” à Empresa CART-Concessionária Auto Raposo Tavares.

A MESA DA CÂMARA MUNICIPAL DE BAURU, Estado de São Paulo, no uso das atribuições que lhe confere o Artigo 27 da Lei 3.393, de 09 de outubro de 1991, e a Resolução nº 482, de 15 de julho de 2008, promulga o seguinte Decreto Legislativo:

- Art. 1º - Fica concedida a Medalha do Mérito “Custos Vigilat” à **Empresa CART – Concessionária Auto Raposo Tavares.**
- Parágrafo Único – A entrega da referida honraria dar-se-á em Sessão Solene previamente convocada, em comum acordo com os responsáveis pela Empresa homenageada.
- Art. 2º - Este decreto entra em vigor na data de sua publicação.
- Bauru, 28 de novembro de 2011

ROBERVAL SAKAI BASTOS PINTO

PROJETO DE DECRETO LEGISLATIVO

Concede a Medalha do Mérito “Custos Vigilat” ao Sr. JOSÉ RICARDO SCARELLI CARRIJO.

A MESA DA CÂMARA MUNICIPAL DE BAURU, Estado de São Paulo, no uso das atribuições que lhe confere o Artigo 27 da Lei 3.393, de 09 de outubro de 1991, e a Resolução nº 482, de 15 de julho de 2008, promulga o seguinte Decreto Legislativo:

- Art. 1º - Fica concedida a Medalha do Mérito “Custos Vigilat” ao Sr. JOSÉ RICARDO SCARELLI CARRIJO.

Parágrafo Único – A entrega da referida honraria dar-se-á em Sessão Solene previamente convocada, em comum acordo com o homenageado.

- Art. 2º - Este decreto entra em vigor na data de sua publicação.

Bauru, 28 de novembro de 2011

MARCELO BORGES DE PAULA

PROJETO DE DECRETO LEGISLATIVO

Dá denominação de **Profa. MÁRCIA ERNESTA ZWICKER DI FLORA** à Escola Municipal de Educação Infantil e Integrada – EMEII, na Vila Pinto.

A MESA DA CÂMARA MUNICIPAL DE BAURU, Estado de São Paulo, no uso das atribuições que lhe confere o Artigo 15, Item I, letra “m”, da Resolução 263/90, promulga o seguinte Decreto Legislativo:

- Art. 1º - Fica denominada **Profa. MÁRCIA ERNESTA ZWICKER DI FLORA** a Escola Municipal de Educação Infantil e Integrada – EMEII, localizada na Rua Capitão João Antonio, nº 4-44, no loteamento denominado Vila Pinto.

- Art. 2º - Este decreto entrará em vigor na data de sua publicação.

Bauru, 28 de novembro de 2011.

AMARILDO DE OLIVEIRA
FABIANO ANDRE LUCAS MARIANO
GILBERTO DOS SANTOS
JOSE ROBERTO MARTINS SEGALLA
LUIZ CARLOS RODRIGUES BARBOSA
MOISES ROSSI
PAULO EDUARDO DE SOUZA

ROBERVAL SAKAI BASTOS PINTO

CHIARA RANIERI BASSETTO
FERNANDO MANTOVANI
FRANCISCO CARLOS DE GOES
LUIZ CARLOS BASTAZINI
MARCELO BORGES DE PAULA
NATALINO DAVI DA SILVA
RENATO CELSO BONOMO
PURINI
ROQUE JOSE FERREIRA

EXPOSIÇÃO DE MOTIVOS

EMENTÁRIO DOS PROCESSOS DE AUTORIA DO PREFEITO MUNICIPAL, QUE DERAM ENTRADA NA SESSÃO ORDINÁRIA DO DIA 28 DE NOVEMBRO DE 2011.

- | Proc. nº - | Assunto |
|------------|---|
| 252/11 | Projeto de Lei nº 122/11, que dispõe sobre reformulação do Estatuto do Magistério Municipal. |
| 255/11 | Projeto de Lei nº 120/11, que autoriza a transposição e a transferência de recursos no orçamento do município (Gabinete do Prefeito e Secretaria da Cultura). |
| 256/11 | Projeto de Lei nº 119/11, que institui o adicional de transporte aos Técnicos em Gestão Administrativa e Serviços - Fiscais de Posturas Municipais e dá outras providências. |
| 259/11 | Projeto de Lei nº 121/11, que autoriza o Poder Executivo a efetivar, mediante convênio, repasse de recursos públicos para a entidade do setor privado que identifica (ABARR). |

- | | |
|--------|--|
| 260/11 | Projeto de Lei nº 123/11, que autoriza o Poder Executivo a efetivar, mediante Convênio, repasse de recursos públicos municipais para as entidades do setor privado que especifica. (Diversas entidades - CANÁ) |
| 261/11 | Projeto de Lei nº 124/11, que autoriza a transposição de recursos no Orçamento do Município. (EMDURB) |
| 262/11 | Projeto de Lei nº 125/11, que autoriza o Poder Executivo a repassar recursos públicos, mediante convênio, às entidades do setor privado que identifica conforme especificado. (Diversas entidades – APAE) |

EMENTÁRIO DAS PROPOSITURAS APRESENTADAS PELOS SENHORES VEREADORES NA SESSÃO ORDINÁRIA DO DIA 28 DE NOVEMBRO DE 2011

AMARILDO DE OLIVEIRA

Solicita ao Senhor Prefeito Municipal a implantação de canaleta no cruzamento da quadra 01 da Rua Chile com a quadra 07 da Avenida Castelo Branco, Vila Independência.
 Solicita ao Senhor Prefeito Municipal a realização de estudo técnico para melhorar o escoamento de água na Vila Independência, especialmente nas Ruas Riachuelo e Patagônia.
 Solicita ao Senhor Prefeito Municipal a realização de operação tapa-buracos ou recapeamento asfáltico na quadra 03 da Rua Rosevaldo Abreu Ribeiro, Jardim Ouro Verde.
 Solicita ao Senhor Prefeito Municipal a realização de operação tapa-buracos ou recapeamento asfáltico na quadra 06 da Rua Capitão João Antônio, Centro.
 Solicita ao Senhor Prefeito Municipal, com base na LOM, informações sobre a quadra 03 da Avenida Manoel Monteiro, Jardim da Grama.

CHIARA RANIERI BASSETTO

Solicita ao Senhor Prefeito Municipal a implantação de mais dois postes com iluminação na quadra 01 da Rua Mário Frenhe, Conjunto Habitacional Isaura Pitta Garms.
 Solicita ao Senhor Prefeito Municipal a implantação de Telecentro na Biblioteca Ramal Vanir de Carli Cunha, Jardim Progresso.
 Solicita ao Senhor Prefeito Municipal informar se foi realizado estudo para a implantação de melhorias na iluminação da Alameda Engenheiro João Batista Pacheco Fantin, Núcleo Habitacional José Regino e qual a previsão para a execução do serviço.
 Solicita ao Senhor Prefeito Municipal, com base na LOM, informações sobre pavimentação.
 Solicita ao Senhor Prefeito Municipal, com base na LOM, informar qual a previsão para o recapeamento asfáltico da Rua Aviator Mário Fundagem Nogueira, Jardim América.

FABIANO ANDRÉ LUCAS MARIANO

Solicita ao Senhor Prefeito Municipal a limpeza do terreno localizado ao lado do imóvel de número 12-37 da Rua Alfredo Rodrigues de Souza, Parque São João.
 Solicita ao Senhor Prefeito Municipal a passagem de máquina motoniveladora na quadra 05 da Rua Aurélio Duarte, Vila Nove de Julho, em toda a extensão da Rua Antônio Pelegrina Garcia, Chácaras Cornélia e em todas as quadras de terra do Parque Viaduto.
 Solicita ao Senhor Prefeito Municipal a realização de operação tapa-buracos na quadra 03 da Rua das Limeiras, Núcleo Residencial Presidente Geisel, quadra 09 da Rua Olegário Machado, Vila Souto e quadra 23 da Rua Doutor Walter Belian, Vila São João do Ipiranga.
 Solicita ao Senhor Prefeito Municipal, com base na LOM, informações sobre a isenção do pagamento de taxa de inscrição para os doadores de sangue em concursos públicos da Prefeitura.
 Solicita ao Senhor Prefeito Municipal, com base na LOM, informar quando terão início as obras de construção da cancha de malha e de reforma da cancha de bocha do Padilhão, que sediarão competições dos Jogos Abertos do Interior de 2012.

FRANCISCO CARLOS DE GOES

Solicita ao Senhor Prefeito Municipal a reforma do campo de futebol do Núcleo Residencial Alto Alegre, localizado entre as Ruas Capitão Mário Rossi, Zephilo Grizoni e Hermínio Ramos.
 Solicita ao Senhor Prefeito Municipal a reforma do Centro Social Urbano do Jardim Bela Vista, incluindo a recuperação do campo de futebol, quadras poliesportivas e demais instalações.
 Solicita ao Senhor Prefeito Municipal a revitalização da praça localizada entre as Ruas Sebastião Faria da Costa, Guilherme Telli e Joaquim Felipe de Mello, Jardim Godoy.
 Solicita ao Senhor Prefeito Municipal o asfaltamento nas quadras 01 a 03 da Rua Iracy Devecchi Azevedo, na quadra 01 da Rua Nicola Rossi e nas quadras 09 e 10 da Rua Olavo Moura, Jardim Alvorada.
 Solicita ao Senhor Prefeito Municipal o recapeamento asfáltico nas quadras 01 a 05 da Rua Eurico Ayres Prado, Jardim Petrópolis.

GILBERTO DOS SANTOS

Solicita ao Senhor Prefeito Municipal a implantação de canaleta no cruzamento da Avenida Manoel Duque com a Rua Antônio Jesus Rigo, Jardim Guadalajara.
 Solicita ao Senhor Prefeito Municipal a implantação de canaleta no cruzamento das Ruas Osvaldo Caçador e Capitão Eduardo Coutinho, Vila Cardia.
 Solicita ao Senhor Prefeito Municipal o asfaltamento em todas as quadras de terra da Rua José Gonçalves, Jardim Eldorado.
 Solicita ao Senhor Prefeito Municipal o recapeamento asfáltico na Rua Santa Matilde, Jardim Redentor.
 Solicita ao Senhor Prefeito Municipal, com base na LOM, informações sobre imóveis da FUNPREV.

LUIZ CARLOS BASTAZINI

Solicita ao Senhor Prefeito Municipal a implantação de creche e berçário no Tangará.
 Solicita ao Senhor Prefeito Municipal o asfaltamento em todas as ruas de terra do Parque Bauru e Residencial Nova Bauru.
 Solicita ao Senhor Prefeito Municipal o desassoreamento do córrego que corta a região da quadra 01 da Rua Felicíssimo Antônio Pereira, Vila São Francisco.
 Solicita ao Senhor Presidente da EMDURB a implantação de linha de ônibus com itinerário até o Parque das Nações e Residencial Villa Lobos.
 Solicita ao Senhor Presidente do DAE a reposição das tampas dos poços de visita do Jardim Marília, especialmente na região próxima à Avenida Nações Unidas Norte.

LUIZ CARLOS RODRIGUES BARBOSA

Solicita ao Senhor Prefeito Municipal a limpeza da praça localizada na quadra 01 da Rua Luiz Carrer, Núcleo Eldorado.

Solicita ao Senhor Prefeito Municipal a limpeza da praça localizada na quadra 02 da Rua Investigador Valdemir Nunes Medeiros, Núcleo Eldorado.

Solicita ao Senhor Prefeito Municipal a limpeza dos terrenos localizados nas quadras 12 e 18 a 21 da Rua São Sebastião, Jardim da Grama.

Solicita ao Senhor Prefeito Municipal a passagem de máquina motoniveladora na quadra 01 da Rua Maria José Pereira, Vila Santa Inês.

Solicita ao Senhor Prefeito Municipal a passagem de máquina motoniveladora na quadra 02 da Rua Rinshiti Saito, Vila Santista.

MARCELO BORGES DE PAULA

Solicita ao Senhor Prefeito Municipal a capinação e limpeza da Praça da Árvore, Núcleo Residencial Beija-Flor.

Solicita ao Senhor Prefeito Municipal a passagem de máquina motoniveladora nas quadras 07 e 08 da Rua Angelina Bertelli Vicentini, Parque Santa Cândida.

Solicita ao Senhor Presidente da EMDURB a implantação de cobertura no ponto de ônibus localizado defronte ao imóvel de número 02-53 da Rua Doutor Maurício Dutra, Vila Nova Santa Luzia.

Solicita ao Senhor Presidente da EMDURB a realização de estudo técnico para a implantação de melhorias no sistema de trânsito da quadra 01 da Rua Castro Alves, Vila Souto.

Solicita ao Senhor Presidente da EMDURB a realização de estudo técnico para a implantação de semáforo e melhorias na sinalização de trânsito no cruzamento das Ruas José Ambrósio e Alberto Paulovich, Núcleo Habitacional Mary Dota.

MOISÉS ROSSI

Solicita ao Senhor Prefeito Municipal a implantação de canaleta no cruzamento das Ruas Vicente Fernandes San Romão e Affonso Formenti, Núcleo Residencial Beija-Flor.

Solicita ao Senhor Prefeito Municipal a realização de operação tapa-buracos defronte ao imóvel de número 02-55 da Rua Pedro Scarabotto, Parque Residencial Jardim Araruna.

Solicita ao Senhor Prefeito Municipal a realização de operação tapa-buracos na quadra 12 da Rua Severino Dantas de Souza, Parque Residencial Jardim Araruna.

Solicita ao Senhor Prefeito Municipal a realização de operação tapa-buracos no cruzamento das Ruas Vicente Fernandes San Romão e Affonso Formenti, Núcleo Residencial Beija-Flor.

NATALINO DAVI DA SILVA

Solicita ao Senhor Prefeito Municipal a passagem de máquina motoniveladora nas quadras 02 e 03 da Rua Oscar Swenson, Pousada da Esperança.

Solicita ao Senhor Prefeito Municipal a recuperação do parque infantil da EMEI Valéria de Oliveira Asenjo, Pousada da Esperança II.

Solicita ao Senhor Prefeito Municipal o rebaixamento das guias existentes defronte ao CAPS-AD II, na Rua Antônio Alves, 17-58, Centro.

Solicita ao Senhor Prefeito Municipal, com base na LOM, informações sobre a implantação e reforma das rampas de acessibilidade.

Solicita ao Senhor Prefeito Municipal, com base na LOM, informações sobre as Escolas Mônica Cristina Carvalho, Arlindo Boemer Guedes de Azevedo e Maria Chaparro Costa.

PAULO EDUARDO DE SOUZA

Solicita ao Senhor Prefeito Municipal a criação de grupo especializado na cobrança dos grandes devedores do Município.

Solicita ao Senhor Prefeito Municipal a limpeza do terreno localizado ao lado do imóvel de número 06-51 e a capinação das calçadas das quadras 06 e 07 da Rua Coronel Alves Seabra, Parque União.

Solicita ao Senhor Prefeito Municipal a realização de operação tapa-buracos na quadra 01 da Rua Doutor Assir Reze, Vila Marajoara.

Solicita ao Senhor Prefeito Municipal a realização de operação tapa-buracos na quadra 02 da Rua São Lourenço, Vila Camargo.

Solicita ao Senhor Prefeito Municipal a realização de operação tapa-buracos na quadra 03 da Rua Antônio Quaggio, Parque União.

RENATO CELSO BONOMO PURINI

Solicita ao Senhor Presidente da EMDURB a repintura da sinalização de trânsito no cruzamento das Ruas José Bonifácio e Coronel Alves Seabra, Vila Seabra.

ROBERVAL SAKAI BASTOS PINTO

Requer à Mesa Voto de Aplauso à Comunidade Cristã Vencedores em Cristo pela comemoração de seus onze anos de fundação.

Requer à Mesa Voto de Aplauso à Igreja Batista do Jardim Bela Vista pela comemoração de seus 21 anos de fundação.

Requer à Mesa Voto de Aplauso à Igreja Batista Fonte da Vida pela inauguração de sua sede em Bauru.

Requer à Mesa Voto de Aplauso à Igreja Tempo da Promessa pela comemoração de seu segundo aniversário de fundação.

Solicita ao Senhor Presidente da EMDURB a implantação de obstáculo de solo na quadra 10 da Rua Felicíssimo Antônio Pereira, Vila São Francisco.

ROQUE JOSÉ FERREIRA

Solicita ao Senhor Prefeito Municipal a implantação de calçadas, bancos, abrigo de ônibus e iluminação na Praça Maria Thereza de Camargo Marcondes, localizada no cruzamento das Ruas Sérgio Malheiros, Osório Volpato e Jayme Moreira, Jardim Olímpico.

Solicita ao Senhor Prefeito Municipal a implantação de canaleta no cruzamento da quadra 09 da Rua Sérgio Malheiros com a quadra 10 da Rua Cyrênio Ferraz de Aguiar e a realização de operação tapa-buracos na quadra 03 da Rua Osório Volpato, Jardim Olímpico.

Solicita ao Senhor Prefeito Municipal o envio do Projeto de Lei que cria o Fundo Municipal de Transportes e Trânsito.

Solicita ao Senhor Prefeito Municipal o recapeamento asfáltico em todas as ruas da Vila Dutra e Quinta da

Bela Olinda.

Solicita ao Senhor Presidente da EMDURB a implantação de sentido único de direção na quadra 01 da Rua Cyrênio Ferraz de Aguiar e de obstáculo de solo na quadra 09 da Rua Sérgio Malheiros, Jardim Olímpico.

Editais e Avisos

CONCURSO PÚBLICO DE RECEPCIONISTA

A Comissão Seleccionadora de Concurso Público instituída através da Portaria RH 057/201, para preenchimento de vaga no cargo de *Recepcionista*, informa o **indeferimento** das seguintes inscrições:

- DANIEL CHAN ESCOBAR, RG 30.387.047-3;
- JULIANA CHAN ESCOBAR, RG 32.690.318-5;
- MILTON DE SOUZA E SILVA, RG 9.914.975-8;
- VERIDIANA CORSATO DE ALMEIDA, RG 27.779.353-1.

CONCURSO PÚBLICO - RECEPCIONISTA

PROVA OBJETIVA: dia 11/12/2011 (domingo) às 9h00

LOCAL: FIB - Faculdades Integradas de Bauru - Rua José Santiago Q15 s/nº Jardim Ferraz

ABERTURA DOS PORTÕES: 8h00 FECHAMENTO: 8h45

RELAÇÃO DE CANDIDATOS POR SALA

BLOCO B - SALA 01 - TÉRREO

NOME	RG
ADEMILSON ZANGARE	20850190-3
ADEMIR GONÇALVES DA COSTA	27779938-7
ADNÁ ELÍSIO AUGUSTINHO DE OLIVEIRA	44436452-3
ADRIANA AKEMI AUGUSTO	21888013
ADRIANA ELIZABETE SOARES PRESTES	17972960
ADRIANA GARRONE CEZARETTO	33701858-3
ADRIANA JOSINO CHAVES OLIVEIRA	27300456-6
ADRIANE DE OLIVEIRA LUCAS AVANTE	28058970-0
ADRIANNE DE MORAIS SOARES	39519247-X
ADRIANO GOMES DE MORAES	34714165-1
ADRIANO SATO	45923659-3
ADRIANO SIMPLÍCIO DA SILVA	42147792-1
ÁGATHA FERNANDA ÁVILA DE OLIVEIRA	40739872-7
AIESSA RENATA GOMES BRAZ	30386763-2
ALCIDES DOS SANTOS GONÇALVES NETO	42661092-1
ALCIONE DOS SANTOS MARINHO	30523915-6
ALCIR NUNES PEREIRA FILHO	28580870-9
ALECSANDRA APARECIDA DE JESUS SCRITTORE	34194951-6
ALESSANDRA RODRIGUES DA ROCHA	46255104-0
ALESSANDRA RODRIGUES DE FREITAS SANZOVO	25078293-5
ALEX DE BRITO EUGÊNIO	41292774-3
ALEX DE SOUZA FRANÇA	32179173-3
ALEX HERMÍNIO DOS SANTOS	40589788-1
ALEXANDRA MARTINS GEREMIAS	54123717-3
ALEXANDRE MAZZUCCO DE HOLLANDA	46763559-6
ALEXANDRE ROBERTO	25921462-0
ALEXSANDRA TORRES SILVA SOLIS	19669414-0
ALEXSANDRO ROBERTO BAPTISTELLA	27631641-1
ALINE BRAGANÇA DA SILVA	29568541-4
ALINE CRISTINA BUENO CAPRIOLI	46210129-0
ALINE CRISTINA CASTRO MAGALHÃES	41719106-6
ALINE CRISTINA DOS SANTOS	27300282-X
ALINE CRISTINA ZAGO SCRITTORE	34713789-1
ALINE FRAGNAN TORRENTE	40436514-0
ALINE GABRIELA DALPINO	46215766-0
ALINE GIMENES DE FRANÇA	40719876-3
ALINE GOMES DE OLIVEIRA XAVIER	29233746-2
ALINE MARONI GOEHRING ROL	42952304-X
ALINI DOS SANTOS LUNA	27063700-X
ALINY CÁSSIA HELPS DE OLIVEIRA	46853603-6
ALLAN CODATO DURIGAN	48703769-8
ALLANE PORTO OLIVEIRA PEREIRA	54586434-3
AMANDA AMARAL PEREIRA	45811039-5
AMANDA CAROLINE FRANCO PEREIRA	48696600-8
AMANDA GARCIA CINICIATO	27300105-X
AMANDA LETÍCIA DE ALMEIDA	46250557-1
AMANDA MARTELENI ARAUJO	48189681-8
AMANDA TOMAZ MAIA	47091436-1

ANA CAMILA GOLZE QUEIROZ	41305266-7
ANA CARLA ALMEIDA GONÇALVES	28141973-5
ANA CAROLINA DE PAULA NICOLIN	40962967-4
ANA CAROLINA GONZALEZ CANAVEZI	43460117-2
ANA CAROLINA RODRIGUES FAUSTINO	41305267-9
ANA CLAUDIA BRAZ	45623671-5
ANA CLAUDIA MIYAGUSIKU KANASHIRO	46006454-X
ANA CRISTINA MENDES	22009565-6
ANA CRISTINA DE OLIVEIRA	45666579-1
ANA GRAZIELA DO PRADO GARCIA	32044510-0
ANA KEILA LEMOS DE ALMEIDA	16433990-5
ANA LAURA MARIOTO	43088538-6

BLOCO B - SALA 02 - TÉRREO

NOME	RG
ANA LÚCIA DA SILVA	20558668
ANA MARGARIDA CARNEIRO	261428123
ANA MARIA BIANCHINI DE LIMA	13569532-6
ANA MARIA QUEIROZ	30166518-7
ANA PAULA DE ASSIS CARVALHO	32887728-1
ANA PAULA GOMES DOS SANTOS SILVA	45485074-8
ANA PAULA GONÇALVES	24347130-0
ANA PAULA GOUVEA DA SILVA SOUSA	46082268-8
ANA TEREZA RONQUEZELLI LEITE	21348480-8
ANANDA MARTINS ALVES	47746853-6
ANDERSON AZARIAS	34196095-0
ANDERSON RAFAEL GUSSON	43909160-3
ANDHERSON YOSHIO METORIMA	46762995-X
ANDRÉ CESAR FABRI	48247209-1
ANDRÉ LUIS FABIANO	22876937-1
ANDRÉ LUIZ FERNANDES APOLONIO	36747553-4
ANDRÉ LUIZ MESQUITA	40740516-1
ANDRÉ LUIZ ROMÃO DA SILVA	26641463-1
ANDREA CHAVES BUENO DA SILVA	18912748-X
ANDRÉA CRISTINA TEIXEIRA	30191031-5
ANDREA SILVESTRE DA SILVA	19668856-5
ANDREIA ALMEIDA DE BRITO	33852572-5
ANDREIA APARECIDA DOS SANTOS RODRIGUES	22041318-6
ANDREIA APARECIDA PAULO DOS SANTOS	34856284-6
ANDRÉIA CRISTINA NUNES	30432273-8
ANDREIA DE SOUZA MIRANDA	28508960-2
ANDRÉIA GAZOLLI DADAMOS	26769059-9
ANDRÉIA HUSS	46184885-5
ANDRÉIA LEMES DE OLIVEIRA	29911323-1
ANDREIA PEDRINA PEREIRA	42526759-3
ANDRESSA FORATO GALLEGO	36166974-4
ANDRESSA KARLA DEOCLIDES TOLEDO	42044130-X
ANDRESSA SILVA DE OLIVEIRA	42689456-X
ANE CAROLINE CANASSA LEONEL	43460920-1
ANGELO MARCIO LUZIA	32388103-8
ANGLINI DE FATIMA XAVIER	35275431-X
ANNE CAROLINE DUARTE MAZIERO	44169730-6
ANTONIO ABEL FERREIRA DE OLIVEIRA	40556277-9
ANTONIO SOARES VALENTE FILHO	7819396-5
APARECIDA DE LOURDES MOREIRA DOS SANTOS VIZACRE	14326740
APARECIDA VALDEZ MUCIO	35864483-5
APARECIDO DA SILVA	20060007
ARETHUSA MARTINS DE GODOY	27888598-6
ARIADNE MORTEAN MARTINS	47171670-4
ARIANE IANAIA FERNANDES	47092519-X
ARIANE MIEKO HIMENO ONOHARA	420085130
ARIELE SALCEDO TEIXEIRA	44079023-2
ARLETE TERESINHA PEREIRA GONÇALVES	14668597-0
AURÍLIA AMARANTE DE SOUSA SILVA	28109384-2
BARBARA FONTANA USTOLIN	32754525-2
BÁRBARA MARQUES DO NASCIMENTO GARCIA	52401108-4
BARBARA SAYURI UEDA	44519485-6
BEATRIZ NEVES GERALDO	48769516-1
BEATRIZ SOUZA DA SILVA	48171152-1
BELICE MARIA DE OLIVEIRA	16256983
BENEDITO CARLOS MARCIANO	11533758-1
BERNADETE TEREZA NAPOLITANO	17805111-1
BIANCA CRISTINA RAMOS ORTEGA	46166465-3
BIANCA DE MELLO MOREIRA	41670980-1

BIANCA FERNANDES PEREIRA	48763512-7
--------------------------	------------

BLOCO B - SALA 03 - TÉRREO

NOME	RG
BIANCA SANCHES VAZ	48680828-2
BRUNA BARROS BIGHETTI	34533031-6
BRUNA CAROLINE MORENO GIFALLI	48310009-2
BRUNA DE PAULA BATISTA CANICEIRO	373381-5
BRUNA DO NASCIMENTO PRADO	34713906-1
BRUNA FERNANDA PERES	40913672-4
BRUNA KETHILLEN SEBASTIÃO	40652440-3
BRUNA SALINAS ROCHA	43775292-6
BRUNO DUARTE DE SOUZA	42660760-0
BRUNO TADASHI TAKAHASHI	9080047-7
CALIANDRA TORQUATTO MARTINS AZEVEDO	2700434 DF
CAMILA ALVES DE OLIVEIRA MEIRA	43807188-8
CAMILA DA SILVA BORGES	48519500-8
CAMILA DOS SANTOS LUIZ	45882211-5
CAMILA MARTINS VALENTIM	47738650-7
CAMILA MEDEIROS DOS SANTOS	42950326-X
CAMILA SUELLEN PIOTTO SOARES	43953537-2
CARINA APARECIDA CARNEIRO	42147809-3
CARINA PRISCILLA DA SILVA	30712659-6
CARLA APARECIDA GONÇALVES	41985853-2
CARLA BIEM DE OLIVEIRA CAMPOS	33807681-5
CARLA DRIÉLLI LUCAS AVANTE	48881163-6
CARLOS ALBERTO DONIZETI ZUCOLOTTO	22199060-4
CARLOS ALBERTO VICTOR	16160519
CARLOS CESAR MUCHERONI	16434335
CARLOS EDUARDO BULGARELLI BENEDETTI	35076944-8
CAROLINA DA SILVA ARRUDA SCHWETER	43446713-3
CAROLINA ESTER SILVA ROSSETTO	48729865-2
CAROLINA FAVINHA	43139797-1
CAROLINA MAIA SILVA	47926922-1
CAROLINA NASCIMENTO DUARTE DE CARVALHO	47817784-7
CAROLINE CASTRO PEREIRA DE CARVALHO	46172330-X
CASSIA CAPELLI CAVIQUIOLI	26288589-X
CÁSSIA DEMARCHI AMARAL	45989263-0
CASSIA NEPONUCENO SANTOS DE OLIVEIRA	40838518-2
CASSIA REGINA FERNANDES	32690285-5
CÉLIA FIUZA BATISTA	28789447-2
CELIA REGINA MARIA COSTA LOPES	7172483
CELSO APARECIDO LEANDRO DOS SANTOS	24898277-1
CESAR AUGUSTO JOEL DE OLIVEIRA	34713661-8
CHARLENE APARECIDA DOS SANTOS	40893209-0
CHARLENE HARUMI HAMAZAKI	32279377-4
CIBELI FRANCIELI TEIXEIRA ALEXANDRE TERECIANI	21531315-X
CIDICLEIA REGIANE PEREIRA	25773327-9
CINTHIA CRISTINA CALAMITA	32690447-5
CINTHYA MARIA KERDAHI MATTAR	24347345-X
CINTIA LANÇA ARAUJO	44436239-3
CLARA MASAMI YAMATO KOMORI	23358958-2
CLARA NUNES RIBEIRO DA SILVA	14808321-3
CLAUDEMIR JAIR DA SILVA JUNIOR	35399999-4

BLOCO B - SALA 04 - TÉRREO

NOME	RG
CLAUDIA BELLINI	23359240-4
CLAUDIA KETELIN FERRARI	34194989-9
CLAUDIA SUZUE SAMPAIO SHIRAISHI	25966834-5
CLEBER ALVES DE ALMEIDA	25058389-6
CLEIDE APARECIDA RODRIGUES PIMENTEL	32179856-9
CLEMERSON VASCONE DA SILVA	27507906-5
CRISTIANA DOS SANTOS SILVERIO	35275427-8
CRISTIANE APARECIDA LUCIANO	23494085-2
CRISTIANE BERTOLONE	30221183
CRISTIANE BRITO DOS SANTOS	29585267-7
CRISTIANE DANIELE GONÇALVES FERREIRA	30833248-9
CRISTIANE GARCIA SEGURA	32832711-6
CRISTIANE LACERDA	40719211-6
CRISTINA FRANCO	41463913-3
DAGHNER ALLISSON SIQUEIRA DE OLIVEIRA	48451584-6
DAIANA BRITO SATO	42952204-6

DAIANA CORREIA DA SILVA	44911011-4
DAIANE CRISTINA LADISLAU	43400569-1
DAMARIS GOMES FERRAZ DA SILVA	47747332-5
DAMARIS VILANOVA SOARES	38201470-4
DANIEL FARIA DE MORAES	41901769-0
DANIEL RUFINO DOS SANTOS JUNIOR	48764810-9
DANIEL SIMÃO DOS REIS FILHO	47979379-7
DANIEL WILTON CARNEIRO DA SILVA	34975573-5
DANIELA BRAVALHIERI DA SILVA	30678669-2
DANIELA DE SOUZA	45670647-1
DANIELA ESTEVAM	29568109-3
DANIELA LAZARI RICARDO DA SILVA	33476122-0
DANIELE APARECIDA PEREIRA	43908811-2
DANIELE DA SILVA PINTO	32179964-1
DANIELE FERREIRA MARCELINO	48882200-2
DANIELE RODRIGUES	45551782-4
DANIELI APARECIDA SILVA DE OLIVEIRA	34038562-5
DANIELLA DA SILVA JOSÉ	42119535-6
DANIELLA SANTOS CANATO	47747770-7
DANIELLE ADRIANE FERNANDES	52997307-8
DANIELLE POGLITSCH ROZA AMARO	41083886-X
DANIELLE SARTORI DE CAMPOS	48236413-0
DANILLO ALFREDO NEVES	44221602-6
DANILO SANTIAGO MORAES	34589018-8
DARIANNE APARECIDA DA SILVA	25311575-9
DAYANE BIANCHI DO REGO E SILVA	42148112-2
DEBORA CRISTIANE CARDOSO	40740450-8
DEBORA FERNANDA CRUZ FRANÇA	40438749-4
DEBORA GREYCE AUGUSTO NORONHA	48819828-8
DEBORAH BORGES FURTADO	42952205-8
DENISE PAULINO ARANCIBIA MUÑOZ	32387959-7
DERICK GALELLI	45721617-7
DIEGO ANTONIO PORFIRIO	48703922-1

BLOCO B - SALA 05 - TÉRREO

NOME	RG
DIEGO BATISTA	34530410-X
DIEGO ORTEGA PEREIRA	34196820-1
DIEGO ROXO PEREIRA	44078823-7
DIEGO VITAL DE OLIVEIRA	43139111-7
DIENEFIRELY NASCIMENTO SALGADO	34856027-8
DIRCE SAYURI KOIKE COSTA	18221492-8
DORALICE APARECIDA DA COSTA	27519212-X
DOUGLAS ALCANTARA MARTINELI	42119913-1
DOUGLAS BALBINO DA SILVA	44656929-X
EDENIR GARCIA	18477585
EDER ANDERSON RODRIGUES	41769725-9
EDILAINE FERRAZ DA CRUZ	40020991-3
EDILAINE SOARES DOS SANTOS	20064075-6
EDINÉIA ANGELA DE PAULA	21887890-4
EDNA APARECIDA VITORATO DA SILVA	19200480-3
EDNÉIA COSTA DE CASTRO BUZOLIN	26428463-X
EDNEY HENRIQUE VALE FIDALGO	27868022-7
EDSON DA SILVA JUNIOR	25826561-9
EDUARDO APARECIDO RANGEL MACHADO	34038763-4
EDUARDO DA SILVA LIMA	44758793-6
EDUARDO YOSHIYUKI UTYIAMA	999702-4
EIDY SHIMOKAVA CAVACAMI	28638572-7
ELAINE APARECIDA ORESTES DA SILVA NEVES	21279151
ELAINE DE SOUSA CANDIDO	48002319-0
ELCIO ANTONIO DA SILVA FILHO	34038269-7
ELDER RODRIGUES DO NASCIMENTO	47911447-X
ELENICE CIRILO GOMES	20747267-1
ELENICE MARIA DA SILVA BARBOSA	188829477
ELIANA PEREIRA DAMASCENO	23275067-1
ELIANE TEIXEIRA DE ALMEIDA	47311610-8
ELIETH PINTO CAMPOS	36889341-8
ELITA ANDRESA AGUIAR	30524045-6
ELIZABETH CRISTINA SCHURAY	44553720-6
ELOÍSA DE SOUZA LIMA	12567688-8
EMERSON DE JESUS PAULINO RIBEIRO	25354705-2
EMERSON LUIZ FERRAREZI DE CAMPOS	41630044-3
EMERSON MARINHO DA CRUZ	28059390-9
EMILIA ANA OGASAWARA MACHADO	13425724-8

EMÍLIA PIRES DA SILVEIRA	1291106715
EMILIANE APARECIDA MANCOZZO NEGRÃO MAIA	42689409-1
ENDRIGO HENRIQUE ANDRÉ	44758766-3
ENIVALDO DE OLIVEIRA GOIS	42018739-X
ENIZ RODRIGUES DE SOUZA	29476046-5
ERICA CRISTINA GREGÓRIO COSTA DA SILVA	30954323-X
ERICA CRISTINA MIRANDA	42148350-7
ERICA DA SILVA PACHECO	41985037-5
ERIKA KODIMA	20064943-7
ÉRIKA RIBEIRO GOMES DE OLIVEIRA	30387040-0
ÉRIKA YURI TADANO	35076684-8
EWERTON FRANKLIN ALVES BARROS	47126944-X

BLOCO B - SALA 06 - TÉRREO

NOME	RG
FABIANA APARECIDA BATISTA DA SILVA	44655980-5
FABIANA CRISTINA RODRIGUES	43456477-1
FABIANA DOS SANTOS MESQUITA PACHECO	42119235-5
FABIANA FERREIRA FREITAS	44248322-3
FABIANA FURLAN PREVILATO	34530579-6
FABIANA SILVA ARANTES	34038753-1
FABIANE ELOY FERREIRA	30387036-9
FABIANO DOS SANTOS MENEZES	32688575-4
FABIO CALEIROS DE MELO	43446549-5
FABIO EDUARDO ALVES MARTINS	43088730-9
FABIO GARCIA CINICIATO	41985844-1
FABIO RIBAS DOS SANTOS	47096330-X
FABRÍCIO BAPTISTELLO DE AQUINO	29044077-4
FABRÍCIO SOARES PEREIRA	27803362-3
FATIMA APARECIDA CENEGALLI	24489615-X
FATIMA APARECIDA MARCIANO RODRIGUES	23494209-5
FATIMA ROSEMEIRE SEBASTIÃO RODRIGUES	12909816-4
FELIPE ALVAREZ DOS SANTOS	48781647-X
FERNANDA CASTILHO PEDROSA	41520607-8
FERNANDA HATSUNE NAKASATO	43518737-5
FERNANDA MAMINI DE OLIVEIRA	42871942-9
FERNANDA MUNIZ MIRANDA PEREIRA DE SÁ MARIA	43954020-3
FERNANDA PAULINO SITANAKA	43963771-5
FERNANDA SANCHEZ	32690507-8
FERNANDA TATIANE NOVAES	30141897-4
FERNANDO JOSÉ DE SOUSA	44692081-2
FERNANDO MONTEIRO KOBAYASHI	19423565-8
FERNANDO SILVA ROCHA	26123263-0
FILIPE GABRIEL LOPES NICOLETO	48761689-3
FLÁVIA BENINCASA TURTELLI GIL DE SOUZA	27631460-8
FLÁVIA CRISTINA SANTANA	40126673-4
FLAVIA DA SILVA PEREIRA	35400667-8
FLÁVIA DA SILVA RODRIGUES	42952073-6
FLAVIA FREITAS LEITE	29836342-2
FLAVIA LOPES PEIXOTO ALVES	46841600-6
FLÁVIA REGINA APARECIDA DA SILVA	42044167-0
FLÁVIA REGINA CUSTÓDIO	33593602-7
FLÁVIA REGINA ROMÃO DA SILVA	30318184-9
FLÁVIA SATIE TAKADA	25920378-6
FRANCIELE ZARAMELLO DA SILVA	48854340-X
FRANCIELLE DE CÁSSIA PAINI	35276575-6
FRANCIELLE HERCULANO BERTONE	43530211-5
FRANCIELLE OLIVEIRA SAUDINO	47910891-2
FRANCIELLE RODRIGUES MADUREIRA	48656284-0
FRANCIELLEN VENANCIO DOS SANTOS	48907781-X
FRANCIELLI DE OLIVEIRA SILVA MARINHO	42158643-6
FRANCINE ALINE LUCIANO	30888871-6
FRANCINE APARECIDA CARDOSO	42148000-2
FRANCINE BELLATO PERRONI	30623312-5
FRANCINE NUNES ANTONIO	25172222-3

BLOCO B - SALA 09 - TÉRREO

NOME	RG
FRANCISCA DA SILVA SANTOS	18018972-4
FRANCISCO JOSÉ DA SILVA	2592248 RN
FRANCISCO SECCO CRISTOVÃO	17448399
FRANCLYELLE PEREIRA MASCETRA	40740821-6
GABRIEL CHAMORRO GAMA	48729786-6

GABRIEL COSTA ARROYO	34574697
GABRIELA CRISTINA DE SOUZA	55052921-4
GABRIELA DOS SANTOS CHINAQUE	44577257-8
GABRIELA FERNANDA PLÁCIDO DA SILVA	19198818-2
GABRIELA MATIAS NOGUEIRA LINO	35275854-5
GABRIELA MORENA GONÇALVES VENÂNCIO	44221647-6
GABRIELLA BENTO LOPES	47923483-8
GECIMARA GUEDES DA SILVA	44483519-2
GEISA SUELEN VALARDÃO	43332200-7
GENERCLEY VALÉRIO DE SOUZA	35547648-4
GENIVAL FRANCISCO DA SILVA	16761635-2
GEOVANE DO CARMO BATISTA CARAUBA	28871796-X
GERUSA DE CAMARGO BURHOFF	46223923-8
GÉSICK CRISTINA FERREIRA CAMPOS	41305352-0
GESIELE GUEDES DA SILVA	44017598-7
GESSICA PESTANA PEREIRA MARTINS	47104566-4
GESSICA REGINA BARGA LEITE	33078113-3
GICELI NEVES DA COSTA BRITO	29835943-1
GILMARA VILANOVA DA COSTA	45670123-0
GIOVANA DOS SANTOS	47620902-X
GIOVANA PEREIRA FANTINI	43809083-4
GIOVANNA FERIGATO MATTIAZZO	40705103-X
GISELE APARECIDA DE OLIVEIRA	40021282-1
GISELE CRISTIANE DE MORAES BERGAMASCHI	40882291-0
GISELE CRISTINA DE SOUZA	34976797-X
GISELE GOUVEA DA SILVA	40557337-6
GISELLE FERNANDA DOS SANTOS SANCHES	84767808
GISLAINE APARECIDA PEREZ	23880609-1
GISLAINE CRISTINA VONA	35276341-3
GISLAINE FRANCISCO DA COSTA	20927370-7
GLAUCE TATIANA DE OLIVEIRA BONIZOL	27084576-8
GLAUCIENE BONACHELA	14205779-4
GRAZYELLE PEREIRA MASCETRA	26767131-3
GRASIELA APARECIDA DA SILVA	45634486-X
GRAZIELA FLÁVIA DE OLIVEIRA	33195038-8

BLOCO B - SALA 10 - TÉRREO

NOME	RG
GRAZIELE ZONTA PEREIRA	33476429-4
GRAZIELLE DA SILVA MIRANDA	32279402-X
GUILHERME AUGUSTO DA SILVA VILELA	36596245-4
GUILHERME DE AGUIAR	43518741-7
GUILHERME NONATO DOS SANTOS	34181265-1
GUSTAVO GONÇALVES VELOSO	27631562-5
GUSTAVO SILVEIRA CARRIÇO	47399844-0
HALANA RUBIA PEREIRA CAMUCI	49168103-3
HAROLDO OLIMPIO DOMINGOS	17151573-0
HELEN ROSE THIAGO	19200334
HELEN SIMONE MASSAKI MALOSTRI	6362448-9
HELIDA REBUSTINI RALA	33475868-3
HELLEIDE HARUE IOGUI	33808137-9
HERCÍLIA FÁTIMA GRANDE	13548361-X
HILDA MARIA NASCIMENTO DA SILVA	3428587
IARA FERNANDES	28479852-6
INDAYA JAMILLY MOREIRA DA SILVA	41452863-3
INÊS PAULA REGINA MAININI OLIVEIRA	33893705-5
INGRID ARAUJO COSTA FIGUEIREDO	32179677-9
IONE APARECIDA SIRIO	16436795
ISABEL CRISTINA RIBEIRO	9123497
ISABELA FRANZOLIN LOPES	34285612-1
ISAC HUDSON MATIAS	40589793-5
ISADORA MÜLLER SILVA	35759339-X
ISRAEL BATISTA RIBEIRO	33328320-X
IVANA RENATA CREPALDI	M-8472336
IVANI YUKIKO SAKATA DE SOUZA	180356134
IZABELA ANSELMO ROSA DA SILVA	29759100-9
JACIRA DOS SANTOS SILVA	18536094-4
JACQUELINE PEREIRA PIRES ALVES	41776674-9
JADER LUIZ DÉBIA	32044600-1
JAMILE MARALISE GARCIA	34532482-1
JAMILE VIOTTO COELHO	29613813-7
JAMILLE ALESSANDRA LEITE	48913372-1
JANAINA ANTUNES DE MORAIS	40126576-6
JANAINA GRAZIELA DE ALMEIDA SOUZA	44222011-X

JANAÍNA INOCÊNCIA VIEIRA	33809841-2
JANAINA REGINA DE OLIVEIRA LUIS AUGUSTO	40766304-6
JANIÉLI PEREIRA DA SILVA	43033265-8
JANILSON LEONARDO ALVES	46976932-4

BLOCO C - SALA 01 - TÉRREO

NOME	RG
JAQUELINE CARDOSO VÉSCIO	41986122-1
JAQUELINE MEDEIROS	55660972-4
JAQUELINE SANTOS DA SILVA	36595965-0
JEFFERSON APARECIDO HENRIQUE	20063652-2
JEFFERSON FRANCISCO	46358211-1
JEFFERSON FREIRE DE SOUZA	36048396-3
JEFFERSON SANTOS AUGUSTO	20927195-4
JENIFER SOUSA DE JESUS	43379438-0
JENNYFFER IASMINE FERREIRA DOS SANTOS	37360140-2
JERONIMO LINO RAMOS GODEGUEZI	28109633-8
JESSICA ALVES CAMPOS	48955814-8
JESSICA CRISTINE LEITE	47414482-3
JESSICA DE ARAUJO FRANCO	40979031-X
JÉSSICA DILANNA DO NASCIMENTO PINHEIRO	46234542-7
JÉSSICA FERREIRA CASTILHO	45718566-1
JESSICA LUZIA RODRIGUES	48479615-X
JÉSSICA PADILHA RAMOS	35400594-7
JESSICA PICOLOTTO TRIZO	47338484-X
JOÃO GILBERTO MIRANDA	12631129-8
JOÃO HENRIQUE SILVA RUIZ	48246294-2
JOÃO PEDRO BAMONTE DE ALMEIDA	47408850-9
JOCIELMA CARLOS	21887872
JOELMA GARCIA DE FREITAS CARDOSO	29836385-9
JOELY PEREIRA CRISPIM	43908817-3
JOICE DOS SANTOS ALVES SILVA	42662129-3
JONATHAN CAMARGO CALLEJON	44109138-6
JOSÉ ANTONIO ZUCCARI	15506589-0
JOSÉ CARLOS GONÇALVES	14886537-9
JOSÉ HERMINIO WOELKE SANTINHO	47609142-1
JOSÉ ROBERTO FERREIRA	12329825-8
JOSIANE APARECIDA RAMOS FERREIRA	19809148-5
JOSIANE LOURENÇO DOS SANTOS	30442320-8
JOSIANE MIRANDA OLIVEIRA	34530570-X
JOSILAINÉ PAIVA PIRES MARTINS	30479828-9
JOSUÉ KENJI KOCHI	48882218-X
JOSYCARLA DE MORAES LOPES	43446349-8
JOZÉLIA LAURINDO DE SOUZA	35276763-7
JUCELI MARIA DE MATOS	8973778
JULIA TRAGANTE BUENO	48545362-9
JULIANA APARECIDA FAHL	32390072-0
JULIANA ARAUJO SILVA DE OLIVEIRA	32690242-9
JULIANA BERTOLI FURLANETO SOUZA	34512158-2
JULIANA BRITO MARTINS	38030793-5
JULIANA DE OLIVEIRA SEVERINO	26190751-7
JULIANA FERNANDES	29597226-9
JULIANA FOGAGNOLI	24850715-1
JULIANA MARCIANO RODRIGUES	49317607-X
JULIANA MOURA LEAL DOS SANTOS	47594175-5
JULIANA QUEIROZ	41463642-9

BLOCO C - SALA 02 - TÉRREO

NOME	RG
JULIANA TOLEDO FIRMINO	26642096-5
JULIANA VICENTINI CARDOSO	43088713-9
JULIETTE DOS SANTOS	34530184-5
JULIO CESAR MYASATO	43518675-9
JULLY CAROLINA ERBA	46212749-7
JULYANA MARTINS DA COSTA	43558409-1
JUSCELENA GRIGÓRIO DA SILVA NASCIMENTO	29836279-X
KACY ARAUJO	32518858-0
KAREN CUNHA ANTUNES	25159464-6
KAREN ROCHA COELHO	46762099-4
KARINA COLLAÇO SAVIO MELLO	33808623-7
KARINA CUNHA ANTUNES GIANEZI	25159456-7
KARINA DE ALMEIDA OLIVEIRA RIBEIRO	43909020-9
KARINA GIMENEZ SANCHES	22008791

KARINE AFFONSO	48967211-5
KARLA FRANCINE GOMES BENEDITO	34194824-X
KARLA GEIZHA BATISTA GOMES	16155939
KAROLINE RIBEIRO PIROSI	45991022-X
KASSIO DE ARAÚJO	32518857-9
KÁTIA BIGUETI SOARES	43139594-9
KATIA CILENE ALMEIDA MUNIZ	35275443-6
KATIA CRISTINA GONÇALVES	17841527-3
KATIA ROBERTA XAVIER	27265727-X
KATIUCIA MARJARA REPISO DORTA BITTENCOURT	30712793-X
KATIÚCIA QUÊNIA QUITERIO DE DEUS	25826601-6
KEILA MARIANE MIÃO LUCHI	43566414-1
KEILA PRISCILA MACEDO RODRIGUES BURHOFF	46161984-2
KEILLA CRISTINE EGEA MOREIRA	47352265-2
KELLY CRISTINA DA SILVA	41928553-2
KELLY CRISTINA PLANA PEREIRA	44490168-1
KETHYLLEN CRISTINE NUNES	40557425-3
KÉTILY CRISTIANE DE SOUZA	42800653-X
KEVELIN HELENA MERINO	47741474
KHIANE JULIANNA ALVES	48760546-9
KIARA FRAGA SONIGA	44017529-X
LAIS CRISTINA JUNQUEIRA	48655565-3
LAIS CRISTINA MORENO MARTINS	47924361-X
LAIZA ARIANE RODRIGUES DA SILVA	32388448-9
LARISSA BALARIM MANZATTO	34976840-7
LARISSA DE SANTANA HARFUCH	34284741-7
LARISSA DOTA ZONARO	46161992
LARISSA SOARES PRIORI	41527908-2
LAUANA BORGES GUERREIRO	41985706-0
LAUANA CRISTINA DA CRUZ DIAS	45783307-5
LAURA DOS SANTOS BENEVIDES	32388403-9
LAURA LORENA CARDOSO	38685390-5
LAURA NOGUEIRA CIMMINO	48545424-5
LÁZARA ALESSANDRA DELIBERAL LIMA	25697505-X
LÁZARO FERNANDES MACHADO	MG15766576
LEANDRO AUGUSTO COSTA LOPES	49648155-1
LEANDRO GARCIA FERREIRA	32541447-6
LEANDRO RODRIGUES DOS SANTOS	35275530-1
LEANDRO RUIZ DO NASCIMENTO	46253851-5
LEILA ADRIANA GONÇALVES GIMENEZ	25285234-5
LEILA DE PAULA DA SILVA MALUF	7251138-7
LENILDE CECCHINI BRAGA DE BARROS	199109 AL
LEONARDO HENRIQUE FERNANDES	33807786-8
LEONILDO DE OLIVEIRA	27300375-6
LETÍCIA CRISTINA CARVALHO	32542584-X
LIGIA DA SILVA GUIMARÃES	30461887-1

BLOCO C - SALA 03 - TÉRREO

NOME	RG
LIGIA ZAMMATARO FERNANDEZ	11064502-9
LILIAN APARECIDA DOS SANTOS RODRIGUES	26375228-8
LILIANE SILVA DAL MÉDICO	41985885-4
LINDIAMARA DA SILVA GILIO	47284971-2
LINEKER DOS SANTOS BUENO	46276140-X
LISETE AGNELLI	12326897-7
LIVIA PAOLA RIBAS BARBAN	35522236-X
LOURDES FRANCISCO TEZA	30966962-5
LUCAS DANIEL BESSI	33328646-7
LUCAS DIMITRI CHAPANI	33809476-3
LUCIA DE FATIMA DOS SANTOS BARBOSA	9269506-1
LUCIA DE OLIVEIRA ERNESTO	33078409-2
LUCIA HELENA BREVE DA SILVA	34196519-4
LUCIA HELENA DE ALMEIDA	2033907
LUCIANA ALVES ARAUJO DE SOUZA	26190601-X
LUCIANA APARECIDA DE LIMA	28550064-8
LUCIANA APARECIDA DE MATOS	34387096-4
LUCIANA CARDOSO ALVES SERAFIM	48935786-6
LUCIANA CARDOSO FUENTES BARBOSA	35181091-2
LUCIANA DA SILVA	33711648-9
LUCIANA DO NASCIMENTO FERRAZ	24346600-6
LUCIANA LOPES TECH	25490122-0
LUCIANA PEDROSO ESPÓSITO	33287604-4
LUCIANA PRISCILA EUFLÁZIO	43305299-5
LUCIANA SILVA VAZ	41305311-8

LUCIANE DA SILVA LIMA	47926058-8
LUCIANE DE SOUZA DUARTE	43029547-9
LUCIANE DO NASCIMENTO LOURO PERAL	29503049-5
LUCIANO GOMES DE OLIVEIRA	23014555-3
LUCIANO HIDEKI SUZUKI	43499926-X
LUCIENE SILVESTRE DOS SANTOS	23275481-0
LUCILENE FREIRE DA SILVA SOUSA	28783320-3
LUCIMARA POLETE LEMOS DE ALMEIDA	12327472-2
LUCIMEIRE ZERLIN PENTEADO BERALDO	33328531-1
LUCINEIDE RUDINI ALCARDE	17719167-3
LUCIULA KARLA DE SOUZA	19424030
LUIZ FERNANDO FERREIRA DE LIMA	50155707-6
LUIZ FERNANDO ROSA GUEDES	34285110-X
LUIZ GUILHERME DE CAMPOS	43908839-2
LUIZ GUSTAVO DE CARVALHO	26288958-4
LUIZ GUSTAVO DE OLIVEIRA	33808549-X
LUIZ GUSTAVO METORIMA	24671378-1
LUZIA DO NASCIMENTO	28739139-5
LUZIA FELICIANO DE OLIVEIRA	19424074-5
LYGIA MARIA RAMOS DOMINGUES	48362368-4
MAGDA ALVES MARIOTO	19778838
MANOELLA TRINDADE PEREIRA	48788648-3
MARCEL TORRESCILHA FALCÃO	44340244-9
MARCELA APARECIDA DE OLIVEIRA SILVA	27383314-5
MARCELA DE SOUZA KAKIUCHI	19669110-2
MARCELE CRISTINA PRIMOLAN FILETO	29568106-8
MARCELLA MARIA MENDONÇA DE AZEVEDO	44502580-3
MARCELO CUSTODIO DA SILVA	44078928-X
MARCELO MARANHO FREDERICO	18479877
MARCELO OZAKA CARMONA	33595220-3
MARCELO VANDERLEI BIGHETI	44436631-3
MÁRCIA CILENE DE OLIVEIRA	20710299
MÁRCIA FERNANDES BOMFIM SAMPAIO	3618749
MÁRCIA MARTINS GANNAN	47105667-4
MARCIA REGINA CANSIANO SILVA	27372065-X

BLOCO C - SALA 04 - TÉRREO

NOME	RG
MARCIA REGINA DIOGO	20182110-2
MARCIO AUGUSTO ESCARABELO	22954025
MÁRCIO CECILIATO MOMBERG DE OLIVEIRA	44582600-9
MARCIO HENRIQUE MERSCHMANN FABIS	27299985-4
MÁRCIO LUIZ BATISTA JÚNIOR	41173608-5
MARCO AURÉLIO SAMPAIO DA SILVA	42800245-6
MARCOS ALEXANDRE DA SILVA	37105502-7
MARCOS HENRIQUE LOPES DA ROCHA	47956231-3
MARGARETE APARECIDA RODRIGUES	41719126-1
MARGARETH DI DONATTO	35075711-2
MARIA BENEDITA MOREIRA	24670317-9
MARIA CAROLINA DOMINGUES VALENTE	32044443-0
MARIA CRISTINA NOGUEIRA ROXO	15806785
MARIA DAS GRAÇAS DE ARAÚJO PEREIRA	6376597-4
MARIA DE FATIMA FERREIRA CUNHA MESSIAS	20749354-6
MARIA DOS ANJOS RIBEIRO RODRIGUES	6290874
MARIA FERNANDA DOS SANTOS	33810373-9
MARIA FERNANDA MAXIMINO SANCHES	35076960-6
MARIA GORETI CHALÓ CARLOS	21919254-6
MARIA INÊS DA SILVA GOMES	46874656-0
MARIA ISABEL ADÃO BARBOSA	17804990-6
MARIA LUIZA SINATURA	46315333-9
MARIA MÁRCIA DA SILVA	25616126-4
MARIANA CURY SANETI	294402056
MARIANA MIDORI TAKAO	24670875-X
MARIANA RODRIGUES BORGES	41670242-9
MARIANA RODRIGUES DE OLIVEIRA ZUCCARO	33808476-9
MARIANE CRISTINA LEITÃO	48850854-7
MARIANE FRASCARELI LELIS	35076214-4
MARILZA LEONEL DOS SANTOS	18477016-6
MARINA CAMPOS GUIJARRO	30523961-2
MARINA MOREIRA DE SOUSA CANDIANI	41776824-2
MARINIR OLIVEIRA TREFILLO	16434011-7
MÁRIO CESAR DE ABREU	28739101-2
MARISA DIAS DA SILVA	18813040-8
MARISA FAVINHA	20064910-3

MARISTELA VISCELLI	15806585-2
MARLI EVANGELISTA SOBRAL	26821355-0
MARLY DUARTE DE ARAUJO	19200693-9
MARTA CISNANDA DA FONSECA	8141509
MARTA MATOS SOUZA	17562098-2
MARY LÍDIA LOPES RODRIGUES	30730343-3
MAURÍCIO FERNANDO PIOTO CASELLATO	43089373-5
MAURÍCIO MARINHO DE SOUZA	44078997-7
MAURO ANTONIO DOS SANTOS	13343009
MAYARA AGUIAR GARCIA	41505615-9
MAYARA AUGUSTO ALVES	35758760-1
MAYARA GOMES ARRUDA	35400600-9
MAYSA APARECIDA DE MOURA	32589414-0
MICHEL SANTOS ALVES	35439119-7
MICHELE ANDRESSA DA SILVA CRUZ	40599024-8
MICHELE CARLA RIBEIRO CORRÊA	33193171-0
MICHELE CRISTINA PINHEIRO	44742276-5
MICHELE DE SOUZA LOPES	46061509-9
MICHELLE ALINE PAULO RODRIGUES	40568302-9
MICHELLE FRANCIOLI BROCHIERI	48794287-5
MICHELLI DOS SANTOS SANCHES	40555951-3
MICHERLI CRISTINA CORREIA	39519368-0
MILENA TODESCATO	40875654-8
MILENE FERREIRA	30504361-4

BLOCO C - SALA 05 - TÉRREO

NOME	RG
MIRELA ALVES GONZAGA RAMOS	23541694-0
MIRELE CAROLINA RIBEIRO CORRÊA	32690714-2
MIRELLE PAULA DE GODOY	21281707-3
MIRIAM DEISE BELMIRO	44476217-6
MISSAKO MARINA YANABA	10180890-2
MOISÉS FRANCISCO DA CUNHA	32543940-0
MONALIZA DE SOUZA BAHU ESTEVES	33248723-4
NADIA NASCIMENTO NUNES DE ALMEIDA	29127107-8
NÁDIA TAIS NICOLIN	33474114-2
NANCY COSTA SANTANA BORGES	19200508-X
NATALIA APARECIDA FERREIRA MATHIAS	33710877-8
NATALIA CAIRES DE LIMA CARVALHO OLIVEIRA	45434650-5
NATALIE RUBIRA BRANCO	30386990-2
NATASHI APARECIDA FUZISAKI	28173226-7
NATHALIA APARECIDA DE SOUZA	43908294-8
NATHALIA BERNARDES MATIAS	33808598-1
NATHALIA DO PRADO ALVES	48703906-3
NATHIARA PEREIRA GASPAROTO	44169179-1
NAUDMIR APARECIDO FABRI	26236385-9
NAYAHRA DO NASCIMENTO PRADO	40019106-4
NAYANI HIGINO OLIVEIRA	48777084-5
NELCI DE FÁTIMA BARRETO DA SILVA	23541869-9
NELSON BARBOSA CORREA	33431587-6
NELSON CLEMENTE DE OLIVEIRA	19811382-1
NERYELEN MORAIS SANTOS	473407292
NICOLE IENO FERNANDES	43467241-5
NICOLE PEREIRA DA FONSECA CONCEIÇÃO	46212308-X
NILCÉIA DA CRUZ BARROS	18814133
NILSELY MIYUKI HASHIMOTO	33193310-X
ODETE DOMINGUES CAETANO CHAVES	13340143-1
OSMARINA NUNES	17744646-8
PÂMELA RODRIGUES DA COSTA	47910134-6
PATRICIA AKEMY ISHII	30622932-8
PATRICIA ALVAREZ	23541925-4
PATRÍCIA ARAÚJO DO NASCIMENTO	40249971-2
PATRICIA CALIXTO DA SILVA	29613980-4
PATRICIA CILENE JORGE	22147114-5
PATRÍCIA GABRIELE DOS SANTOS TRES	47977145-5
PATRICIA MANGABA PRADO	29614027-2
PATRICIA RAMOS FERREIRA	35276555-0
PATRÍCIA RODRIGUES DA SILVA	47334191-8
PATRICIA TRABUCO	43157028-0
PAULA GONÇALVES DE OLIVEIRA	29233678-0
PAULA SANTOS ROCHA	27563190-4
PAULO ALVES DE ALMEIDA	34530723-9
PAULO ROBERTO CARVALHO	9520400
PEDRO HENRIQUE BUENO ZAIA PEREIRA	34387272-9

PETERSON APARECIDO DA CONCEIÇÃO HENRIQUE	46255679-7
POLLYANNA TAVARES DO PRADO	33194980-5

BLOCO C - SALA 06 - TÉRREO

NOME	RG
PRISCILA BONACHELA	21512777-8
PRISCILA CARRERO CORRALES	42020165-8
PRISCILA CRISTINA MIRANDA	43061645-4
PRISCILA DE MORAES RODRIGUES	35075818-9
PRISCILA OLIVEIRA ALVES	42800176-2
PRISCILA RODRIGUES CRUSCO	33807661-X
PRISCILA SOUZA ALVES LOPES	30592958-6
PRISCILLA DOS SANTOS BARBOSA	32543734-8
PRISCILLA PERAL	33126929-6
PRISCILLA VIANA TIROEL BALMANT	35275428-X
RAFAEL ANTONIO FERREIRA NUNES	43530226-7
RAFAEL CAMPOS DA SILVA	33326933-0
RAFAEL DELCHIARO RODRIGHERO	45991518-6
RAFAEL HENRIQUE FERREIRA	48725404-1
RAFAEL LAPERUTA	34196257-0
RAFAELA RUFINO DE SOUZA SANTOS	48897879-8
RAFAELLA ALVES DE LIMA	42606292-9
RAIANE CARVALHO SANTANA	46834596-6
RAQUEL COELHO VANZELLI	48545321-6
REGIANE GOIVINHO	27803863-3
REGINA GOIVINHO BELIZÁRIO	27132683-9
RÉGIS JACINTO PENHA	33810344-2
RENAN LIMA DARIO	23359138-2
RENATA APARECIDA ORTI	32688391-5
RENATA ARAGON VIARO	42225601-8
RENATA BEATRIZ RIBEIRO	9838599-1
RENATA CRISTINA DAL COL	32589483-8
RENATA DANIELA GIMENES	42234248-8
RENATA DE LIMA TALLÃO	34977139-X
RENATA GIOVANA CESTARI VOLPI PETINUCI	26809760-4
RENATA REGINA DOS SANTOS	33810432-X
RENATA RODRIGUES DUTRA DE ALMEIDA	40250164-0
RENATA VITALINO DE OLIVEIRA	48924596-1
RENATO APARECIDO TRISTÃO	45260227-0
RENATO DE CAMPOS VICENTINI	41466157-6
RENATO MINORU SHIMADA	16829690-1
RICARDO APARECIDO LEITE	46288618-9
RICARDO JOSÉ DE AZEVEDO	29335848-5
RICARDO MARQUES DE AGUIAR	22953833-2
RICARDO ROGERIO DA SILVA	27803509-7
RICARDO WATANABE DO PRADO	47105935-3
RICHARD BRITES DE CAMARGO	34713742-8
RITA DE CÁSSIA DE PAULA	28173238-3
ROBERTO ANTONIO CLAUS	97108042
ROBERTO DOMINGOS DA SILVA	30142211-4
ROBERTO RODRIGUES DA ROCHA JUNIOR	40739082-0
ROCHELY LUIZI COSTA JOEL	34530587-5
RODOLFO FERRAZZI CARRARA	47106177-3
RODRIGO DE ABREU SANTOS	45706182-0
RODRIGO DO PRADO TAVARES DE MELLO	33194981-7
RODRIGO JOSÉ DE SOUZA	40021328-X
RODRIGO PLANA FERRAZ DA SILVA	44836807-9
RODRIGO SOBRAL DOS SANTOS	48763348-9
RODRIGO SOBRINHO BUZATTO	47773989-1
ROGER TRINDADE MARTINS AMARO	47926818-6
ROGÉRIO APARECIDO DA SILVA	48868916-8
ROGERIO FERREIRA DA SILVA	34286440-3
RONALDO PEREIRA LIMA	48932962-7
RONALDO WILLIAMS GUEDES CALHEIROS	2352120
RONILDO DELEÃO LEITE	16434279

BLOCO C - SALA 09 - TÉRREO

NOME	RG
ROSÁLIA APARECIDA DOS REIS SANTOS	20558567-X
ROSANA CRISTINA FORTUNATO PEREIRA	25343695-3
ROSANA DE GODOI TEIXEIRA	29055019-1
ROSANA FÁTIMA CAPUANO PERUSSO	19197408
ROSANA MONICA PICOLOTO CELESTINO	20060195-7

ROSANA PIRES GODINHO HOSHINO	21190049
ROSANETE MATOSO DE OLIVEIRA	26444633-1
ROSANGELA APARECIDA FERRAZ	18036472-8
ROSANGELA APARECIDA SOARES LEANDRO	21172337-X
ROSANIA DE PAIVA SILVA	19668920-X
ROSELAINÉ DE CÁSSIA MARGARIDO	18477593
ROSELAINÉ MUCHIATI MOREIRA NASCIMENTO	23880732-0
ROSELI BARBOSA DOS SANTOS SILVA	36809027-9
ROSELI BERALDO LEME	41271430-9
ROSELI DAISE BROCHIERI	14808135-6
ROSELI DE FREITAS PEDROSO	21686226-7
ROSELI VALERA DE OLIVEIRA GOMES	11854891-8
ROSELLE MARIANE MELAN	47338917-4
ROSEMARI APARECIDA DE OLIVEIRA MOLA	20064948-6
ROSEMEIRE TAVARES	18477791
ROSIANE APARECIDA TRINDADE DA SILVA	19750008
ROSIANE MARIA VIDAL CRUZ	23641825-7
ROSILENE APARECIDA DE SOUZA	45598557-1
RUBENS AUGUSTO ALEXANDRE	44520307-9
SABRINA CHIOCA MIRANDA	34387678-4
SAMANTA MESSIAS FREITAS	32574419-1
SAMIRA ROSITA FAVARON RUBIRA	32330580-5
SANDRA APARECIDA LOURENÇO SANTOS	6722571
SANDRA BARBOSA GOMES	25193069-5
SANDRA REGINA DA SILVA	23880187-1
SÉRGIO TADEU CESÁRIO	25826646-6
SHEILA SANT'ANNA DE MORAES	42634597-6
SHIRLEY APARECIDA DEL REY LIMA	22416716
SIDNEY APARECIDO DO PRADO CAMARGO	28738965-0
SILMARA ISHIKAWA	42689667-1
SILVANA ALVES DE OLIVEIRA	25920522-9
SILVANA SOELENA OKUNO	22011176
SILVELENA DE FATIMA MINHANO AZEVEDO	26428611-X
SILVIA HELENA LUCINDO	19425499-9
SILVIA HELENA MIGUEL	16157227-3
SIMONE APARECIDA FRANCIOLI BROCHIERI	24199804-9
SIMONE APARECIDA TEODORO DOS SANTOS	21888167-8
SIMONE DE FÁTIMA MOREIRA	27849736-6
SIMONE DE FREITAS MODOLLO	42226227-4
SIMONE DE OLIVEIRA RODRIGUES	42147871-8
SIMONE JOSÉ DE ASSIS	28059161-5
SIMONE RAMOS DA SILVA	41462861-5
SIMONE REGINA DA SILVA	23108550-3
SIMONE TAVARES FRANCO TOLEDO	29317743-0
SIMONI GOMES XAVIER DE OLIVEIRA	34530431-7

BLOCO C - SALA 11 - TÉRREO

NOME	RG
SOLANGE ALVES DOS SANTOS	22989206-1
SOLANGE APARECIDA DE OLIVEIRA MORELLI	12894521-7
SOLANGE NÁGELA PEREIRA BEZERRA	43396309-8
SONIA APARECIDA DOS SANTOS VICTOR	21281706-1
SORAIA RIBEIRO HANO	20306983-3
STEFANIA FERNANDA STAMPONE	291547874
SUELEN OLIVEIRA HOPKA AGUADO	42496693-1
SUELI BOMFIM DA SILVA	99139972
SUELLEN CHIODA DE AGUIAR	46759832-0
SUELLEN CHRISTIE ORESTES	45721022-9
SUELLEN DA SILVA RAMOS	47106328-9
SUELLEN KAMILA SILVA	47099054-5
SUELLEN PEDRA ANDRADE	43908890-2
SUELLEN REGINA MAGATTI CAPUANO	35075822-0
SUZANA CRISTINA DE OLIVEIRA	32541599-7
SUZEL DE FÁTIMA BENTO	20060529-X
TAÍS CURY SANETI	33808558-0
TAIZA FABRÃO GALDINO	40155031-X
TALITA CRISTINE PEREIRA VICENTE	33810219-X
TAMARA RUTE ARAUJO DO NASCIMENTO	13340181-9
TAMIRIS POLATTO	43396158-2
TANIA LUCINDA MACHADO	13340858-9
TÁSSIA DEL'ORTO TERVEDO	407310368
TATIANA DE FREITAS DA SILVA	29476093-3
TATIANA FRANCISCA ANTONELLI BARBOSA	44742449-X
TATIANA MEIADO	29568022-2

TATIANA TURTELLI POLES	33038555-0
TATIANE VOLFE	41463654-5
TATIANE CARDOSO GUIMARÃES	45426906-7
TATIANE CURSINO DA SILVA	34196397-5
TATIANE DIAS VIEIRA	417763517
TATIANE SUAREZ VELES DE OLIVEIRA	55615496-4
TATIENE PRISCILA ALVES	44234388-7
TERESA DO REGO E SILVA ALMEIDA	18218704-4
THABATA CRISTINA PRESENTE SANTOS	40838236-3
THAIANE MANOEL	45931412-9
THAINARA FERNANDA BARROS DOS SANTOS	48940857-6
THAIRA QUEIROZ GONÇALVES	46173307-9
THAÍS APARECIDA GODOY TEIXEIRA	48531453-8
THAIS CAROLINE MOTA	46753872-4
THAÍS DE OLIVEIRA ROCHA	43446628-1
THAÍS FERNANDA DA SILVA DOLINSKI	459798753
THAÍS FERNANDA DE ALMEIDA	42234223-3
THAMARA DE LIMA CASTIGLIONI	29835577-2
THAMYRES AKIKO IKEHARA	37360042-2
THATIANA PELEGRINA CONTE	46250035-4
THEREZA RACHEL RODRIGUES	42689582-4
THIAGO HENRIQUE RODRIGUES DA SILVA	40652516-X
THIAGO WILLIAM LIRA	41521607-2

BLOCO C - SALA 12 - TÉRREO

NOME	RG
THONYA IRINEA DE FELIPE	22417611-0
THUANI COSTA NASCIMENTO	44483547-7
TIAGO ALVES BARBOSA DE OLIVEIRA	000884588RO
TIAGO FORTES DOS SANTOS	41113438-3
VALDIRENE QUEIROZ DA SILVA	42701644-7
VALERIA APARECIDA HOFFMANN PICOLO	18034328-2
VALMIR JOEL ALCARÁ	18812573
VANESSA BORGES TEIXEIRA	25538978-4
VANESSA DE SOUZA FERRARI	40436593-0
VANESSA RABELO BAPTISTA	48864479-3
VANIA MARIA MOÇO	18216915-7
VANIA PEGORER DA SILVA	19131113-3
VANICIA CRISTINA BONFIM	33195248-8
VENICIA MARIA DA SILVA STOPA	26821201
VERA PADILHA DA SILVA	22011384-1
VERGINIA PESTANA DE ARAUJO	22648195-5
VILMA TEREZINHA DE OLIVEIRA	15803446-6
VINICIUS BERTUZZO LIMA	40436666-1
VINICIUS MORAES LIMA	46210845-4
VINICIUS PEREIRA DE CAMARGO	32261416-8
VITOR AUGUSTO RIBEIRO PAVLON	43420334-8
VITOR ROCHA BÍSCARO	46763184-0
VIVIAN KARINA VENANCIO SALEMA	30479764-9
VIVIAN PALOMO	34196144-9
VIVIAN TWERZNIK CAMARGO	40715626-4
VIVIANA RIBEIRO DA SILVA	33077995-3
VIVIANE APARECIDA GUERRA BERTOLINO	40020938-X
VIVIANE APARECIDA GUIMARÃES GOULART RODRIGUES	40545364-4
VIVIANE CRISTINA BESSI DE SOUZA	44436612-X
VIVIANE LAMBERTINI MATHIAS	29911355-3
VIVIANE NAPOZIANO GONÇALVES	34038702-6
WAGNER ALEXANDRE DA SILVA	43908318-7
WANDER CUSTÓDIO FLORÊNCIO	35076833-X
WEBER LAURENTINO DA SILVA	29190902-4
WEBER VIEIRA LIMA	30142229-1
WELINTON LUIZ MARIM	405573285
WELLIGTON ROCHA DE OLIVEIRA	33594099-7
WESLEY MOREIRA NOVAIS SILVA	48776338-5
WESLEY ROSEHNAL JORGE	35276385-1
WILIAN FERREIRA DA SILVA	34167964-1
WILLIAM APARECIDO PEREIRA TAVARES	48718713-1
WILLIAN GOMES DE OLIVEIRA	32044749-2
WILLIAN JOSÉ ARAUJO COSTA	33701531-4
WILLIANE CARDOSO COSTA	35275456-4
YEDA CAIZAVARI PAES DA SILVA	42020237-7
ZENILDA QUIRINO DA CRUZ	21686349
ZILDA MATOS PAULA RODRIGUES	24311362-6
ZULMIRA DA COSTA BIBIANO	23200428-6

PROCESSO SELETIVO – ESTAGIÁRIOS**PROVA OBJETIVA: dia 04/12/2011 (domingo)****LOCAL: E.M.E.F. “Santa Maria” – Rua Presidente Kennedy 19-97****Abertura dos Portões: 08h10 - Fechamento: 08h50****Levar RG original, ficha de inscrição, caneta preta ou azul, lápis e borracha.****SALA 1 – ENSINO SUPERIOR**

NOME	RG	CURSO
DIEGO VIEIRA PINTO	46760221-9	ADM
DIONNY PORTEL MUNHÓZ	40301146-2	ADM
ELISSA QUINTILIANO DE ALMEIDA	41797346-9	ADM
GIOVANNA SANTOS DA SILVA	41463088-9	ADM
JUSCELENA GRIGORIO DA SILVA NASCIMENTO	29836279-X	ADM
LILIANE DE MELO SILVA	35076827-4	ADM
MARCIO DOS SANTOS ROCHA FILHO	39713987-1	ADM
MEMBO CHILOMBO LAMBO BARROS	V679790-C	ADM
GABRIEL DE OLIVEIRA FRANCO SILVA	35075777-X	HIST
HALISON TORIUMI KOIKE	43953830-0	HIST
JESSYCA MAIRA SILVA	48944982-7	HIST
LARYSSA DE CÁSSIA RAMOS GOMES	34038457-8	HIST
MEIRIANE JORDÃO DA SILVA	32688841-X	HIST
PEDRO HENRIQUE BERTOLUCCI MAGNABOSCO	47796346-8	HIST
ANNA PAULA SCARABOTTO CURY	33809602-4	LET
ARACÉLI SAMPAIO DE O. CARVALHO	46834056-7	LET
ARIANE APARECIDA PEREIRA	33808298-0	LET
ELEOISIAN LUIZ MONTEIRO SANTOS	47643807-X	LET
IGOR ALEXANDRE DE OLIVEIRA	44360651-1	LET
MANUELA AMELIA DOS SANTOS	34283964-0	LET
MATHEUS SEIJI BAZAGLIA KURODA	47092514-0	LET
MÔNICA MAIA DOS SANTOS	47753847-2	LET

SALA 2 – ENSINO MÉDIO

NOME	RG
ALESSANDRO DE SOUZA ROSA	38670021-7
ALINE SOUZA DE MELO	42177033-8
AMABILE JULIANA DE MIRA	40810271-8
AMANDA CASTILHO PEDROSA	38487386-8
AMANDA CRISTINA DE ALMEIDA	50423476-6
AMANDA MARTINS GONÇALVES	41928815-6
ANDREY ARTHUR DA SILVA MARQUES VICENTE	42188427-7
BEATRIZ GONÇALVES DA SILVA	42078848-7
BRUNA CAROLINA GONÇALVES DE MORAES	42092948-4
BRUNA GOMES DA SILVA	40585715-9
BRUNA MANTOVANI DOS SANTOS	40145506-3
CAROLINA FERNANDA MOURA CÉSAR	41928821-1
CAROLINE CHEPERNATE VIEIRA SANTOS	49831037-1
CAROLINE DUARTE SIQUEIRA	42254404-8
CAROLINE OLIVEIRA MARTINS	36166653-6
CESAR AUGUSTO DE A. CANEPELE	41841158-X
CLAUDIA CRISTINA FAGUNDES	37359573-6
DANIELI FERNANDA DE O. DA SILVA	41290876-1
DAYSE MAYARA OLIVEIRA FERREIRA	40813890-7
DÉBORAH GONÇALVES DA SILVA	36809066-8
DEZIRRÊ DOS SANTOS BORTOLIM	41745355-3
DOUGLAS DA SILVA SALVATI	41392729-5
EDUARDO LUIZ DE SOUZA	39224918-2

SALA 3 – ENSINO MÉDIO

NOME	RG
EDUARDO VINICIUS DOS SANTOS	49851421-3
ELIANA BATISTA DOS SANTOS	42667371-2
ELLEN CRISTINA DA SILVA SOUZA	54500918-2
ERICSON MACHADO DE CAMPOS JÚNIOR	37129810-6
ERIK GAZETA GOIS	42263528-5
EULER RODRIGUES DO NASCIMENTO	50424630-6
FERNANDA REGONASCHI GUAPO	38392132-6
FRANCIELE DOS SANTOS CAMARGO	42672870-1

FRANCIELE GONÇALVES DA SILVA	49871498-6
FRANCINE DE ARRUDA	40599511-8
GABRIEL LIMA JUNQUEIRA	42246378-4
GABRIEL LUIZ G. CONSTANTINO	43548827-2
GIOVANNA COUTO GUIMARAES	41241600-1
GIOVANNA CRISTINE MACIEL DE GOES	41810743-9
GIOVANNA MAYRA PASSARIM SANTOS	42473406-0
GUILHERME DIGUE DE CARVALHO SILVA	41951681-5
GUILHERME DOS SANTOS MARQUES	42474142-8
GUILHERME HENRIQUE LEITE DE SOUZA	42480867-5
GUSTAVO ABREU DEL GIUDICE	41292390-7
GUSTAVO DOS SANTOS	50422996-5
HEIDY THIEMI BERNARDO MACHADO	41658589-9
JAQUELINE DOS SANTOS SILVA	52996344-9
JEFFERSON HENRIQUE DE OLIVEIRA	42480888-2

SALA 4 – ENSINO MÉDIO

NOME	RG
JHONAS ALVES MOISES	41669411-1
JULIANA PENA	41455730-X
JULIANA SILVA MARTINEZ	42236974-3
JULIANO RENAN SILVERIO	42100608-0
JULIO CESAR SIQUEIRA A. DA SILVA	47249501-X
JULLYELE PLANA BARBOSA	52077507-7
KLYSMAN RICARDO DOS SANTOS	42240456-1
LARISSA DOS SANTOS GARRIDE	41635224-8
LARISSA OLIVATTO DE ALMEIDA	46138041-9
LARISSA YOHANA ARROYO	42224465-X
LARYSSA GARCIA ALVES	40596708-1
LEONARDO BARBOSA DE PAULA	45971515-X
LETICIA BRIANEZ LEONALDO	45695061-8
LETICIA CAROLINE DOS RIOS	42255175-2
LIZANDRA MAYARA GARCIA DOS SANTOS	36394172-1
LUANNA CRISTINA MENDES DE JESUS	52077491-7
LUCAS DE SOUZA FARIAS	42054739-3
LUCAS FRANÇA BESSEGATO BOY	53194569-8
LUCAS LOPES DA SILVA	42260587-6
LUCAS PEREIRA DE AGUIAR	35864316-8
LUCAS RISSATO CONSTANTE SILVA	41951601-3
MARCELO HENRIQUE DE PAULA	41811936-3
MÁRCIO AUGUSTO LONGO	42105847-X

SALA 5 – ENSINO MÉDIO

NOME	RG
MARIANA ALVARENGA FALCONI	42668125-3
MARLON MATHEUS CAMPOS DE SOUZA	40304825-4
MATEUS GOMES CABANA	41243187-7
MATHEUS GABRIEL ANASTÁCIO	50424415-2
MAYARA AMARAL DE PAULA	41841243-1
MAYKON HENRIQUE PEREIRA ALVES	45632520-7
MIKE SAVIOLLI MORENO	42480929-1
NAIRA REGINA LIMA O	37360053-7
NATHALYA GIMENEZ	42673402-6
NORBERTO V. R. MANDALITI CHRISTIAN	39833325-7
NORTHON AUGUSTO AMARAL MANCIO DOMINGUES	42602375-4
PAULO RICARDO ARAUJO	46820744-2
RAMON DOS SANTOS BATISTA	42674894-3
RAQUEL SILVA FERREIRA	47810043-7
RENAN CARLOS FERREIRA DE ALMEIDA	45619639-0
RHAISSA DE OLIVEIRA PEDROSO DA SILVA	40631331-3
SUÉLLEN DOS ANJOS BARRAVIEIRA	43396486-8
VITOR AUGUSTO FERREIRA MARIN	42237095-6
VIVIAN MENDES RODRIGUES	42604257-8
WALTER IAMATO FILHO	42014237-X
WILLIAM FERNANDES AMORIM	42260119-6
WINNIE DA SILVA TORRES	42212839-9
YURI AUGUSTO FRANCISCO DE PAIVA	41949431-5

Diário Oficial de Bauru

Publicação centralizada e coordenada na Divisão de Atos Oficiais da Secretaria dos Negócios Jurídicos e determinada pela Chefia de Gabinete do Prefeito Municipal de Bauru. Praça das Cerejeiras nº 1-59 CEP 17014-500 Bauru - São Paulo.

Esta publicação circula às terças-feiras, quintas-feiras e aos sábados e é distribuída gratuitamente, podendo ser encontrada na Prefeitura Municipal, Câmara Municipal, Secretarias Municipais e Administrações Regionais da Prefeitura Municipal de Bauru, DAE - Departamento de Água e Esgoto, EMDURB - Empresa Municipal de Desenvolvimento Urbano e Rural de Bauru, FUNPREV - Fundação de Previdência dos Servidores Públicos Municipais Efetivos de Bauru, Departamento de Administração de Materiais.

E-MAIL:

diariooficial@bauru.sp.gov.br

FONE: 3235-1041