



## RELATÓRIO DE ANÁLISE DE AMOSTRAS Nº 02/2023

Processo nº 26.675/2023  
Pregão Eletrônico nº 089/2023  
Edital nº 122/2023

### LOTE 1

EMPRESA: **DIPROHL COMÉRCIO E SERVIÇOS LTDA**

Critérios para avaliação – Medidas mínimas e suas respectivas tolerâncias  
Lote 1 – Item: Jaqueta - Medidas – **TAMANHO 2**

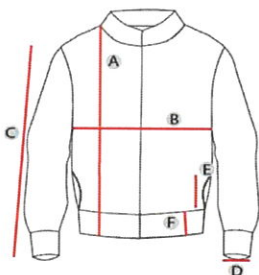

	Critério	Tolerância	Exigido em Edital	Apresentado
A	Comprimento Corpo	+/-1,00	44	43,5
B	Largura do Corpo	+/-1,00	35	36
C	Comprimento Manga	+/-1,00	37	35
D	Abertura Manga	+/-1,00	7	7
E	Abertura Bolso	+/-0,50	13	13,5
F	Barra do Corpo	+/-0,50	5	5

Lote 1 - Item: Calça – Medidas – TAMANHO 2

TABELA DE MEDIDAS:

	Critério	Tolerância	Exigido em Edital	Apresentado
A	Entre Pernas	+/-1,00	44	42
B	Coxa	+/-1,00	22	20
C	Gancho frente c/ Cós	+/-1,00	23	21,5
D	Gancho Costas c/Cós	+/-1,00	26	24,5
E	Cintura	+/-1,00	45	45
F	Abertura Pernas	+/-1,00	14	15
G	Abertura do Bolso	+/-1,00	12	12

Lote 1 - Item: Camiseta Manga Longa – Medidas – TAMANHO 2

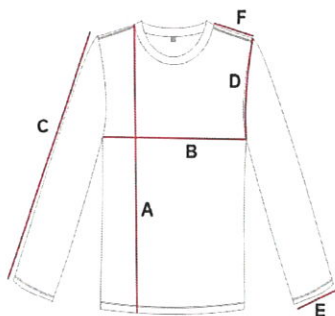

	Critério	Tolerância	Exigido em Edital	Apresentado
A	Comprimento Corpo	+/-1,00	43	42
B	Largura do Corpo	+/-1,00	32	32
C	Comprimento Manga	+/-1,00	41	39,5
D	Comprimento Cava	+/-1,00	15	14,5
E	Abertura Manga	+/-0,50	7	7,5
F	Comprimento Ombro	+/-0,50	8	8

Lote 1 – Item: Jaqueta - Medidas – TAMANHO 16

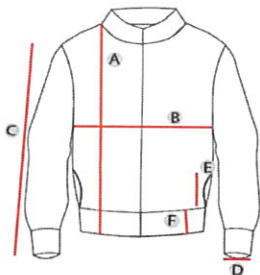

	Critério	Tolerância	Exigido em Edital	Apresentado
A	Comprimento Corpo	+/-1,00	63	60
B	Largura do Corpo	+/-1,00	52	53
C	Comprimento Manga	+/-1,00	56	53
D	Abertura Manga	+/-1,00	8,5	8,5
E	Abertura Bolso	+/-0,50	16	15
F	Barra do Corpo	+/-0,50	5	5,5

Lote 1 - Item: Calça – Medidas – TAMANHO 16

	Critério	Tolerância	Exigido em Edital	Apresentado
A	Entre Pernas	+/-1,00	69	69
B	Coxa	+/-1,00	27	28
C	Gancho frente c/ Cós	+/-1,00	27	25,5



D	Gancho Costas c/Cós	+/-1,00	30	28
E	Cintura	+/-1,00	60	64
F	Abertura Pernas	+/-1,00	22	19,5
G	Abertura do Bolso	+/-1,00	14	14,5

Lote 1 - Item: Camiseta Manga Longa – Medidas – TAMANHO 16

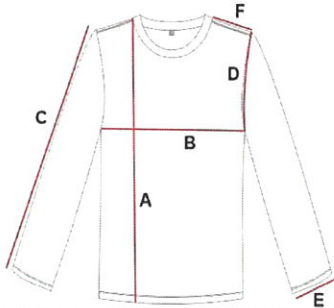

	Critério	Tolerância	Exigido em Edital	Apresentado
A	Comprimento Corpo	+/-1,00	66	64
B	Largura do Corpo	+/-1,00	47	46
C	Comprimento Manga	+/-1,00	64	58
D	Comprimento Cava	+/-1,00	22	22
E	Abertura Manga	+/-0,50	11	11
F	Comprimento Ombro	+/-0,50	14	14z

#### Critérios para avaliação – Conformidade – Anexo I do edital

Lote 1 – Itens: Jaqueta, Calça e Camiseta Manga Longa – Tamanhos 2 e 16

	Composição	Tolerância	Exigido em Edital	Apresentado
A	Jaqueta	+/-5%	60% poliéster, 40% poliamida	60% poliéster, 40% poliamida
B	Calça	+/-5%	80% poliéster, 20% algodão	80% poliéster, 20% algodão
C	Camiseta Manga Longa	+/-5%	75% poliéster, 25% algodão	75% poliéster, 25% algodão

Conforme previsão contida na cláusula 13.3.6 do edital "As amostras não necessitam conter personalizações relativas aos brasões e logomarcas indicadas nos descritivos dos uniformes".

#### CONSIDERAÇÕES FINAIS LOTE 1

#### CRITÉRIOS PARA AVALIAÇÃO



ITENS ESSENCIAIS			
Itens	Conceitos		Anotação
Apresentação das amostras	<input checked="" type="checkbox"/> Aprovado	<input type="checkbox"/> Reprovado	
Medidas mínimas e suas respectivas tolerâncias	<input type="checkbox"/> Aprovado	<input checked="" type="checkbox"/> Reprovado	
Defeitos de fabricação nos tecidos	<input checked="" type="checkbox"/> Aprovado	<input type="checkbox"/> Reprovado	
Aviamentos e acabamento das peças	<input type="checkbox"/> Aprovado	<input checked="" type="checkbox"/> Reprovado	
Conformidade – Anexo I do edital	<input checked="" type="checkbox"/> Aprovado	<input type="checkbox"/> Reprovado	

Considerando que, as amostras apresentadas encontram-se em **DESCONFORMIDADE** com a descrição dos uniformes, referentes as especificações mínimas contidas no edital, conforme previsão das cláusulas 13.4 a empresa será **DESCLASSIFICADA**.

**LOTE 1:**

Assinatura dos responsáveis:

Departamentos de Educação Infantil

Departamento de Ensino Fundamental





## RELATÓRIO DE ANÁLISE DE AMOSTRAS Nº 02 /2023

Processo nº 26.675/2023  
Pregão Eletrônico nº 089/2023  
Edital nº 122/2023

### LOTE 2

EMPRESA: **BORESTE INDÚSTRIA E COMÉRCIO LTDA**

Lote 2 - Item: Tênis com amarração em CADARÇO – Tamanho 37

Conforme previsão contida na cláusula 13.3.6 do edital "As amostras não necessitam conter personalizações relativas aos brasões e logomarcas indicadas nos descritivos dos uniformes".

**Critérios para avaliação – Conformidade – Anexo I do edital**

	Composição	Exigido em Edital	Apresentado
A	Reforço da gáspea	Material (tecido não tecido) na cor preto ou cinza	
B	Gáspea	Tecido duplo (multifilamentos em 2D) na cor azul semelhante ao Pantone 19-3920 TPX	
C	Composição Gáspea	100% poliéster	
D	Forro do traseiro	Tecido tipo colmeia na cor preto composição 100% poliéster	
E	Forro da lingüeta	Tecido tipo colmeia na cor preto composição 100% poliéster	
F	Forro do traseiro	Tecido tipo colmeia na cor preto composição 100% poliéster	
G	Espuma do colarinho	PU	
H	Espuma da lingüeta	PU	
I	Lona do contra forte	Lona 100% algodão na cor azul marinho	
J	Lona da lateral e frente	Lona 100% algodão na cor azul marinho	
K	Tubox do traseiro	Confeccionado em resina termoplástica	
L	Aplicativos laterais e vista do cadarço	Laminado PVC transparente e posteriormente com serigrafias nas cores: azul semelhante ao Pantone 19-3920 TPX, amarelo semelhante ao Pantone 14-0756 TPX e verde semelhante ao Pantone 16-6340 tpx. Deverá conter o nome do município na sua lateral.	
M	Cadarço	Confeccionado em cabos transados 100% poliéster formato chato com comprimento de acordo com cada numeração, na cor branco	
N	Aplicativos laterais e vista	Confeccionado em laminado PVC	



	do cadarço	transparente e posteriormente com serigrafias nas cores: azul semelhante ao Pantone 19-3920 TPX, amarelo semelhante ao Pantone 14-0756 TPX e verde semelhante ao Pantone 16-6340 tpx. Deverá conter o nome do município na sua lateral.	
O	Etiqueta da língua	Constituída em PVC, serigrafado em alta definição	
P	Palmilha de acabamento	Confeccionada na sua parte superior em tecido poliéster na cor branco, unida a base pelo processo filme adesivo, e sua base em EVA	
Q	Solado	Entressola, detalhe central dianteiro, detalhe frente e traseira, soleta e inserto padronização	
R	Soleta	Parte inferior do solado unida a (entressola) pelo processo denominado inserto onde, constituído em Thermoplastic Rubber na cor preto	
S	Detalhe central	Parte inferior da soleta unida pelo processo denominado inserto onde também há a ausência de adesivos, principal parte em contato com o solo, constituído em Thermoplastic Rubber na cor verde semelhante ao Pantone 1-6340 tpx	
T	Detalhe frente e traseira	Parte inferior da soleta unida pelo processo denominado inserto onde também há a ausência de adesivos, principal parte em contato com o solo, constituído em Thermoplastic Rubber na cor azul semelhante ao Pantone 19-3920 tpx	
U	Detalhe padronização	Parte inferior da soleta unida pelo processo denominado inserto onde também há a ausência de adesivos, principal parte em contato com o solo, constituído em Thermoplastic Rubber com aplicação do nome e brasão do município	
V	Tabela de Medidas Numeração do 29 ao 44	Escala francesa fator de conversão é 0,66667 centímetros de numero a número. Medida realizada na palmilha <b>Varição permitida de 3% (+/-).</b> Tamanho 37 = <b>24.66679 cm</b>	



### Lote 2 - Item: Tênis com amarração em VELCRO – Tamanho 22

Conforme previsão contida na cláusula 13.3.6 do edital “As amostras não necessitam conter personalizações relativas aos brasões e logomarcas indicadas nos descritivos dos uniformes”.

### Critérios para avaliação – Conformidade – Anexo I do edital

	Composição	Exigido em Edital	Apresentado
A	Reforço da gáspea	Material (tecido não tecido) na cor preto ou cinza	
B	Gáspea	Tecido duplo (multifilamentos em 2D) na cor azul semelhante ao Pantone 19-3920 TPX	
C	Composição Gáspea	100% poliéster	
D	Forro do traseiro	Tecido tipo colmeia na cor preto composição 100% poliéster	
E	Forro da lingüeta	Tecido tipo colmeia na cor preto composição 100% poliéster	
F	Forro do traseiro	Tecido tipo colmeia na cor preto composição 100% poliéster	
G	Espuma do colarinho	PU	
H	Espuma da lingüeta	PU	
I	Lona do contra forte	Lona 100% algodão na cor azul marinho	
J	Lona da lateral e frente	Lona 100% algodão na cor azul marinho	
K	Tubox do traseiro	Confeccionado em resina termoplástica	
L	Aplicativos laterais e vista do cadarço	Laminado PVC transparente e posteriormente com serigrafias nas cores: azul semelhante ao Pantone 19-3920 TPX, amarelo semelhante ao Pantone 14-0756 TPX e verde semelhante ao Pantone 16-6340 tpx. Deverá conter o nome do município na sua lateral.	
M	Cadarço	Confeccionado em cabos transados 100%	





		poliéster formato chato com comprimento de acordo com cada numeração, na cor branco	
N	Aplicques laterais e vista do cadarço	Confeccionado em laminado PVC transparente e posteriormente com serigrafias nas cores: azul semelhante ao Pantone 19-3920 TPX, amarelo semelhante ao Pantone 14-0756 TPX e verde semelhante ao Pantone 16-6340 tpx. Deverá conter o nome do município na sua lateral.	
O	Etiqueta da língua	Constituída em PVC, serigrafado em alta definição	
P	Palmilha de acabamento	Confeccionada na sua parte superior em tecido poliéster na cor branco, unida a base pelo processo filme adesivo, e sua base em EVA	
Q	Solado	Entressola, detalhe central dianteiro, detalhe frente e traseira, soleta e inserto padronização	
R	Soleta	Parte inferior do solado unida a (entressola) pelo processo denominado inserto onde, constituído em Thermoplastic Rubber na cor preto	
S	Detalhe central	Parte inferior da soleta unida pelo processo denominado inserto onde também há a ausência de adesivos, principal parte em contato com o solo, constituído em Thermoplastic Rubber na cor verde semelhante ao Pantone 1-6340 tpx	
T	Detalhe frente e traseira	Parte inferior da soleta unida pelo processo denominado inserto onde também há a ausência de adesivos, principal parte em contato com o solo, constituído em Thermoplastic Rubber na cor azul semelhante ao Pantone 19-3920 tpx	
U	Detalhe padronização	Parte inferior da soleta unida pelo processo denominado inserto onde também há a ausência de adesivos, principal parte em contato com o solo, constituído em Thermoplastic Rubber com aplicação do nome e brasão do município	
V	Tabela de Medidas Numeração do 22 ao 28	Escala francesa fator de conversão é 0,66667 centímetros de número a número. Medida realizada na palmilha <b>Varição permitida de 3% (+/-).</b> Tamanho 22 = <b>14.66674 cm</b>	





Considerando que as amostras NÃO FORAM APRESENTADAS, conforme previsão contida na cláusula 13.3 do edital, no prazo de 07 dias úteis após convocação, em razão do descumprimento ao prazo previsto na cláusula 13.3 a empresa será DESCCLASSIFICADA, conforme previsão contida na cláusula 13.4 do edital.

**LOTE 2:**

Assinatura dos responsáveis:

Departamentos de Educação Infantil

Departamento de Ensino Fundamental