

**RELATÓRIO DE ANÁLISE DE AMOSTRAS Nº 005/2023**

Processo nº 26.675/2023

Pregão Eletrônico nº 089/2023

Edital nº 122/2023

LOTE 1EMPRESA: **J. DIAS COMÉRCIO E CONFECÇÕES LTDA**

Conforme previsão contida na cláusula 13.3.6 do edital "As amostras não necessitam conter personalizações relativas aos brasões e logomarcas indicadas nos descritivos dos uniformes". Ressaltamos que mesmo havendo previsão expressa no edital que não havia necessidade de personalizações nas amostras a serem apresentadas, constatamos que as amostras de uniformes entregues encontram-se personalizadas.

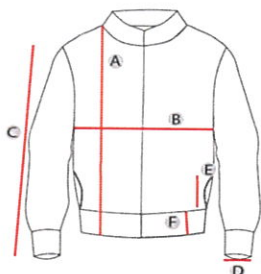
Critérios para avaliação – Medidas mínimas e suas respectivas tolerânciasLote 1 – Item: Jaqueta - Medidas – **TAMANHO 2**

	Critério	Tolerância	Exigido em Edital	Apresentado
A	Comprimento Corpo	+/-1,00	44	43,5
B	Largura do Corpo	+/-1,00	35	35
C	Comprimento Manga	+/-1,00	37	37
D	Abertura Manga	+/-1,00	7	7,5
E	Abertura Bolso	+/-0,50	13	13,5
F	Barra do Corpo	+/-0,50	5	5

Lote 1 - Item: Calça – Medidas – **TAMANHO 2**

TABELA DE MEDIDAS:

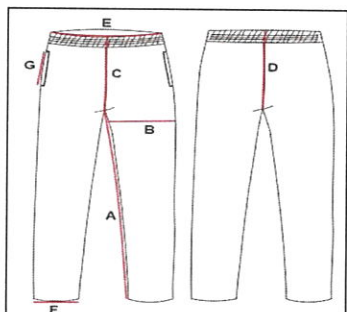



	Critério	Tolerância	Exigido em Edital	Apresentado
A	Entre Pernas	+/-1,00	44	43,5
B	Coxa	+/-1,00	22	21,5
C	Gancho frente c/ Cós	+/-1,00	23	24
D	Gancho Costas c/Cós	+/-1,00	26	26
E	Cintura	+/-1,00	45	45
F	Abertura Pernas	+/-1,00	14	14
G	Abertura do Bolso	+/-1,00	12	12,3

Lote 1 - Item: Camiseta Manga Longa – Medidas – **TAMANHO 2**

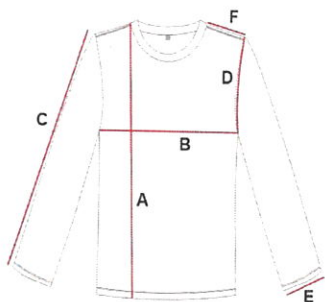

	Critério	Tolerância	Exigido em Edital	Apresentado
A	Comprimento Corpo	+/-1,00	43	43
B	Largura do Corpo	+/-1,00	32	33
C	Comprimento Manga	+/-1,00	41	40
D	Comprimento Cava	+/-1,00	15	15,5
E	Abertura Manga	+/-0,50	7	7
F	Comprimento Ombro	+/-0,50	8	8,5

Lote 1 – Item: Jaqueta - Medidas – **TAMANHO 16**

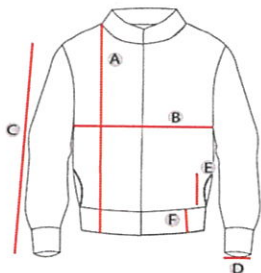

	Critério	Tolerância	Exigido em Edital	Apresentado
A	Comprimento Corpo	+/-1,00	63	63,5
B	Largura do Corpo	+/-1,00	52	52
C	Comprimento Manga	+/-1,00	56	56



D	Abertura Manga	+/-1,00	8,5	9,5
E	Abertura Bolso	+/-0,50	16	16
F	Barra do Corpo	+/-0,50	5	5

Lote 1 - Item: Calça – Medidas – **TAMANHO 16**

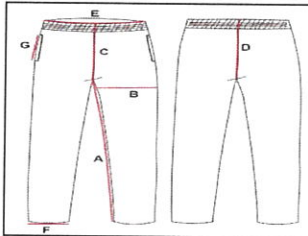

	Critério	Tolerância	Exigido em Edital	Apresentado
A	Entre Pernas	+/-1,00	69	69
B	Coxa	+/-1,00	27	26,5
C	Gancho frente c/ Cós	+/-1,00	27	27
D	Gancho Costas c/Cós	+/-1,00	30	29
E	Cintura	+/-1,00	60	60
F	Abertura Pernas	+/-1,00	22	21
G	Abertura do Bolso	+/-1,00	14	14,5

Lote 1 - Item: Camiseta Manga Longa – Medidas – **TAMANHO 16**

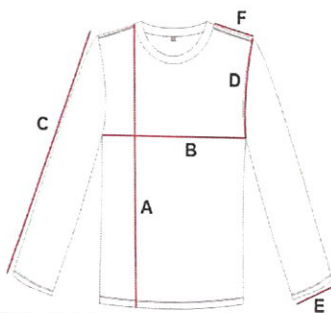

	Critério	Tolerância	Exigido em Edital	Apresentado
A	Comprimento Corpo	+/-1,00	66	66
B	Largura do Corpo	+/-1,00	47	48
C	Comprimento Manga	+/-1,00	64	63
D	Comprimento Cava	+/-1,00	22	22
E	Abertura Manga	+/-0,50	11	11
F	Comprimento Ombro	+/-0,50	14	14

Critérios para avaliação – Conformidade – Anexo I do edital

Lote 1 – Itens: Jaqueta, Calça e Camiseta Manga Longa – **Tamanho 2**

	Composição	Tolerância	Exigido em Edital	Apresentado
A	Jaqueta	+/-5%	60% poliéster, 40% poliamida	60% poliéster, 40% poliamida
B	Calça	+/-5%	80% poliéster, 20% algodão	80% poliéster, 20% algodão
C	Camiseta Manga Longa	+/-5%	75% poliéster, 25% algodão	75% poliéster, 25% algodão

Lote 1 – Itens: Jaqueta, Calça e Camiseta Manga Longa – **Tamanho 16**

	Composição	Tolerância	Exigido em Edital	Apresentado
A	Jaqueta	+/-5%	60% poliéster, 40% poliamida	60% poliéster, 40% poliamida
B	Calça	+/-5%	80% poliéster, 20% algodão	80% poliéster, 20% algodão
C	Camiseta Manga Longa	+/-5%	75% poliéster, 25% algodão	75% poliéster, 25% algodão

Conforme previsão contida na cláusula 13.3.6 do edital “As amostras não necessitam conter personalizações relativas aos brasões e logomarcas indicadas nos descritivos dos uniformes”.

CONSIDERAÇÕES FINAIS LOTE 1

CRITÉRIOS PARA AVALIAÇÃO			
ITENS ESSENCIAIS			
Itens	Conceitos		Anotação
Apresentação das amostras	<input checked="" type="checkbox"/> Aprovado	<input type="checkbox"/> Reprovado	Foi apresentado no prazo previsto no edital, sendo a amostra entregue em mãos em 05/05/2023.
Medidas mínimas e suas respectivas tolerâncias	<input checked="" type="checkbox"/> Aprovado	<input type="checkbox"/> Reprovado	O produto apresentado atende as medidas previstas no edital
Defeitos de fabricação nos tecidos	<input checked="" type="checkbox"/> Aprovado	<input type="checkbox"/> Reprovado	Sem defeitos visíveis
Aviamentos e acabamento das peças	<input checked="" type="checkbox"/> Aprovado	<input type="checkbox"/> Reprovado	Em conformidade visual, conforme previsto na cláusula 13.3.10 do edital
Conformidade – Anexo I do edital	<input checked="" type="checkbox"/> Aprovado	<input type="checkbox"/> Reprovado	Em conformidade visual, conforme previsto na cláusula 13.3.10 do edital



PREFEITURA MUNICIPAL DE BAURU

ESTADO DE SÃO PAULO

Secretaria Municipal da Educação



Considerando que, as amostras apresentadas encontram-se em **CONFORMIDADE** com a descrição dos uniformes, referentes as especificações mínimas contidas no edital, conforme previsão das cláusulas 13.3.19, em sendo aprovadas as amostras e constatado o atendimento aos demais requisitos do edital a licitante será **DECLARADA VENCEDORA**.

LOTE 1:

Assinatura dos responsáveis:

Departamento de Educação Infantil

Departamento de Ensino Fundamental