



## **LAUDO TÉCNICO SE/DAE Nº75/2024**

Bauru, 23 de julho de 2024.

PREGÃO ELETRÔNICO nº 90.148/2024

PROCESSO nº 41.753/2024

EDITAL nº 194/2024

### **LOTE 01 – PATINHO MOÍDO CONGELADO – AMPLA PARTICIPAÇÃO**

#### **ITEM 01 – PATINHO MOÍDO CONGELADO**

**EMPRESA: Centroeste Carnes e Derivados LTDA**

**MARCA: Centroeste**

**Aprovado: (    )**

**Reprovado ( X )**

ESCLARECIMENTOS: Após análise das amostras e da documentação apresentada, concluímos que as mesmas se encontram em desacordo com as determinações do edital supracitado em relação à rotulagem, uma vez que a etiqueta da embalagem que continha informações obrigatórias apresentava-se com falhas de impressão, conforme foto do Anexo 1. Após teste de atrito com a mão, a tinta da impressão se apresentou borrada, dificultando a leitura, conforme Anexo 2. Após higienização com álcool e pano de limpeza descartável, as informações foram apagadas, conforme Anexo 3. Além disso, o peso das embalagens se apresentaram menores do que a informação contida no rótulo, uma vez que foram inferiores a 2,020kg, conforme Anexo 4.

### **LOTE 02 – FILÉ DE PEITO DE FRANGO EM TIRAS CONGELADO – AMPLA PARTICIPAÇÃO**

#### **ITEM 01 – FILÉ DE PEITO DE FRANGO EM TIRAS CONGELADO**

**EMPRESA: Centroeste Carnes e Derivados LTDA**

**MARCA: Centroeste**



**PREFEITURA DO MUNICÍPIO DE BAURU**  
Estado de São Paulo  
**SECRETARIA DA EDUCAÇÃO**  
Departamento de Alimentação Escolar  
Rua Octávio Zani, 1-180 CEP 17030-680  
Fone (14) 3231-3689



**Aprovado:** (    )

**Reprovado** ( **X** )

ESCLARECIMENTOS: Após análise das amostras e da documentação apresentada, concluímos que as mesmas não se encontram-se de acordo com as determinações do edital supracitado, em relação à embalagem, uma vez que a mesma não apresenta a informação de modo de preparo do produto. Além disso, a etiqueta da embalagem que continha informações obrigatórias apresentava-se com falhas de impressão, conforme Anexo 5.

  
**Lidiane Satie Tanaka**  
**Nutricionista: CRN-3 35093**  
**Divisão de Nutrição**  
**Depto. de Alim. Escolar-SME**

DIVISÃO DE NUTRIÇÃO



**PREFEITURA DO MUNICÍPIO DE BAURU**

Estado de São Paulo  
**SECRETARIA DA EDUCAÇÃO**  
Departamento de Alimentação Escolar  
Rua Octávio Zani, 1-180 CEP 17030-680  
Fone (14) 3231-3689



Anexo 1. Foto da etiqueta da amostra de carne moída com falhas na impressão de informações obrigatórias.



Anexo 2. Foto da etiqueta da amostra de carne moída com impressão de informações obrigatórias borradas após atrito com as mãos.

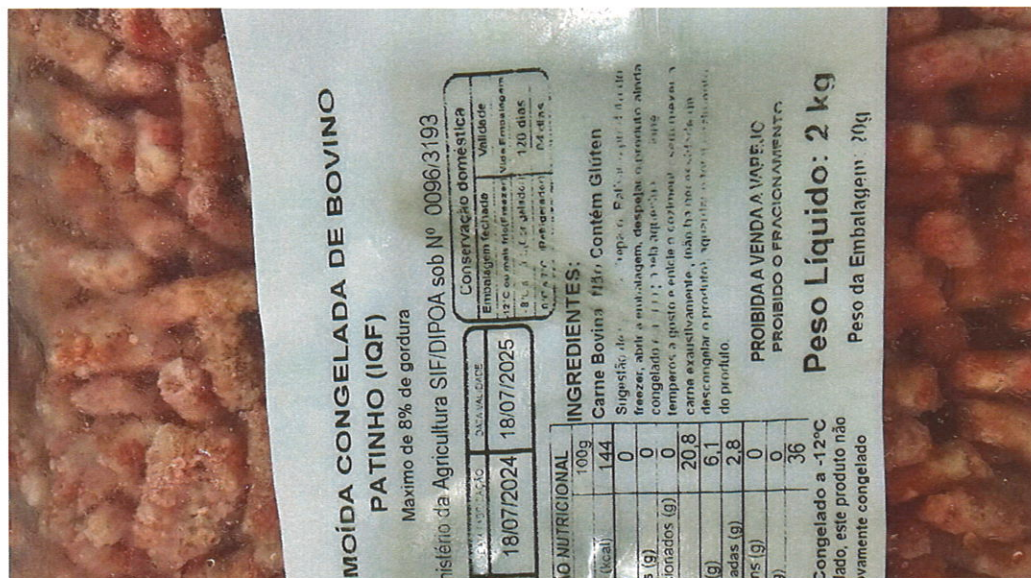



Anexo 3. Foto da etiqueta da amostra de carne moída com impressão de informações obrigatórias apagadas após higienização com álcool e pano de limpeza.



Anexo 4. Foto da pesagem das amostras de carne moída mostrando pesos inferiores a 2,020kg.

Amostra 1

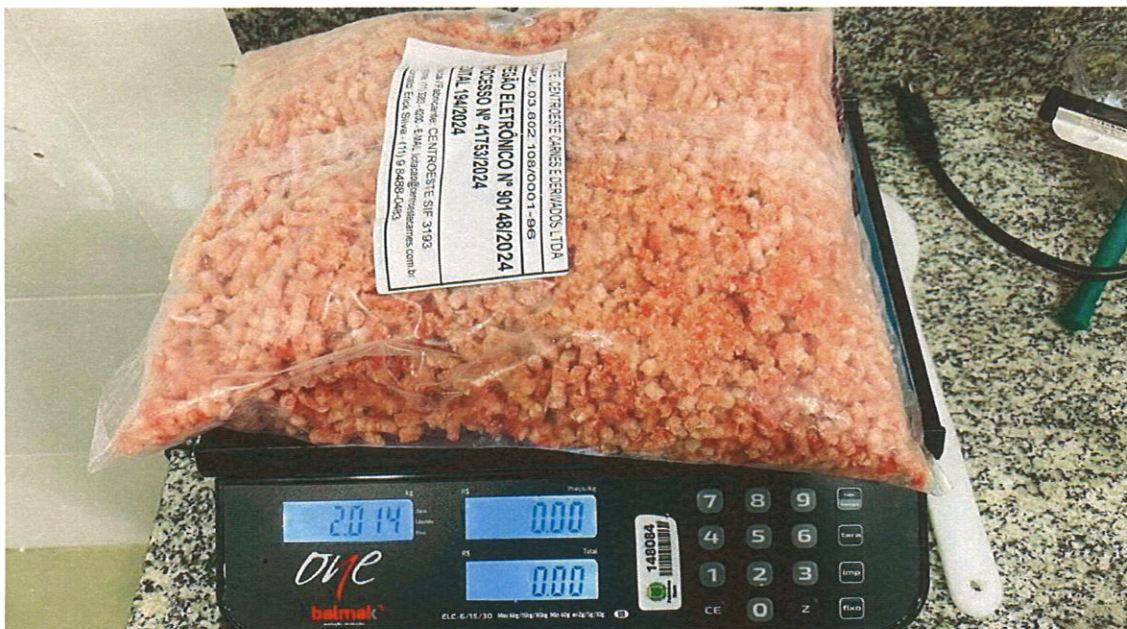



Amostra 2



Anexo 5. Foto da etiqueta da amostra de frango em tiras com falhas na impressão de informações obrigatórias.

